

**EXCELENTÍSSIMO SENHOR DOUTOR JUIZ DE DIREITO DA 01ª VARA
JUDICIAL DA COMARCA DE MONTE ALTO DO ESTADO DE SÃO PAULO.**

Recuperação Judicial

Processo nº 1002401-54.2019.8.26.0368

LASPRO CONSULTORES LTDA., pessoa jurídica de direito privado, inscrita no CNPJ/MF, sob nº 22.223.371/0001-75, com sede na Rua Major Quedinho, nº 111, 18º andar, Consolação, CEP 01050-030, neste ato representada pelo **DR. ORESTE NESTOR DE SOUZA LASPRO**, OAB/SP nº 98.628, nos autos do Pedido de Recuperação Judicial em referência requerida por **PALETES MONTE ALTO LTDA – EPP** vem, respeitosamente, à presença de Vossa Excelência em atenção à decisão de fls. 1452/1456 e com fulcro no artigo 22, II, “c” da Lei nº 11.101/2005 apresentar **RELATÓRIO INICIAL** nos termos a seguir aduzidos.

Termos em que, pede deferimento.

São Paulo, 30 de outubro de 2019.

LASPRO CONSULTORES LTDA.
Administradora Judicial
Oreste Nestor de Souza Laspro
OAB/SP nº 98.628

RELATÓRIO INICIAL

RECUPERAÇÃO JUDICIAL

Origem: 01ª VARA CÍVEL DA COMARCA DE MONTE ALTO DO ESTADO DE SÃO PAULO.

Processo nº: 1002401-54.2019.8.26.0368

Ação: RECUPERAÇÃO JUDICIAL

Requerente: PALETES MONTE ALTO LTDA – EPP

Distribuição: 20/08/2019

I. DO PEDIDO DE RECUPERAÇÃO JUDICIAL

1. A Recuperanda ingressou com Pedido de Recuperação Judicial em 20/08/2019, com fulcro na Lei nº 11.101/2005, para fins de superação da situação de crise econômico-financeira e a manutenção das suas fontes produtoras, do emprego dos trabalhadores e dos interesses dos credores.

2. A Recuperanda iniciou suas atividades com denominação social “**ITO & PLATINA LTDA – ME**” e atuação no ramo de comércio varejista de artigos de papelaria, armarinhos e brinquedos. Em 27/08/2008, alterou seu objeto social para o segmento de *paletes de madeiras reflorestadas (pinus/eucalipto)*, fabricação e reparo de tipos variados de paletes, até o transporte e entrega ao cliente.

3. A Recuperanda elenca os seguintes pontos como causa à crise econômico-financeira: (i) dificuldades ligadas ao ambiente econômico-institucional vivenciado pelo país (ii) elevadas cargas tributárias; (iii) número elevado de obrigações trabalhistas e sociais (iv) inflação; (v) aumento dos preços dos insumos (vi) encarecimento dos financiamentos bancários (vi) arresto e bloqueio de bens nos autos da ação de execução de título extrajudicial nº 1001486-05.2019.8.26.0368, em tramite perante a 03ª Vara Judicial da Comarca de Monte Alto.

II. DO ENVIO DAS CORRESPONDÊNCIAS - ARTIGO 22, I, “A”, DA LEI Nº 11.101/2005

4. A Administradora Judicial informa que as cartas estão em processo de envio, em atenção à regra prevista no artigo 22, I, “a” da Lei nº 11.101/2005.

III. DA DILIGÊNCIA REALIZADA NA SEDE DA RECUPERANDA

5. Em 30 de outubro de 2019, a Administradora Judicial, por meio do seu preposto, realizou diligência na sede da Recuperanda (Rodovia SP-305, KM 15,5, Bairro Rural, Monte Alto/SP), para fins de constatação de sua atual situação.

6. O preposto da Administradora Judicial foi recepcionado pelos sócios da Requerente em seu endereço sede, um galpão localizado à Rodovia SP-305, KM 15,5, Bairro Rural, Monte Alto/SP, onde se encontra o setor administrativo da empresa no qual 02 (duas) funcionária.

7. Os sócios da Recuperanda informaram a perda 02 (dois) clientes importantes (Grupo Minerva e Louis Dreyfus), bem como a troca de contador em julho/2019.

8. A Recuperanda permanece com 15 (quinze) funcionários ativos e está sendo demanda em 33 (trinta e três) ações trabalhistas.

9. Quanto aos tributos foi informado ao preposto desta Administradora Judicial que a empresa está inadimplente em quase R\$ 1.000.000,00 (um milhão de reais), porém existe crédito para ser compensado de PIS/CONFINS de, aproximadamente, R\$ 450.000,00 (quatrocentos e cinquenta mil reais).

10. Afirmaram os sócios da Recuperanda que o estoque da empresa é pequena e que a média de faturamento é de R\$ 500.000,00 (quinhentos mil reais), porém neste mês já faturou R\$ 550.000,00 (quinhentos e cinquenta mil reais) em decorrência de um novo cliente.

11. Nessa oportunidade, foi assinado o “*Termo de Diligência – Relatório Mensal*” anexo, comprometendo-se a Recuperanda em enviar até o dia **30 de cada mês** a relação dos seguintes documentos para fins de elaboração do Relatório Mensal de Atividades (artigo 22, II, “a” e “c” da Lei nº 11.101/2005) (**DOC. 01**), conforme abaixo:

- 1) Balanço Patrimonial (formato .pdf);
- 2) Demonstração do Resultado do Exercício (formato .pdf);
- 3) Balancete de verificação com todos os níveis de contas contábeis com saldos comparativos com o mês anterior, em.xls (Excel) com a composição das rubricas do Balanço Patrimonial;

- 4) Comunicação simples por e-mail no caso de lançamentos contábeis em meses anteriormente disponibilizados com a justificativa da alteração do saldo seguida da disponibilização das novas demonstrações;
- 5) Composição de estoques;
- 6) Detalhamento de movimentação de bens do Ativo Imobilizado.
- 7) Demonstração do Fluxo de Caixa conciliado;
- 8) Extratos de todas as contas bancárias incluindo correntes e aplicações com sua respectiva conciliação;
- 9) Relatório financeiro de Clientes e/ou Contas a Receber com a composição dos saldos contábeis (em Excel);
- 10) Relatório financeiro de Fornecedores e demais contas a pagar com a composição dos saldos contábeis (em Excel);
- 11) Relatório financeiro com a composição de Empréstimos e Financiamentos (em Excel);
- 12) Relatório Sintético da Folha de Pagamento (Discriminação de verbas pagas e de descontos), com indicação do número de funcionários ativos, afastados, demitidos, admitidos, além das respectivas incidências de FGTS, INSS, etc.;
- 13) Provisionamento mensal de férias e 13º salário, com indicação do número de funcionários em gozo de férias e valores pagos;
- 14) Indicar nome dos sócios e valor do pró-labore pago a cada um;
- 15) Fornecer cópia de:
 - a. Relação de Trabalhadores constantes no arquivo GEFIP/SEFIP - Guia de Recolhimento do FGTS e comprovantes de recolhimento;
 - b. Guia da Previdência Social – GPS e comprovantes de recolhimento;
 - c. Protocolo de Envio de Arquivos Conectividade Social;
 - d. DARF's (PIS, COFINS, CSSL, IRPJ, IRPF, etc.), e respectivos comprovantes de recolhimento.
 - e. Guias de ICMS e comprovantes de recolhimento;
 - f. Mapa de apuração do ICMS, PIS e da COFINS;
 - g. Documento de Arrecadação de ISS (se aplicável) e comprovante de recolhimento.

LASPRO

CONSULTORES

12. Neste mesmo ato o preposto desta subscritora constatou o funcionamento da empresa, conforme fotos tiradas na diligência.

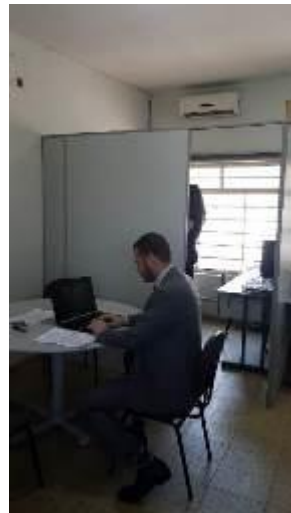
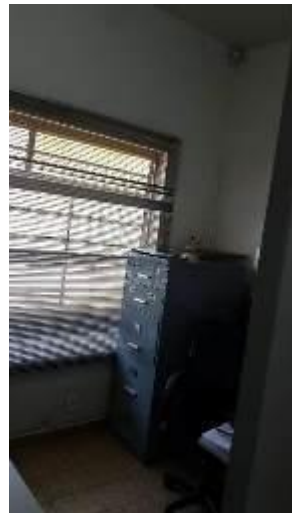
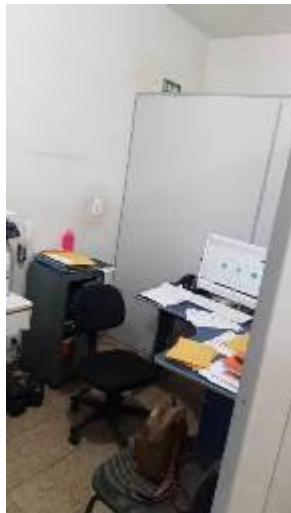

Brasil
Rua Major Quedinho, 111 - 18º andar
01050-030 - São Paulo
www.lasproconsultores.com.br
Fone: +55-11-3211-3010
Fax: +55-11-3255-3727

72-984.1 LC/RS

Itália
Edoardo Ricci Avvocati
Via Visconti di Modrone n° 8/10
20122 - Milão
www.edoardoricci.it
Fone: + 39-02 79 47 65
Fax: + 39-02 78 44 97

LASPRO

CONSULTORES

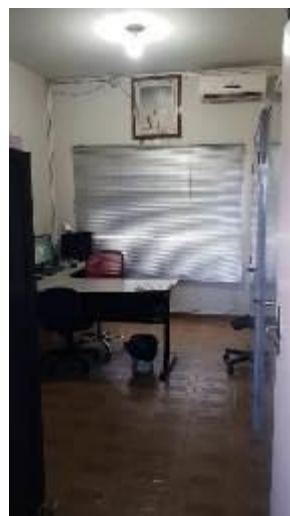

Brasil
Rua Major Quedinho, 111 - 18º andar
01050-030 - São Paulo
www.lasproconsultores.com.br
Fone: +55-11-3211-3010
Fax: +55-11-3255-3727

72-984.1 LC/RS

Itália
Edoardo Ricci Avvocati
Via Visconti di Modrone n° 8/10
20122 - Milano
www.edoardoricci.it
Fone: + 39-02 79 47 65
Fax: + 39-02 78 44 97

LASPRO

CONSULTORES

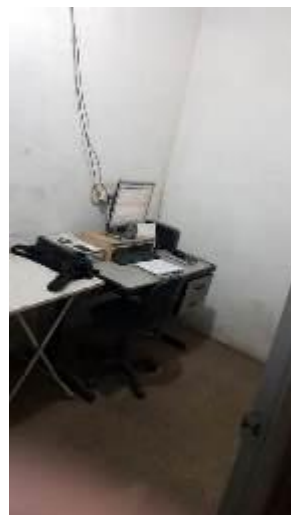

Brasil
 Rua Major Quedinho, 111 - 18º andar
 01050-030 - São Paulo
www.lasproconsultores.com.br
 Fone: +55-11-3211-3010
 Fax: +55-11-3255-3727

72-984.1 LC/RS

Itália
 Edoardo Ricci Avvocati
 Via Visconti di Modrone n° 8/10
 20122 - Milão
www.edoardoricci.it
 Fone: + 39-02 79 47 65
 Fax: + 39-02 78 44 97

LASPRO

CONSULTORES



Brasil
Rua Major Quedinho, 111 - 18º andar
01050-030 - São Paulo
www.lasproconsultores.com.br
Fone: +55-11-3211-3010
Fax: +55-11-3255-3727

72-984.1 LC/RS

Itália
Edoardo Ricci Avvocati
Via Visconti di Modrone n° 8/10
20122 - Milano
www.edoardoricci.it
Fone: + 39-02 79 47 65
Fax: + 39-02 78 44 97

LASPRO

CONSULTORES



Brasil
Rua Major Quedinho, 111 - 18º andar
01050-030 - São Paulo
www.lasproconsultores.com.br
Fone: +55-11-3211-3010
Fax: +55-11-3255-3727

72-984.1 LC/RS

Itália
Edoardo Ricci Avvocati
Via Visconti di Modrone n° 8/10
20122 - Milão
www.edoardoricci.it
Fone: + 39-02 79 47 65
Fax: + 39-02 78 44 97

LASPRO

CONSULTORES



Brasil
 Rua Major Quedinho, 111 - 18º andar
 01050-030 - São Paulo
www.lasproconsultores.com.br
 Fone: +55-11-3211-3010
 Fax: +55-11-3255-3727

72-984.1 LC/RS

Itália
 Edoardo Ricci Avvocati
 Via Visconti di Modrone n° 8/10
 20122 - Milano
www.edoardoricci.it
 Fone: + 39-02 79 47 65
 Fax: + 39-02 78 44 97

LASPRO

CONSULTORES



Brasil
Rua Major Quedinho, 111 - 18º andar
01050-030 - São Paulo
www.lasproconsultores.com.br
Fone: +55-11-3211-3010
Fax: +55-11-3255-3727

72-984.1 LC/RS

Itália
Edoardo Ricci Avvocati
Via Visconti di Modrone n° 8/10
20122 - Milano
www.edoardoricci.it
Fone: + 39-02 79 47 65
Fax: + 39-02 78 44 97

LASPRO

CONSULTORES



Brasil
Rua Major Quedinho, 111 - 18º andar
01050-030 - São Paulo
www.lasproconsultores.com.br
Fone: +55-11-3211-3010
Fax: +55-11-3255-3727

72-984.1 LC/RS

Itália
Edoardo Ricci Avvocati
Via Visconti di Modrone n° 8/10
20122 - Milano
www.edoardoricci.it
Fone: + 39-02 79 47 65
Fax: + 39-02 78 44 97

LASPRO

CONSULTORES



Brasil
 Rua Major Quedinho, 111 - 18º andar
 01050-030 - São Paulo
www.lasproconsultores.com.br
 Fone: +55-11-3211-3010
 Fax: +55-11-3255-3727

72-984.1 LC/RS

Itália
 Edoardo Ricci Avvocati
 Via Visconti di Modrone n° 8/10
 20122 - Milano
www.edoardoricci.it
 Fone: + 39-02 79 47 65
 Fax: + 39-02 78 44 97

IV. DOS HONORÁRIOS PROVISÓRIOS

13. A Administradora Judicial apresenta proposta de honorários provisórios no valor de R\$ 10.000,00 (dez mil reais) mensais até que possa dimensionar a complexidade da causa, sendo que tal valor poderá ser revisto de acordo com as condições da Recuperanda. Referido valor já engloba todos os prepostos que atuarão pela subscritora.

V. DO ENCERRAMENTO

14. Honrada com a nomeação, a Administradora Judicial coloca-se à inteira disposição de Vossa Excelência, dos nobres advogados da Recuperanda e dos credores, bem como do ilustre representante do Ministério Público.

Termos em que, pede deferimento.

São Paulo, 30 de outubro de 2019.

LASPRO CONSULTORES LTDA.
Administradora Judicial
Oreste Nestor de Souza Laspro
OAB/SP nº 98.628