



EXCELENTÍSSIMO SENHOR DOUTOR JUIZ DE DIREITO DA 01ª VARA DE FALÊNCIAS E RECUPERAÇÕES JUDICIAIS DO FORO CENTRAL DA COMARCA DA CAPITAL DO ESTADO DE SÃO PAULO

Processo nº 1070860-05.2020.8.26.0100

LASPRO CONSULTORES LTDA., com endereço à Rua Major Quedinho, 111, 18º andar, Consolação, São Paulo/SP, CEP 01050-030, neste ato representada pelo **DR. ORESTE NESTOR DE SOUZA LASPRO**, OAB/SP nº 98.628, nomeada Administradora Judicial nos autos da **RECUPERAÇÃO JUDICIAL** de **MV PARTICIPAÇÕES S.A.**, **MÁQUINA DE VENDAS BRASIL PARTICIPAÇÕES S.A.**, **RN COMÉRCIO VAREJISTA S.A.**, **MVN INVESTIMENTOS IMOBILIÁRIOS E PARTICIPAÇÕES S.A.**, **ES PROMOTORA DE VENDAS LTDA.**, **DISMOBRÁS IMPORTAÇÃO, EXPORTAÇÃO E DISTRIBUIÇÃO DE MÓVEIS E ELETRODOMÉSTICOS S.A.**, **CARLOS SARAIVA IMPORTAÇÃO E COMÉRCIO LTDA.**, **WG ELETRO S.A.**, **NORDESTE PARTICIPAÇÕES S.A.**, e **LOJAS SALFER S.A.**, vem, respeitosamente, à presença de Vossa Excelência, nos autos em referência, com fulcro no artigo 22, II, alíneas “a” e “c” da Lei nº 11.101/2005 apresentar **Relatório Inicial das Atividades das Recuperandas** referente aos exercícios de **2017 a 2020, até dia 30 de junho.**

Brasil
Rua Major Quedinho, 111 - 18º andar
01050-030 - São Paulo
www.lasproconsultores.com.br
Fone: +55-11-3211-3010
Fax: +55-11-3255-3727

72-1.040 RU/DJ/FT/JP

Itália
Edoardo Ricci Avvocati
Via Visconti di Modrone nº 8/10
20122 - Milão
www.edoardoricci.it
Fone: + 39-02 79 47 65
Fax: + 39-02 78 44 97

Sumário

I.	INTRODUÇÃO.....	3
II.	ORGANOGRAMA SOCIETÁRIO.....	4
III.	SITUAÇÃO ECONOMICO-FINANCEIRA.....	7
A.	BALANÇO PATRIMONIAL.....	8
B.	DEMONSTRAÇÃO DO RESULTADO	22
IV.	FLUXO DE CAIXA.....	25
V.	COLABORADORES.....	29
VI.	CRONOGRAMA PROCESSUAL.....	29
VII.	DILIGÊNCIAS DE CONSTATAÇÃO.....	30
A.	SEDE ADMINISTRATIVA – SÃO PAULO/SP.....	31
B.	CONTAGEM/MG.....	32
C.	JOINVILLE/SC	33
VIII.	VERIFICAÇÃO DO PREENCHIMENTO DOS ARTIGOS 48 E 51, DA LEI 11.101/2005.	34
IX.	ENVIO DAS CORRESPONDÊNCIAS DO ART. 22, I, A, DA LEI Nº 11.101/2005	91
X.	CONCLUSÃO.....	91
XI.	ENCERRAMENTO	91

I. INTRODUÇÃO

1. O Grupo **MÁQUINA DE VENDAS** engloba as marcas Ricardo Eletro, Lojas Salfer, CityLar, Lojas Insinuante e Eletroshopping, atuante nos setores de móveis e eletroeletrônicos.

2. Nos últimos anos, o **GRUPO** vem enfrentando crise econômico-financeira, em virtude da queda de faturamento provocada pela situação econômica vivenciada pelo país entre os anos de 2014 e 2016, culminando na baixa liquidez das empresas e, conseqüentemente, redução de linha de crédito com fornecedores e com o mercado financeiro.

3. Visando a superação da crise financeira, em 10/01/2019 houve a homologação do Plano de Recuperação Extrajudicial (Processo nº 1088556-25.2018.8.26.0100).

4. No entanto, por insegurança quanto ao futuro das empresas, os credores negaram-se a disponibilizar novas linhas de crédito, o que manteve suas operações em severas dificuldades.

5. Pela não efetivação das condições previstas no Plano de Recuperação Extrajudicial, houve o agravamento na crise financeira, com fechamento de lojas físicas decorrente de ações de despejo, tendo, como conseqüências, rescisões de contratos de trabalho e aumento de seus custos operacionais.

6. No exercício 2020, a crise financeira se fez agravada em decorrência da pandemia de COVID-19 que assola o país nos últimos meses, ocorrendo a interrupção temporária da atividade de muitos de



seus fornecedores e das próprias lojas do **GRUPO**, além de sucessivos bloqueios judiciais que, no primeiro semestre, somou R\$ 350 milhões (trezentos e cinquenta milhões de reais).

7. A fim de superar a crise financeira vivenciada e vendo a possibilidade do soerguimento do **GRUPO** através de reorganizações, principalmente quanto ao fluxo de caixa, em 07 de agosto de 2020 ajuizou o Pedido de Recuperação Judicial, deferido em decisão de fls. 3.730/3.744, com nomeação desta Auxiliar para a função de Administradora Judicial.

8. Eis a síntese do processado.

II. ORGANOGRAMA SOCIETÁRIO

9. Conforme informações prestadas pelas Recuperandas, em 24/08, diretamente a esta Auxiliar, o grupo societário é composto de 17 (dezessete) pessoas físicas e jurídicas, relacionando-se abaixo as empresas que estão em recuperação judicial:

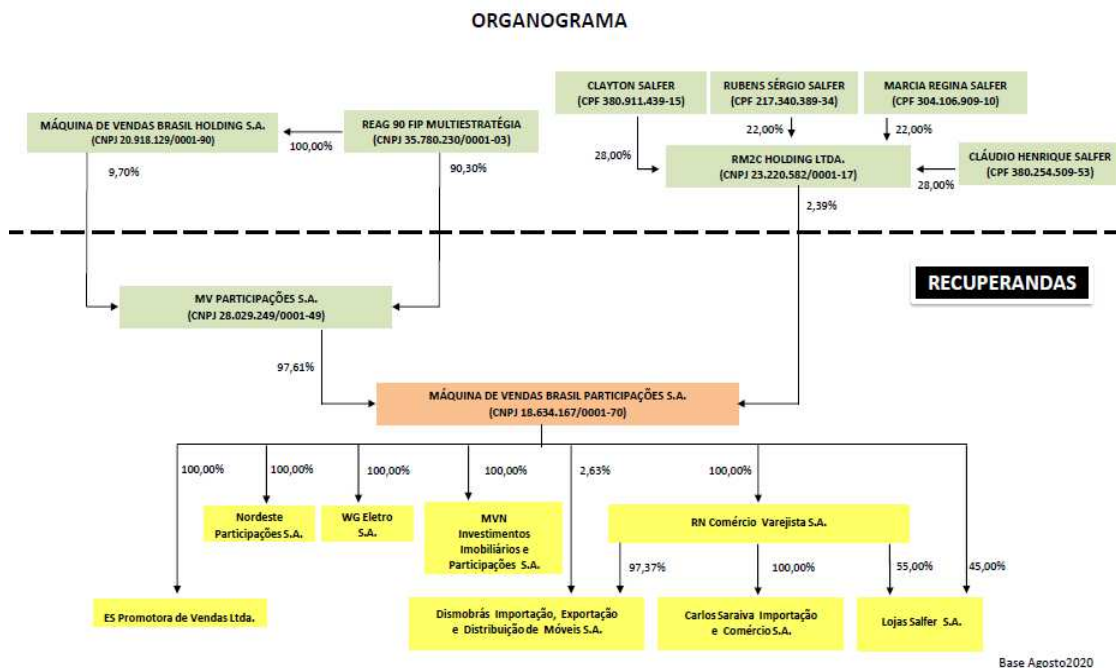

Brasil
Rua Major Quedinho, 111 - 18º andar
01050-030 - São Paulo
www.lasproconsultores.com.br
Fone: +55-11-3211-3010
Fax: +55-11-3255-3727

72-1.040 RU/DJ/FT/JP

Itália
Edoardo Ricci Avvocati
Via Visconti di Modrone n° 8/10
20122 - Milão
www.edoardoricci.it
Fone: + 39-02 79 47 65
Fax: + 39-02 78 44 97



10. Foi informado que entre as empresas pertencentes ao **GRUPO** há a frequente concessão de “avais” e de “garantias cruzadas”, principalmente para locações, fianças e debêntures, além da tratativa unificada do “caixa”.

11. O Grupo Ricardo Eletro/Máquina de Vendas foi criado após a fusão das redes varejistas Lojas Insinuante e Ricardo Eletro e posteriores aquisições das empresas Eletro Shopping, Lojas Salfer e CityLar (que contempla as empresas Dismobrás, Nordeste Participações e WG Eletro).

12. Chegou a possuir aproximadamente 1.100 (mil e cem) lojas em 2014 passando a atuar todas as empresas em nome fantasia da Ricardo Eletro e com faturamento de forma conjunta.

13. Cabe destacar que esta Recuperação Judicial tem as seguintes empresas no polo ativo:

- MV PARTICIPAÇÕES S.A., CNPJ/MF nº 28.029.249/0001-49;
- MÁQUINA DE VENDAS BRASIL PARTICIPAÇÕES S.A., CNPJ/MF nº 18.634.167/0001-70;
- RN COMÉRCIO VAREJISTA S.A., CNPJ/MF nº 13.481.309/0001-92;
- MVN INVESTIMENTOS IMOBILIÁRIOS E PARTICIPAÇÕES S.A., CNPJ/MF nº 14.329.956/0001-46;
- ES PROMOTORA DE VENDAS LTDA., CNPJ/MF nº 07.557.479/0001-00;

Brasil
Rua Major Quedinho, 111 - 18º andar
01050-030 - São Paulo
www.lasproconsultores.com.br
Fone: +55-11-3211-3010
Fax: +55-11-3255-3727

72-1.040 RU/DJ/FT/JP

Itália
Edoardo Ricci Avvocati
Via Visconti di Modrone nº 8/10
20122 - Milão
www.edoardoricci.it
Fone: + 39-02 79 47 65
Fax: + 39-02 78 44 97



- DISMOBRÁS IMPORTAÇÃO, EXPORTAÇÃO E DISTRIBUIÇÃO DE MÓVEIS E ELETRODOMÉSTICOS S.A., CNPJ/MF nº 01.008.073/0001-92;
- CARLOS SARAIVA IMPORTAÇÃO E COMÉRCIO LTDA., CNPJ/MF nº 25.760.877/0001-01;
- WG ELETRO S.A., CNPJ/MF nº 01.120.364/0001-78;
- NORDESTE PARTICIPAÇÕES S.A., CNPJ/MF nº 10.331.096/0001-24;
- LOJAS SALFER S.A., CNPJ/MF nº 84.683.432/0001-34;

14. Por sua vez, na Recuperação Extrajudicial (Processo nº 10885562520188260100) foram incluídas as seguintes empresas:

- MÁQUINA DE VENDAS BRASIL PARTICIPAÇÕES S.A., CNPJ/MF nº 18.634.167/0001-70;
- MÁQUINA DE VENDAS HOLDING SUL S.A., CNPJ/MF nº 13.773.774/0001-05;
- RN COMÉRCIO VAREJISTA S.A., CNPJ/MF nº 13.481.309/0001-92;
- MVN INVESTIMENTOS IMOBILIÁRIOS E PARTICIPAÇÕES S.A., CNPJ/MF nº 14.329.956/0001-46;
- LOJAS INSINUANTE S.A., CNPJ/MF nº 16.182.834/0001-03;
- DISMOBRÁS IMPORTAÇÃO, EXPORTAÇÃO E DISTRIBUIÇÃO DE MÓVEIS E ELETRODOMÉSTICOS S.A., CNPJ/MF sob nº 01.008.073/0001-92;

Brasil
Rua Major Quedinho, 111 - 18º andar
01050-030 - São Paulo
www.lasproconsultores.com.br
Fone: +55-11-3211-3010
Fax: +55-11-3255-3727

72-1.040 RU/DJ/FT/JP

Itália
Edoardo Ricci Avvocati
Via Visconti di Modrone nº 8/10
20122 - Milão
www.edoardoricci.it
Fone: + 39-02 79 47 65
Fax: + 39-02 78 44 97



- CARLOS SARAIVA IMPORTAÇÃO E COMÉRCIO S.A., CNPJ/MF nº 25.760.877/0001-01;
- WG ELETRO S.A., CNPJ/MF sob nº 01.120.364/0001-78;
- NORDESTE PARTICIPAÇÕES S.A., CNPJ/MF nº 10.331.096/0001-24;
- LOJAS SALFER S.A., CNPJ/MF sob nº 84.683.432/0001-34

15. Portanto, a **MV PARTICIPAÇÕES S.A., CNPJ/MF nº 28.029.249/0001-49** está no polo ativo da Recuperação Judicial, mas não foi inserida no polo ativo da Recuperação Extrajudicial.

16. Por sua vez, as empresas **LOJAS INSINUANTE S.A., CNPJ/MF nº 16.182.834/0001-03** e **MÁQUINA DE VENDAS HOLDING SUL S.A., CNPJ/MF nº 13.773.774/0001-05** estiveram no polo ativo do procedimento de recuperação extrajudicial, **mas não estão no polo ativo da recuperação judicial.**

17. Assim, opina-se pela intimação das Recuperandas para esclarecimentos a respeito da não inclusão das empresas **LOJAS INSINUANTE S.A., CNPJ/MF nº 16.182.834/0001-03** e **MÁQUINA DE VENDAS HOLDING SUL S.A., CNPJ/MF nº 13.773.774/0001-05** neste feito.

III. SITUAÇÃO ECONOMICO-FINANCEIRA

18. Cabe observar que as Recuperandas são as responsáveis pelo fornecimento das informações acerca das suas atividades

Brasil
Rua Major Quedinho, 111 - 18º andar
01050-030 - São Paulo
www.lasproconsultores.com.br
Fone: +55-11-3211-3010
Fax: +55-11-3255-3727

72-1.040 RU/DJ/FT/JP

Itália
Edoardo Ricci Avvocati
Via Visconti di Modrone nº 8/10
20122 - Milão
www.edoardoricci.it
Fone: + 39-02 79 47 65
Fax: + 39-02 78 44 97

contempladas neste Relatório, inclusive sob as penas do artigo 171, da Lei 11.101/05.

19. Esta análise é baseada na documentação apresentada pelas Recuperandas nos autos e em informações repassadas a esta Auxiliar extrajudicialmente em 24/08/2020.

20. A situação patrimonial segue apresentada de acordo com as informações compiladas dos balanços e demonstrativos do resultado do exercício, dos anos de 2016 a 2020, este até dia 30 de junho.

21. Importante esclarecer que a operação do **GRUPO** se faz constituída a partir da Recuperanda **Maquina de Vendas Brasil Participações S.A.**, qual segue reportada abaixo, consolidando todas as demais Recuperandas por ela investida, de forma direta e indireta. Logo, sua investidora majoritária e também inclusa no polo recuperacional, **MV Participações S.A.**, não se faz reportada na análise por se tratar de uma entidade não operacional.

Consolidado - Em milhares R\$

Balanço Patrimonial em:	jun/20
Ativo	5
Circulante	-
Não Circulante	5
Depósitos e Bloqueios Judiciais	5

Balanço Patrimonial	jun/20
Passivo	5
Circulante	956
Fornecedores	951
Obrigações Tributárias	5
Não Circulante	4.396.164
Empréstimos e Financiamentos	1.658.031
Passivo Recuperação Extrajudicial	1.253
Provisão para Perdas Investimentos	2.736.880
Patrimônio Líquido	-4.397.116
Capital Social	281.720
Reservas	1
Lucro/Prejuízo Acumulado	-4.678.837
Lucro/Prejuízo do Período	-

A. BALANÇO PATRIMONIAL

Brasil
Rua Major Quedinho, 111 - 18º andar
01050-030 - São Paulo
www.lasproconsultores.com.br
Fone: +55-11-3211-3010
Fax: +55-11-3255-3727

72-1.040 RU/DI/FT/JP

Itália
Edoardo Ricci Avvocati
Via Visconti di Modrone n° 8/10
20122 - Milão
www.edoardoricci.it
Fone: + 39-02 79 47 65
Fax: + 39-02 78 44 97



22. Verifica-se que, nos últimos anos, o **Ativo Total** apresentou significativas reduções, onde, nos anos de 2018 e 2019, houve diminuição média anual de R\$ 1 milhão (um milhão de reais), tendo, por principais causas, a redução de recebíveis de **Títulos e Valores Mobiliários e Estoques** no exercício 2018 e **Intangíveis** no exercício 2019, que serão melhor tratados a seguir. Em constante declínio, os Ativos do **GRUPO** somam R\$ 2.086.685.000 (dois bilhões, oitenta e seis milhões, seiscentos e oitenta e cinco mil reais) ao final do primeiro semestre de 2020, tendo, por principal ativo, os **Impostos a Recuperar**, equivalentes a 57% dos ativos, somando, em alíneas do ativo circulante e não circulante, R\$ 1.188.341.000 (um bilhão, cento e oitenta e oito milhões, trezentos e quarenta e um mil reais), detendo significativo aumento até o exercício 2019 e pequena redução, equivalente a 2%, no primeiro semestre de 2020.

- Ademais, entre os anos 2016 e 2018 houve o registro de saldo relativos a **Impostos Diferidos**, baixados integralmente no exercício 2019.

23. Desde o exercício 2019, há o reconhecimento de valores relativos a **Direito de Uso de Arrendamento**, onde identifica-se que o grupo vem arrendando espaços a terceiros, sendo reconhecido inicialmente o valor total da contratação como ativo a receber e, mensalmente, vai-se baixando até a liquidação no final do contrato, que costumeiramente é de 5 ou 10 anos de vigência, com possibilidade renovatória. Ao final do exercício 2019, registra-se recebível de arrendamento em R\$ 483.985.000 (quatrocentos e oitenta e três milhões, novecentos e oitenta e cinco mil reais) e baixa de R\$ 26.759.000 (vinte e seis milhões, setecentos e cinquenta e nove mil reais) no primeiro semestre de 2020, atingindo saldo a receber de R\$ 457.226.000 (quatrocentos e cinquenta e sete milhões, duzentos e vinte e seis mil reais) em junho de 2020.

Brasil
Rua Major Quedinho, 111 - 18º andar
01050-030 - São Paulo
www.lasproconsultores.com.br
Fone: +55-11-3211-3010
Fax: +55-11-3255-3727

72-1.040 RU/DJ/FT/JP

Itália
Edoardo Ricci Avvocati
Via Visconti di Modrone n° 8/10
20122 - Milão
www.edoardoricci.it
Fone: + 39-02 79 47 65
Fax: + 39-02 78 44 97



24. Constata-se que, nos últimos anos, o **GRUPO** teve significativo montante de recursos em **Depósitos/Bloqueios Judiciais**, relativos a causas cíveis, trabalhistas e tributárias, tendo pico no exercício 2018, corroborando para o pleito de Recuperação Extrajudicial ocorrido, tendo decrescido no exercício 2019 e no primeiro semestre de 2020, que encerra com saldo bloqueado/depositado de R\$ 98.669.000 (noventa e oito milhões, seiscentos e sessenta e nove mil reais).

25. No exercício 2018, verificou-se redução de 88% na rubrica **Títulos e Valores Mobiliários**, decorrente das cotas de investimento no Global Mercantil Fundo de Investimento em Direitos Creditórios Multissetorial (Global Mercantil FIDIC), restando, unicamente, Aplicações de Renda Fixa CDI e CDB, com aumentos temporários em 2019, apresentando saldo de R\$ 63.240.000 (sessenta e três milhões, duzentos e quarenta mil reais) ao final do primeiro semestre de 2020.

26. A rubrica **Caixas e Equivalentes** se faz composta por recursos mantidos em “caixa”, “banco” e “aplicações financeiras”, detendo gradativa redução até o encerramento do exercício 2019 e, no exercício corrente, apresentou aumento no primeiro semestre de 2020, somando R\$ 21.667.000 (vinte e um milhões, seiscentos e sessenta e sete mil reais).

27. Nota-se que os **Estoques** apresentaram constante decréscimo nos últimos anos, em especial em 2018, quando a redução se deu na importância de R\$ 344.123.000 (trezentos e quarenta e quatro milhões, cento e vinte e três mil reais), com saldo composto principalmente por “Mercadorias para Revenda”, restando saldo de R\$ 61.567.000 (sessenta e um milhões, quinhentos e sessenta e sete mil reais).

Brasil
Rua Major Quedinho, 111 - 18º andar
01050-030 - São Paulo
www.lasproconsultores.com.br
Fone: +55-11-3211-3010
Fax: +55-11-3255-3727

72-1.040 RU/DI/FT/JP

Itália
Edoardo Ricci Avvocati
Via Visconti di Modrone n° 8/10
20122 - Milão
www.edoardoricci.it
Fone: + 39-02 79 47 65
Fax: + 39-02 78 44 97

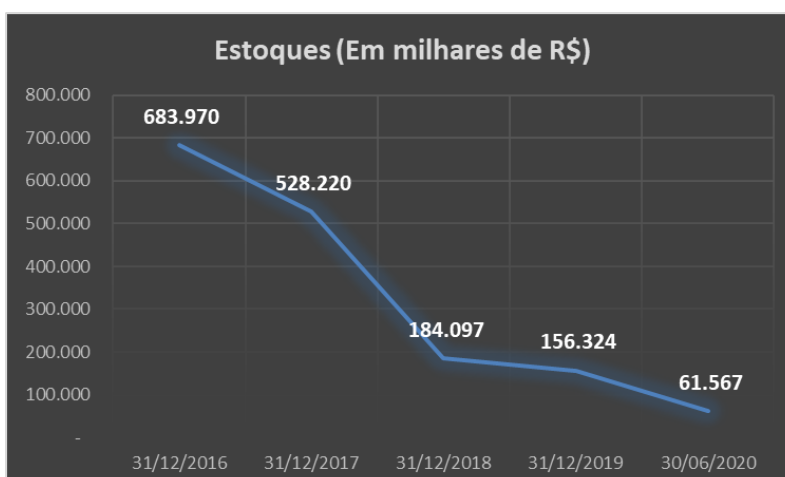

28. Os recebíveis de clientes mantêm-se registrados na rubrica **Conta a Receber**, relativos a “venda em cartões” e “crediário próprio”, além de abranger outros recebíveis, tais como: “acordos comerciais” e “outros”, Detendo tendência decrescente nos últimos anos, montaram R\$ 36.661.000 (trinta e seis milhões, seiscentos e sessenta e um mil reais) em 30 de junho de 2020.

- Importante frisar que parte dos recebíveis encontram-se antecipados a título de **Duplicatas Descontadas** (em rubrica do “Passivo Circulante” e do “Passivo Não Circulante”), indicando que, em junho de 2020, do montante a receber, R\$ 7.747.000 (sete milhões, setecentos e quarenta e sete mil reais) já se encontram recebidos.
- Por se tratar de um grupo de empresas varejistas, não há categorização de principais clientes, tendo em vista o dinamismo operacional.

29. A rubrica de **Outros Ativos** alocadas no “Ativo Circulante” e no “Ativo Não Circulante”, conjuntamente somam R\$ 67.686.000 (sessenta e sete milhões, seiscentos e oitenta e seis mil reais) em junho de 2020, relativos, principalmente, a “Adiantamentos” (fornecedores, funcionários, despesas e locações) e “Créditos com Parceiros”.

Brasil
Rua Major Quedinho, 111 - 18º andar
01050-030 - São Paulo
www.lasproconsultores.com.br
Fone: +55-11-3211-3010
Fax: +55-11-3255-3727

72-1.040 RU/DI/FT/JP

Itália
Edoardo Ricci Avvocati
Via Visconti di Modrone nº 8/10
20122 - Milão
www.edoardoricci.it
Fone: + 39-02 79 47 65
Fax: + 39-02 78 44 97

30. Os créditos de **Partes Relacionadas** referem-se a recebíveis de empresas coligadas, tendo apresentado redução de 99% entre os exercícios 2016 e 2019, detendo pequeno crescimento no exercício 2020, somando, em 30 de junho, R\$ 1.272.000 (um milhão, duzentos e setenta e dois mil reais).

31. Os bens **Intangíveis** se fazem compostos principalmente por “Ágio” e “Marcas”. Nos últimos anos os bens intangíveis apresentaram constante declínio, com pico em 2019, quando decresceu 98,7%, saltando da avaliação de R\$ 1,7 bilhão (um bilhão e setecentos milhões de reais) para 20.311.000 (vinte milhões, trezentos e onze mil reais) em 2019 e decrescendo no primeiro semestre de 2020, finalizando com valor de R\$ 13.057.000 (treze milhões e cinquenta e sete mil reais). Da mesma forma os bens **Imobilizados** apresentaram constante decréscimo nos últimos anos, somando R\$ 77.299.000 (setenta e sete milhões, duzentos e noventa e nove mil reais) em 30 de junho de 2020.

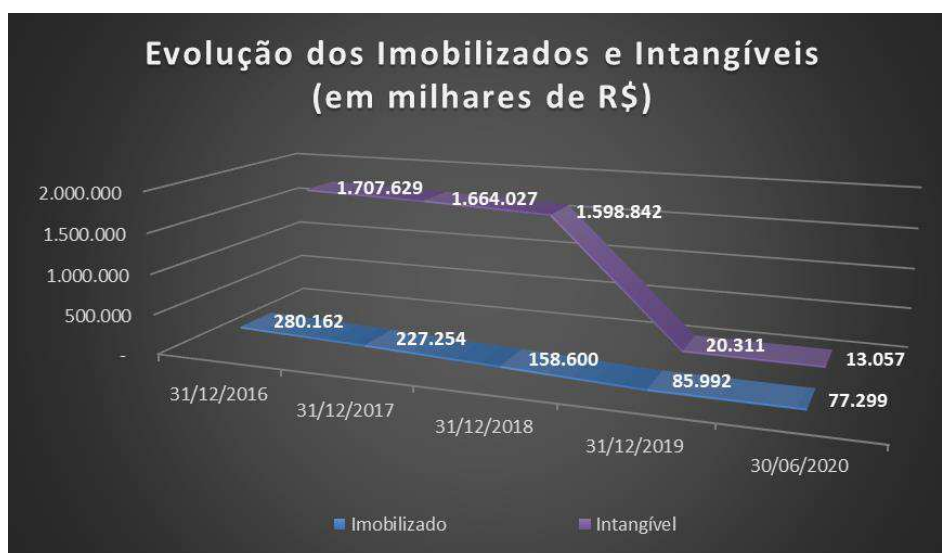

Brasil
Rua Major Quedinho, 111 - 18º andar
01050-030 - São Paulo
www.lasproconsultores.com.br
Fone: +55-11-3211-3010
Fax: +55-11-3255-3727

72-1.040 RU/DJ/FT/JP

Itália
Edoardo Ricci Avvocati
Via Visconti di Modrone n° 8/10
20122 - Milão
www.edoardoricci.it
Fone: + 39-02 79 47 65
Fax: + 39-02 78 44 97

Consolidado - Em milhares R\$

Balanco Patrimonial em:	31/12/2016	31/12/2017	31/12/2018	31/12/2019	30/06/2020
Ativo	4.731.632	4.394.253	3.303.143	2.334.942	2.086.685
Circulante	1.761.081	1.366.901	533.650	653.531	497.131
Caixa e Equivalente	38.870	39.485	12.217	7.747	21.667
Títulos e Valores Mobiliários	317.054	332.156	14.224	102.911	63.240
Contas a Receber	365.179	167.041	50.687	67.506	36.661
Estoques	683.970	528.220	184.097	156.324	61.567
Impostos a Recuperar	299.112	276.534	227.291	254.764	246.582
Outros Créditos	56.896	23.465	45.134	64.279	67.414
Não Circulante	2.970.551	3.027.352	2.769.493	1.681.411	1.589.553
Títulos e Valores Mobiliários	5.791	14.360	26.716	21.119	-
Contas a Receber	11.062	2.210	-	-	-
Impostos a Recuperar	356.126	608.444	529.666	959.077	941.758
Impostos Diferidos	319.322	170.372	119.981	-	-
Depósitos e Bloqueios Judiciais	143.603	192.986	235.974	109.865	98.669
Partes Relacionadas	146.856	147.699	58.440	790	1.272
Outros Créditos	-	-	41.274	272	272
Direito de Uso de Arrendamento	-	-	-	483.985	457.226
Imobilizado	280.162	227.254	158.600	85.992	77.299
Intangível	1.707.629	1.664.027	1.598.842	20.311	13.057

32. O **Endividamento**¹ apresentou redução entre os anos de 2016 e 2018, referindo-se, principalmente, a diminuição das dívidas com “Empréstimos”, “Fornecedores” e “Partes Relacionadas”. No entanto, em

¹ Dentro do endividamento, parte da dívida não se faz sujeita a recuperação judicial, sendo: Impostos correntes, em atraso e aderidos a Parcelamentos e débitos fiduciários:

Empresa	Credor	CNPJ	Grupo	Sub Grupo	Valor do Crédito (R\$)
RN	BANCO SANTANDER (BRASIL)	90.400.888/0001-42	Banco	Cessão Fiduciária de Cartão – 100% da dívida	19.567.172,73
RN	ITAÚ UNIBANCO	60.701.190/4816-09	Banco	Cessão Fiduciária de Cartão – 100% da dívida	22.428.656,76
RN	S.R.M. ADMINISTRACAO DE RECURSOS E FINANÇAS LTDA	03.573.188/0001-55	FIDC	Cessão Fiduciária de Cartão – 100% da dívida	2.571.393,53
RN	SOFISA	60.889.128/0001-80	Banco	Cessão Fiduciária de Cartão – 100% da dívida	9.256.230,24
RN	TITANIO XV FIP MULTISTRATEGIA	30.687.733/0001-07	Debenturista	Cessão Fiduciária de Direitos Creditórios de Ações Judiciais Tributárias + Cessão Fiduciária de Cartão de Crédito – Além de 100% dos Cartão de Crédito, os Direitos Creditórios perfazem o montante atual de R\$ 840 milhões	313.220.983,24
SA	AURUM - FUNDO DE INVESTIMENTO EM DIREITOS CREDITARIOS MULTISSETORIAL LP	15.653.649/0001-89	FIDC	Cessão Fiduciária de Cartão – 100% da dívida	9.758.505,06
SA	BANCO IBM	34.270.520/0001-36	Banco	Leasing Equipamentos Roteadores	612.605,44
SA	BANCO SEMEAR	00.795.423/0001-45	Banco	Cessão Fiduciária de Cartão – 100% da dívida	5.615.484,07
SA	DIP FINANCING 11 FUNDO DE INVESTIMENTO EM DIREITOS CREDITARIOS NÃO-PADRONIZADOS	24.220.859/0001-74	FIDC	Cessão Fiduciária de Cartão – 100% da dívida	13.853.076,37

Brasil
Rua Major Quedinho, 111 - 18º andar
01050-030 - São Paulo
www.lasproconsultores.com.br
Fone: +55-11-3211-3010
Fax: +55-11-3255-3727

72-1.040 RU/DI/FT/JP

Itália
Edoardo Ricci Avvocati
Via Visconti di Modrone n° 8/10
20122 - Milão
www.edoardoricci.it
Fone: + 39-02 79 47 65
Fax: + 39-02 78 44 97

2019, deteve aumento em diversas obrigações, mantendo-se estável no primeiro semestre de 2020, onde apresentou dívidas na importância de R\$ 4.890.719.000 (quatro bilhões, oitocentos e noventa milhões, setecentos e dezenove mil reais), composto de forma pulverizada, tendo as principais rubricas descritas abaixo.

33. A maior dívida constituída refere-se a **Empréstimos e Financiamentos**, com valores alocados no “Passivo Circulante” e no “Passivo Não Circulante”, onde constata-se que, no exercício 2016, este se fez superior a R\$ 1,5 bilhão (um bilhão e quinhentos milhões de reais), decrescendo 77% no exercício subsequente e outros R\$ 70 milhões (setenta milhões de reais) em 2018. No entanto, a partir de 2019, este se fez crescente, atingindo obrigações na importância de R\$ 651.809.000 (seiscentos e cinquenta e um milhões, oitocentos e nove mil reais) em junho de 2020.

- Os empréstimos se fazem parcialmente constituídos por “Debêntures” emitidas no exercício 2016 que, conforme notas explicativas, referem-se ao “Projeto de Desalavancagem” que teve por objetivo captação de crédito com fornecedores e investidores.

34. Os **Parcelamentos Tributários** são constituídos por obrigações no “Passivo Circulante” e no “Passivo Não Circulante”, apresentando tendência crescente nos últimos anos, detendo saldo de R\$ 594.553.000 (quinhentos e noventa e quatro milhões, quinhentos e cinquenta e três mil reais) em junho de 2020. Ademais, registram **Obrigações Tributárias** na importância de R\$ 427.551.000 (quatrocentos e vinte e sete milhões, quinhentos e cinquenta e um mil reais), além do reconhecimento de **Tributos Diferidos** que, no exercício 2018, apresentou drástico crescimento, em virtude da apuração do IRPJ e da CSLL sob regime da tributação do Lucro Real, diferente dos anos anteriores, onde se apurava pelo regime de tributação do Lucro Presumido.

35. A partir de 2019, a rubrica **Passivos de Arrendamentos** passou a ser reconhecida, detendo obrigações no “Passivo Circulante” e no “Passivo Não Circulante” que somam R\$ 507.270.000 (quinhentos e sete milhões, duzentos e setenta mil reais), detendo redução de 6% no primeiro semestre de 2020, montando R\$ 479.039.000 (quatrocentos e setenta e nove milhões e trinta e nove mil reais). Em tais obrigações, onde o grupo vem arrendando espaços de terceiros, é reconhecido inicialmente o valor total da contratação como dívida e, mensalmente, abate-se a parcela paga até a liquidação no final do contrato que, costumeiramente, tem vigência de 5 ou 10 anos.

36. As **Receitas a Realizar** apresentaram gradativo decréscimo nos últimos anos, atingindo saldo de R\$ 343.164.000 (trezentos e quarenta e três milhões, centos e sessenta e quatro mil reais) relativo a Parceiros Financeiros, de Seguros e Comerciais, quanto a contratos de exclusividade e serviços de intermediações, indicando gradativa realização das receitas.



37. Nota-se que, nos últimos anos, as **Obrigações Trabalhistas** apresentaram constante crescimento, indicando que principalmente os “Encargos sobre Folha de Pagamento” não vem sendo

Brasil
Rua Major Quedinho, 111 - 18º andar
01050-030 - São Paulo
www.lasproconsultores.com.br
Fone: +55-11-3211-3010
Fax: +55-11-3255-3727

72-1.040 RU/DJ/FT/JP

Itália
Edoardo Ricci Avvocati
Via Visconti di Modrone n° 8/10
20122 - Milão
www.edoardoricci.it
Fone: + 39-02 79 47 65
Fax: + 39-02 78 44 97

honrado em sua integralidade, montando obrigações com salários, encargos e provisões, de R\$ 321.830.000 (trezentos e vinte e um milhões, oitocentos e trinta mil reais) em 30 de junho de 2020.



38. No ano de 2018, as obrigações com **Fornecedores**² apresentaram redução na importância de R\$ 1 bilhão (um bilhão

² Os principais fornecedores do grupo são representados pelas seguintes empresas:

- WHIRLPOOL S/A.
- ELECTROLUX DO BRASIL S/A
- SEB COMERCIAL DE PRODUTOS DOMESTICOS LTDA
- MK ELETRODOMESTICOS MONDIAL S.A.
- ESMALTEC S A
- CLIMAZON INDUSTRIAL LTDA
- SIRI COMERCIO E SERVICOS LTDA
- SEMP TCL INDUSTRIA E COMERCIO DE ELETROELETRONICOS SA
- ATLAS INDUSTRIA DE ELETRODOMESTICOS
- DL COM E IND DE PRODUTOS ELETRONICOS
- CESDE INDUSTRIA E COMERCIO DE ELETRODOMESTICOS LTDA
- WHIRLPOOL ELETRODOMESTICOS AM S.A.
- BRITANIA ELETRONICOS S.A.
- PHILCO ELETRONICOS SA
- MOTOROLA MOBILITY COMERCIO DE PRODUTOS ELETRONICOS LTDA
- ITATIAIA MOVEIS S/A
- PHILIPS DO BRASIL LTDA
- MARANHÃO COLCHOES LTDA
- TCT MOBILE - TELEFONES LTDA.
- BRITANIA ELETRODOMESTICOS LTDA.
- MULTILASER INDUSTRIAL LTDA
- BRASITECH INDUSTRIA E COMERCIO DE APARELHOS PARA BELEZA LTDA
- REISTAR INDUSTRIA E COMERCIO DE ELETRONICOS LTDA.
- BLACK & DECKER DO BRASIL LTDA

Brasil
Rua Major Quedinho, 111 - 18º andar
01050-030 - São Paulo
www.lasproconsultores.com.br
Fone: +55-11-3211-3010
Fax: +55-11-3255-3727

72-1.040 RU/DI/FT/JP

Itália
Edoardo Ricci Avvocati
Via Visconti di Modrone n° 8/10
20122 - Milão
www.edoardoricci.it
Fone: + 39-02 79 47 65
Fax: + 39-02 78 44 97

de reais), em virtude da segregação das dívidas para **Passivo Recuperação Extrajudicial**, encerrando o exercício com saldo de R\$ 229.239.000 (duzentos e vinte e nove milhões, duzentos e trinta e nove mil reais), aumentando, nos períodos subsequentes, e atingindo dívidas de R\$ 449.315.000 (quatrocentos e quarenta e nove milhões, trezentos e quinze mil reais) em junho de 2020.

- A rubrica **Passivo Recuperação Extrajudicial** foi constituída no exercício 2018, quando a empresa deu entrada no pedido de Recuperação Extrajudicial, inscrevendo as seguintes dívidas, que se fizeram em constante decréscimo, atingindo saldo de R\$ 801.910.000 (oitocentos e um milhões, novecentos e dez mil reais) em 30 de junho de 2020.

Passivo Recuperação Extrajudicial	31/12/2018
Fornecedores	R\$ 1.137.340.000
Partes Relacionadas	R\$ 125.004.000
Aluguéis	R\$ 57.331.000
Parceiros Comerciais (Ex-Acionistas)	R\$ 16.315.000
Juros Apropriados	R\$ 12.431.000
(-) Ajuste a Valor Presente	-R\$ 508.961.000
Total	R\$ 839.460.000

- Nota-se que as dívidas com **Partes Relacionadas** foram segregadas em R\$ 125.004.000 (cento e vinte e cinco milhões e quatro mil reais) na Recuperação Extrajudicial, restando obrigações de R\$ 11.698.000 (onze milhões, seiscentos e noventa e oito mil reais) em dívidas com a Global Mercantil FDIC, não incluídas na Recuperação Extrajudicial, indicando que, além destes valores, foram baixados outros R\$ 434.804.000 (quatrocentos e

-
- PROCTER & GAMBLE INDUSTRIAL E COMERCIAL
 - DEMOBILE - INDUSTRIA DE MOVEIS LTDA.
 - SPRINGER CARRIER LTDA
 - TRAMONTINA SA CUTELARIA
 - MOVAL MOVEIS ARAPONGAS LTDA
 - ARAPLAC IND E COM DE MOVEIS LTDA
 - MADSON ELETROMETALURGICA LTD
 - AULIK INDUSTRIA E COMERCIO LTDA.
 - INTELBRAS SA IND TEL ELET BRASILEIRA

Brasil
Rua Major Quedinho, 111 - 18º andar
01050-030 - São Paulo
www.lasproconsultores.com.br
Fone: +55-11-3211-3010
Fax: +55-11-3255-3727

72-1.040 RU/DI/FT/JP

Itália
Edoardo Ricci Avvocati
Via Visconti di Modrone nº 8/10
20122 - Milão
www.edoardoricci.it
Fone: + 39-02 79 47 65
Fax: + 39-02 78 44 97

trinta e quatro milhões, oitocentos e quatro mil reais), tendo em vista que, no encerramento de 2017, a dívida somava R\$ 571.506.000 (quinhentos e setenta e um milhões, quinhentos e seis mil reais).

Em milhares R\$

Partes Relacionadas	2016	2017	2018
Empresas Ligadas a Acionistas	R\$ 1.853	R\$ 2.051	R\$ -
Acionistas Pessoa Física	R\$ 198.528	R\$ 212.442	R\$ -
Centro Norte Participações S/A	R\$ 1.208	R\$ 1.208	R\$ -
Global Mercantil FDIC	R\$ 376.635	R\$ 348.673	R\$ 11.698
Outros	R\$ 7.009	R\$ 7.132	R\$ -
Total	R\$ 585.233	R\$ 571.506	R\$ 11.698

39. No exercício 2019, constata-se que a **Provisão para Contingências** deteve significativo aumento, indicando possíveis perdas em casos de esfera administrativa e judicial quanto a processos Cíveis (Procon e Inmetro), Tributários (autos de infração) e Trabalhistas/Previdenciários (principalmente quanto a pleitos de horas-extras, adicional de periculosidade e equiparação salarial), decrescendo 8% no primeiro semestre de 2020, somando R\$ 340.216.000 (trezentos e quarenta milhões, duzentos e dezesseis mil reais).

40. **Outros Passivos** apresentou gradativo aumento nos últimos anos, mantendo valores no “Passivo Circulante” e no “Passivo Não Circulante”, saltando de R\$ 126.080.000 (cento e vinte e seis milhões e oitenta mil reais) em dezembro de 2016 para R\$ 286.059.000 (duzentos e oitenta e seis milhões e cinquenta e nove mil reais) em junho de 2020, relativos a “Aluguéis a Pagar”, “Provisões Diversas sobre Recuperação Extrajudicial”, “Valores a Repassar” (relativos a garantia estendida), “Provisão para Cobertura de Contrato de Exclusividade”, “Adiantamento de Clientes” e “Outros”.

Brasil
Rua Major Quedinho, 111 - 18º andar
01050-030 - São Paulo
www.lasproconsultores.com.br
Fone: +55-11-3211-3010
Fax: +55-11-3255-3727

72-1.040 RU/DI/FT/JP

Itália
Edoardo Ricci Avvocati
Via Visconti di Modrone n° 8/10
20122 - Milão
www.edoardoricci.it
Fone: + 39-02 79 47 65
Fax: + 39-02 78 44 97



41. No exercício 2017, houve aumento no **Capital Social** em montante próximo a R\$ 1,5 bilhão (um bilhão e quinhentos milhões de reais), passando a figurar o valor de R\$ 1.672.495.000 (um bilhão, seiscentos e setenta e dois milhões, quatrocentos e noventa e cinco mil reais), sem variação até o encerramento do primeiro semestre de 2020. Tal aumento se fez em virtude do elevado déficit apresentado. No entanto, no exercício 2019, este não se fez suficiente para cobrir os consecutivos prejuízos realizados, passando a figurar com o **Patrimônio Líquido Descoberto**, onde, ao final do primeiro semestre de 2020, soma -R\$ 2.804.034.000 (dois bilhões, oitocentos e quatro milhões e trinta e quatro reais)

Brasil
Rua Major Quedinho, 111 - 18º andar
01050-030 - São Paulo
www.lasproconsultores.com.br
Fone: +55-11-3211-3010
Fax: +55-11-3255-3727

72-1.040 RU/DJ/FT/JP

Itália
Edoardo Ricci Avvocati
Via Visconti di Modrone n° 8/10
20122 - Milão
www.edoardoricci.it
Fone: + 39-02 79 47 65
Fax: + 39-02 78 44 97

Consolidado - Em milhares R\$

Balanco Patrimonial	31/12/2016	31/12/2017	31/12/2018	31/12/2019	30/06/2020
Passivo	4.731.632	4.394.253	3.303.143	2.334.942	2.086.685
Circulante	2.312.877	2.508.169	1.263.872	1.842.099	1.871.922
Fornecedores	1.290.926	1.268.079	229.239	502.736	449.315
Empréstimos e Financiamentos	61.586	218.650	129.030	98.026	135.847
Passivo de Arrendamento	-	-	-	46.676	42.957
Duplicatas Descontadas	83.893	2.498	-	11.759	7.747
Obrigações Trabalhistas	163.204	133.596	210.607	302.631	321.830
Obrigações Tributárias	103.796	231.776	326.446	407.958	427.551
Parcelamentos Tributários	50.881	102.458	121.403	134.626	144.722
Receitas a Realizar	67.193	65.675	65.675	65.675	65.675
Partes Relacionadas	376.635	348.673	11.698	11.015	11.015
Outros Passivos	114.763	136.764	169.774	260.997	265.263
Não Circulante	2.332.030	1.014.224	1.878.373	3.060.944	3.018.797
Empréstimos e Financiamentos	1.452.201	124.255	144.049	497.206	515.962
Duplicatas Descontadas	8.890	2.079	-	-	-
Passivo de Arrendamento	-	-	-	460.594	436.082
Parcelamentos Tributários	71.296	168.319	222.259	421.751	449.831
Tributos Diferidos	4.463	4.461	177.508	176.511	176.511
Provisão para Contingências	72.278	41.547	106.777	368.212	340.216
Receitas a Realizar	502.987	435.473	372.280	309.086	277.489
Partes Relacionadas	208.598	222.833	-	-	-
Passivo Recuperação Extrajudicial	-	-	839.460	808.133	801.910
Outros Passivos	11.317	15.257	16.040	19.451	20.796
Patrimônio Líquido	86.725	871.860	160.898	- 2.568.101	- 2.804.034
Capital Social	184.179	1.672.495	1.672.495	1.672.495	1.672.495
Reservas	183.231	191.300	209.193	212.699	212.699
Ajuste de Avaliação Patrimonial	834.211	834.211	834.211	-	-
Lucro/Prejuízo Acumulado	- 1.114.896	- 1.826.146	- 2.555.001	- 4.453.295	- 4.689.228

42. Com base nos dados patrimoniais apresentados acima, pôde-se proceder com a análise dos **Indicadores de Liquidez**, que demonstra gradativa redução nos últimos anos, mantendo índices inferiores aos satisfatórios.

- O **Indicador de Liquidez Corrente** mede a capacidade de quitação das obrigações com vencimento em curto prazo, registradas nos “Passivo Circulante”, utilizando-se dos disponíveis e realizáveis em mesmo período, registrados no “Ativo Circulante”, tendo decrescido nos últimos

Brasil
Rua Major Quedinho, 111 - 18º andar
01050-030 - São Paulo
www.lasproconsultores.com.br
Fone: +55-11-3211-3010
Fax: +55-11-3255-3727

72-1.040 RU/DI/FT/JP

Itália
Edoardo Ricci Avvocati
Via Visconti di Modrone n° 8/10
20122 - Milão
www.edoardoricci.it
Fone: + 39-02 79 47 65
Fax: + 39-02 78 44 97

anos, detendo capacidade de quitação de R\$ 0,27 (vinte e sete centavos de real) para cada real devido.

- Ao analisar a liquidez, sem levar em conta as estimativas de vencimento e recebimento, o **Indicador de Liquidez Geral** mede a liquidez do total de dívidas constituídas ao utilizar todos os direitos (neste cálculo, não se considera os bens imobilizados e intangíveis para liquidação), tendo decrescido nos últimos anos, com capacidade de quitação de R\$ 0,41 (quarenta e um centavos de real) para quitação de cada R\$ 1 (um real) devido.

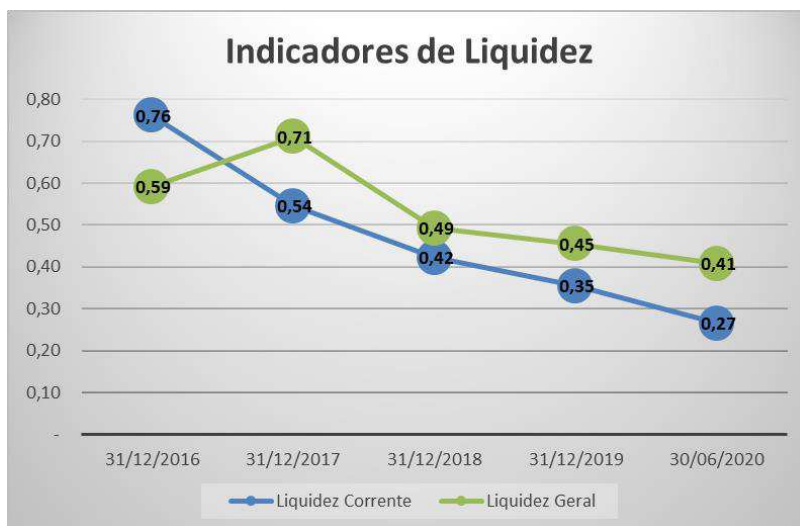

43. O **Índice de Endividamento** vivenciado pelo **GRUPO** entre os anos de 2016 e 2018 se fez satisfatório, ou seja, até o limite de 100%, onde os ativos totais (incluindo os bens imobilizados e intangíveis) superam as dívidas. No entanto, a partir de 2019, este se fez insatisfatório, tendo em vista a redução dos **Intangíveis** e o aumento das dívidas, principalmente com “Empréstimos e Financiamentos”, “Tributários” e com “Arrendamentos”, demonstrando, em junho de 2020, que as dívidas constituídas são 134% superiores aos ativos, indicando a necessidade de recursos de terceiros para a liquidação integral das obrigações.

Brasil
Rua Major Quedinho, 111 - 18º andar
01050-030 - São Paulo
www.lasproconsultores.com.br
Fone: +55-11-3211-3010
Fax: +55-11-3255-3727

72-1.040 RU/DI/FT/JP

Itália
Edoardo Ricci Avvocati
Via Visconti di Modrone n° 8/10
20122 - Milão
www.edoardoricci.it
Fone: + 39-02 79 47 65
Fax: + 39-02 78 44 97

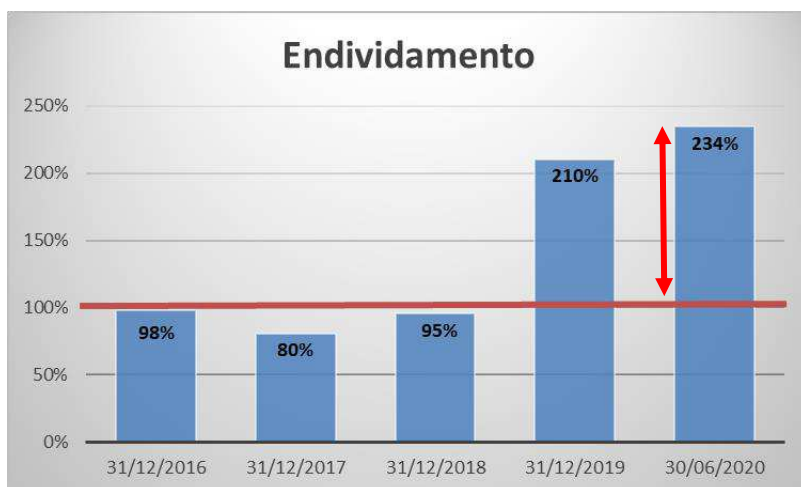

B. DEMONSTRAÇÃO DO RESULTADO

44. Observa-se que a **Receita Líquida**³ auferida pelo **GRUPO** nos últimos anos se fez decrescente, com pico no exercício de 2018, quando a média de Receita Líquida mensal passou de R\$ 355.752.000 (trezentos e cinquenta e cinco milhões, setecentos e cinquenta e dois mil reais) para R\$ 149.568.000 (cento e quarenta e nove milhões, quinhentos e sessenta e oito mil reais). No primeiro semestre de 2020, a Receita Líquida média mensal esteve em R\$ 55.130.000 (cinquenta e cinco milhões, cento e trinta mil reais), representando apenas 12% da receita média auferida no exercício 2016, indicando perda de mercado.

³ A **Receita Líquida** se faz representada pelo faturamento (constituído por venda de mercadorias, intermediações de serviços, marketplace, fretes e montagens) deduzidas as devoluções de vendas e os impostos incorridos.

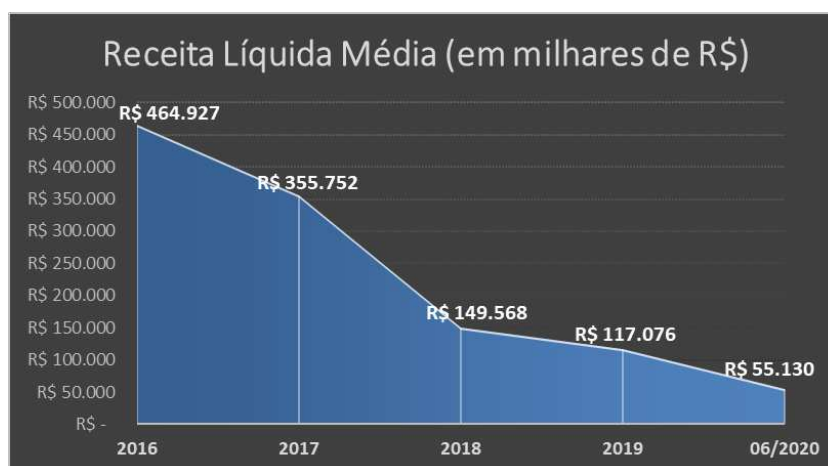

45. O principal gasto incorrido se dá nos **Custos**, absorvendo, em média, 72% da Receita Líquida auferida em todo o período em análise, seguido pelas **Despesas Comerciais**, que se faz decrescente nos últimos anos, acompanhando a queda no faturamento, registrando principalmente gastos com “Aluguéis”, “Frete e Montagens”, “Marketing” e “Comissões”.

Em milhares R\$

Demonstração do Resultado	31/12/2016	31/12/2017	31/12/2018	31/12/2019	30/06/2020
(-) Custo	- 3.972.826	- 3.041.433	- 1.218.468	- 1.014.616	- 249.940
(-) Despesas Comerciais	- 1.472.078	- 1.298.119	- 1.046.110	- 736.259	- 222.618
(-) Despesas Gerais e Administrativas	- 359.299	- 249.824	- 238.625	- 162.375	- 55.864
Outras Receitas Operacionais	161.406	109.848	-	-	77.386
Outras Despesas Operacionais	-	-	- 17.262	- 814.930	-

46. Verifica-se o reconhecimento de **Outras Receitas Operacionais** nos anos de 2016, 2017 e 2020, enquanto nos exercícios 2018 e 2019 houve o reconhecimento de **Outras Despesas Operacionais**. No entanto, tais gastos/ganhos não se fizeram abertos para conhecimento de sua composição.

Brasil
Rua Major Quedinho, 111 - 18º andar
01050-030 - São Paulo
www.lasproconsultores.com.br
Fone: +55-11-3211-3010
Fax: +55-11-3255-3727

72-1.040 RU/DI/FT/JP

Itália
Edoardo Ricci Avvocati
Via Visconti di Modrone n° 8/10
20122 - Milão
www.edoardoricci.it
Fone: + 39-02 79 47 65
Fax: + 39-02 78 44 97

LASPRO

CONSULTORES

Em milhares R\$

Demonstração do Resultado	31/12/2016	31/12/2017	31/12/2018	31/12/2019	30/06/2020
Outras Receitas Operacionais	R\$ 161.406	R\$ 109.848	R\$ -	R\$ -	R\$ 77.386
Outras Despesas Operacionais	R\$ -	R\$ -	-R\$ 17.262	-R\$ 814.930	R\$ -

47. Nota-se que, em todo o período em análise, houve o reconhecimento de **Despesas Financeiras**, constituídas principalmente por “Perdas em Aplicações Financeiras”, “Juros incorridos sobre Empréstimos/Mútuos”, “Juros incorridos sobre Desconto de Duplicatas” e “Juros incorridos sobre Obrigações Tributárias (em atraso e em parcelamento)”, que se fazem parcialmente absorvidas pelas **Receitas Financeiras** adquiridas através de “Juros sobre Aplicações Financeiras” e “Juros sobre Acordos Operacionais”, registrando pico em 2018, quando houve o reconhecimento de receitas sobre a Recuperação Extrajudicial.

Em milhares R\$

Demonstração do Resultado	31/12/2016	31/12/2017	31/12/2018	31/12/2019	30/06/2020
Resultado Financeiro	- 589.167	- 491.849	258.012	- 451.741	- 114.812
<i>(-) Despesa Financeira</i>	- 783.986	- 575.067	- 281.451	- 461.322	- 118.811
<i>Receita Financeira</i>	194.819	83.218	539.463	9.581	3.999

48. Entre os anos de 2018 e 2019, constata-se aumento no reconhecimento tributários de **IRPJ e CSLL** em virtude da troca de tributação do Lucro Presumido para o Lucro Real, ocorrendo, inclusive, a apuração de Impostos Diferidos, representado por quase a integralidade dos montantes apresentados, incididos sobre “Prejuízo Fiscal” e “Avaliação a Valor Presente”, que, em 2018, deu-se aos efeitos da Recuperação Extrajudicial.

49. Desta forma, apura-se que o **Resultado** auferido pelo **GRUPO** nos últimos anos se fez deficitário, apurando consecutivos Prejuízos, indicando que os gastos incorridos na operação superam as receitas auferidas.

Brasil
Rua Major Quedinho, 111 - 18º andar
01050-030 - São Paulo
www.lasproconsultores.com.br
Fone: +55-11-3211-3010
Fax: +55-11-3255-3727

72-1.040 RU/DI/FT/JP

Itália
Edoardo Ricci Avvocati
Via Visconti di Modrone n° 8/10
20122 - Milano
www.edoardoricci.it
Fone: + 39-02 79 47 65
Fax: + 39-02 78 44 97

Consolidado Acumulado - Em milhares R\$

Demonstração do Resultado	31/12/2016	31/12/2017	31/12/2018	31/12/2019	30/06/2020
Receita Líquida	5.579.119	4.269.029	1.794.820	1.404.908	330.781
(-) Custo	- 3.972.826	- 3.041.433	- 1.218.468	- 1.014.616	- 249.940
Lucro Bruto	1.606.293	1.227.596	576.352	390.292	80.841
Despesas/Receitas Operacionais	- 1.669.971	- 1.438.095	- 1.301.997	- 1.713.564	- 201.096
(-) Despesas Comerciais	- 1.472.078	- 1.298.119	- 1.046.110	- 736.259	- 222.618
(-) Despesas Gerais e Administrativas	- 359.299	- 249.824	- 238.625	- 162.375	- 55.864
Outras Receitas Operacionais	161.406	109.848	-	-	77.386
Outras Despesas Operacionais	-	-	- 17.262	- 814.930	-
Resultado Operacional	- 63.678	- 210.499	- 725.645	- 1.323.272	- 120.255
Resultado Financeiro	- 589.167	- 491.849	258.012	- 451.741	- 114.812
(-) Despesa Financeira	- 783.986	- 575.067	- 281.451	- 461.322	- 118.811
Receita Financeira	194.819	83.218	539.463	9.581	3.999
Resultado antes do IRPJ e CSLL	- 652.845	- 702.348	- 467.633	- 1.775.013	- 235.067
(-) IRPJ e CSLL	- 692	- 833	- 245.505	- 119.775	- 866
Resultado do Período	- 653.537	- 703.181	- 713.138	- 1.894.788	- 235.933

IV. FLUXO DE CAIXA

50. Para o primeiro semestre de 2020, o **GRUPO** apresenta o Fluxo de Caixa Realizado, onde constata-se que:

- As receitas se fizeram afetadas pela pandemia, detendo redução nos últimos meses.
- O principal gasto incorrido se deu ao dispêndio com fornecedores, seguido por despesas correntes.
- No primeiro semestre de 2020, houve o registro de bloqueios judiciais em importância superior a R\$ 21 milhões (vinte e um milhões de reais).
- Nota-se que significativa parte dos recebíveis futuros, relativos a vendas realizadas via cartão de crédito, vem sendo antecipados (vendidos a instituição financeira com recebimento imediato de créditos com vencimento futuro) mensalmente.
- Em junho de 2020, o fluxo de caixa demonstra encerramento com saldo de R\$ 1.597.661 (um milhão, quinhentos e noventa e

Brasil
Rua Major Quedinho, 111 - 18º andar
01050-030 - São Paulo
www.lasproconsultores.com.br
Fone: +55-11-3211-3010
Fax: +55-11-3255-3727

72-1.040 RU/DI/FT/JP

Itália
Edoardo Ricci Avvocati
Via Visconti di Modrone n° 8/10
20122 - Milão
www.edoardoricci.it
Fone: + 39-02 79 47 65
Fax: + 39-02 78 44 97

sete mil, seiscentos e sessenta e um reais), gerado, principalmente, pela redução nos pagamentos a fornecedores no referido mês.

EMPRESA	Janeiro 20	Fevereiro 20	Março 20	Abril 20	Maió 20	jun/20
Faturamento Total	112.769.118	89.296.088	54.616.701	34.511.337	49.377.128	42.689.625
Pizza de Venda - LF	106.076.571	83.755.773	49.651.912	17.066.810	34.858.983	34.292.626
Pizza de Venda - @	1.787.168	2.599.284	3.958.706	17.111.970	14.214.175	8.396.999
Entradas	79.842.694	60.186.515	45.999.553	29.569.765	42.863.219	31.372.167
(-) Saídas	(155.602.849)	(96.199.263)	(82.961.867)	(49.757.428)	(64.341.387)	(44.454.855)
(-) Fornecedores	(80.796.412)	(45.581.592)	(30.411.945)	(12.799.854)	(30.416.215)	(7.454.159)
(-) Despesas (Corrente)	(40.931.456)	(28.796.900)	(29.553.881)	(16.355.657)	(23.772.500)	(19.524.269)
(-) Despesas (R.EXTRA)	(1.755.724)	(5.292)	(230.000)	-	(10.000)	-
(-) Bloqueios Judiciais	(3.899.275)	(5.971.077)	(4.861.861)	(549.262)	(2.690.859)	(3.125.573)
(-) Indenizações / Restituições (Cíveis e Trabalhistas)	(754.897)	(792.173)	(386.670)	(51.715)	(382.573)	(303.102)
(-) Transferência Judicial	(451.939)	(2.252.789)	(3.901.355)	(412.616)	(1.411.344)	(2.455.204)
(-) Impostos	(6.642.283)	(3.780.120)	(6.010.852)	(610.246)	(1.464.685)	(2.115.273)
(-) Empréstimos	(6.187.142)	(5.907.641)	(3.052.584)	(2.381.197)	(6.156.679)	(4.505.332)
(-) Total Reservas e Resgates	(9.383.586)	(1.107.993)	(2.562.128)	(14.982.405)	4.086.212	(3.282.848)
(-) Juros Antecipação Cartão de Crédito	(1.408.969)	(934.402)	(877.458)	(636.144)	(650.715)	(299.883)
(-) Repasses	(3.391.165)	(1.069.286)	(1.113.133)	(978.332)	(1.472.028)	(1.389.211)
Total Antecipações	74.788.287	36.910.673	36.100.197	20.499.333	21.154.099	14.576.962
NCG - Mês	(75.760.155)	897.925	(862.116)	311.669	(324.069)	1.494.273
Saldo Inicial	1.051.847	79.978	977.903	115.787	427.457	103.387
Total das Entradas	79.842.694	60.186.515	45.999.553	29.569.765	42.863.219	31.372.167
Total das Saídas	(155.602.849)	(96.199.263)	(82.961.867)	(49.757.428)	(64.341.387)	(44.454.855)
Antecipação de Cartão	40.160.250	25.103.401	23.845.672	19.542.020	18.174.253	14.576.962
Saldo Final	79.978	977.903	115.787	427.456	103.387	1.597.661

51. Projeta o **GRUPO** que, nos próximos meses, até o encerramento do exercício 2020, seja realizado:

- Receita de forma crescente, indicando a retomado do mercado com a flexibilização da quarentena.
- Manutenção do Custo médio de 85% da Receita Líquida, representando o maior gasto projetado.
- Projeta-se Gastos Comerciais em tendência decrescente em relação ao percentual da Receita Líquida, projetando dispêndios principalmente com folha de pagamento.

Brasil
Rua Major Quedinho, 111 - 18º andar
01050-030 - São Paulo
www.lasproconsultores.com.br
Fone: +55-11-3211-3010
Fax: +55-11-3255-3727

72-1.040 RU/DI/FT/JP

Itália
Edoardo Ricci Avvocati
Via Visconti di Modrone n° 8/10
20122 - Milão
www.edoardoricci.it
Fone: + 39-02 79 47 65
Fax: + 39-02 78 44 97

LASPRO

CONSULTORES

- As Despesas Com Pessoal representam as maiores despesas, projetando tendência crescente nos próximos meses, seguido pelo gasto tributário, em consonância com o faturamento estimado.
- Estima-se dispêndios inferiores a entradas de recursos advindos da operação, resultando em sobra de caixa para suportar os gastos relativos a recuperação judicial.

Brasil
Rua Major Quedinho, 111 - 18º andar
01050-030 - São Paulo
www.lasproconsultores.com.br
Fone: +55-11-3211-3010
Fax: +55-11-3255-3727

72-1.040 RU/DJ/FT/JP

Itália
Edoardo Ricci Avvocati
Via Visconti di Modrone n° 8/10
20122 - Milão
www.edoardoricci.it
Fone: + 39-02 79 47 65
Fax: + 39-02 78 44 97

LASPRO CONSULTORES

DRE Modelo x Projeção				
	set/20	out/20	nov/20	dez/20
VENDA BRUTA	21.499.000	30.272.000	42.341.000	52.754.000
Impostos	(3.712.750)	(5.224.684)	(7.304.649)	(9.099.220)
VENDA LÍQUIDA	17.786.250	25.047.316	35.036.351	43.654.780
CMV	(14.748.807)	(20.722.796)	(30.633.572)	(35.986.244)
MC PRODUTO	3.037.443	4.324.519	4.402.779	7.668.537
Profit-CDC	641.273	940.233	1.035.015	1.543.827
Empréstimo Pessoal	50.438	76.008	106.477	138.623
Spread da Venda de Serviços	69.902	87.984	120.216	135.533
BANCO	761.613	1.104.225	1.261.709	1.817.983
% Venda Líquida	4,3%	4,4%	3,6%	4,2%
Venda de Serviços	310.794	689.689	1.159.968	1.443.881
Impostos s/ Serviços	(35.741)	(79.314)	(133.396)	(166.046)
Comissão Marketplace	1.907.253	2.393.565	2.924.612	3.674.936
Folha Variável Loja	(1.463.880)	(2.265.079)	(3.313.788)	(4.306.134)
Folha Fixa Loja	(1.184.479)	(1.184.479)	(1.184.479)	(1.184.479)
Taxa de Cartão	(761.594)	(1.013.203)	(1.153.783)	(1.371.045)
PS/COFINS Taxa de Cartão	70.447	93.721	106.725	126.822
Outras Despesas de Vendas	(548.100)	(548.100)	(548.100)	(548.100)
Gasto com propaganda	(1.428.000)	(1.428.000)	(2.006.000)	(1.946.000)
VENDAS	(5.315.606)	(6.345.140)	(8.099.426)	(9.228.937)
Folha Fixa CD	(663.007)	(663.007)	(663.007)	(663.007)
Aluguel e Condomínio CD	(718.157)	(293.000)	(293.000)	(293.000)
Contas de Consumo CD	(8.490)	(8.490)	(8.490)	(8.490)
Frete Consumidor	(1.504.930)	(2.119.040)	(2.963.870)	(3.692.780)
PS/COFINS Frete	139.206	196.011	274.158	341.582
Outras Despesas de Logística	(72.270)	(72.846)	(72.290)	(72.397)
LOGÍSTICA	(2.827.648)	(2.960.371)	(3.726.498)	(4.388.091)
Montagem de Móveis	(200.000)	(200.000)	(350.000)	(200.000)
MONTAGEM	(200.000)	(200.000)	(350.000)	(200.000)
Folha Fixa Crediário	(76.923)	(76.923)	(76.923)	(76.923)
Aluguel e Condomínio Crediário	(6.500)	(6.500)	(6.500)	(6.500)
Contas de Consumo Crediário	(1.000)	(1.000)	(1.000)	(1.000)
Honorários Crediário	(160.400)	(160.400)	(160.400)	(160.400)
Outras Despesas com Crediário	(7.000)	(7.000)	(7.000)	(7.000)
CRÉDITO E SERVIÇOS	(251.823)	(251.823)	(251.823)	(251.823)
% Venda Líquida	-1,4%	-1,0%	-0,7%	-0,6%
DESPESA LOJA TOTAL	(8.595.077)	(9.757.335)	(12.427.747)	(14.068.851)
% Venda Líquida	-48,3%	-39,0%	-35,5%	-32,2%
MC TOTAL - DESPESA LOJA	(2.613.716)	(1.324.649)	(2.812.076)	370.439
% Venda Líquida	-14,7%	-5,3%	-8,0%	0,8%
Contingência Cível	(45.708)	(60.809)	(84.085)	(99.919)
Contingência Trabalhista	(27.328)	(27.534)	(25.219)	(25.492)
Despesas Legais	(10.692)	(10.329)	(11.049)	(11.583)
Perdas com Créditos	(78.001)	(103.770)	(143.490)	(170.510)
Prejuízos com Clientes	(99.061)	(131.787)	(182.231)	(216.546)
Ajuste CD	(45.876)	(67.508)	(75.534)	(75.668)
Outras Provisões	(97)	(97)	(97)	(97)
TOTAL CONTINGÊNCIAS	(306.763)	(401.836)	(521.705)	(599.814)
MC - DESP. LOJA - CONTINGÊNCIAS	(2.920.479)	(1.726.485)	(3.333.781)	(229.375)
Folha Fixa ADM	(1.395.507)	(1.395.507)	(1.395.507)	(1.395.507)
Aluguel e Condomínio ADM	(35.229)	(35.229)	(35.229)	(35.229)
Contas de Consumo ADM	(44.185)	(44.185)	(44.185)	(44.185)
Informática	(677.567)	(677.567)	(677.567)	(677.567)
Honorários	(1.616.600)	(1.616.600)	(1.616.600)	(1.616.600)
Outras Despesas ADM	(92.000)	(92.000)	(92.000)	(92.000)
ADM	(3.861.087)	(3.861.087)	(3.861.087)	(3.861.087)
RESULTADO COMERCIAL	(6.781.566)	(5.587.572)	(7.194.868)	(4.090.462)
Venda	21.499.000	30.272.000	42.341.000	52.754.000
Serviço/Juros	1.072.406	1.793.915	2.421.677	3.261.864
Resultado Mkt place	1.907.253	2.393.565	2.924.612	3.674.936
TOTAL	24.478.659	34.459.480	47.687.289	59.690.800
Taxa adm. Cartão	(761.594)	(1.013.203)	(1.153.783)	(1.371.045)
Mkt	(1.428.000)	(1.428.000)	(2.006.000)	(1.946.000)
despesas com vendas	(548.100)	(548.100)	(548.100)	(548.100)
despesa com pessoal	(4.783.796)	(5.584.995)	(6.633.704)	(7.626.050)
despesas com aluguel	(759.886)	(334.729)	(334.729)	(334.729)
concessionárias	(53.675)	(53.675)	(53.675)	(53.675)
despesas com transporte	(1.504.930)	(2.119.040)	(2.963.870)	(3.692.780)
montagem	(200.000)	(200.000)	(350.000)	(200.000)
despesas com credito	(160.400)	(160.400)	(160.400)	(160.400)
indenizações/resstituiç~eos	(250.098)	(323.901)	(435.024)	(512.466)
serviços TI	(677.567)	(677.567)	(677.567)	(677.567)
Honorários jurídicos	(1.616.600)	(1.616.600)	(1.616.600)	(1.616.600)
outras despesas	(181.962)	(182.175)	(182.339)	(182.980)
Impostos	(3.538.838)	(5.014.266)	(7.057.163)	(8.796.862)
TOTAL despesas	(15.703.851)	(18.243.447)	(23.019.171)	(26.348.208)
RESULTADO	8.774.808	16.216.033	24.668.119	33.342.592

Brasil
Rua Major Quedinho, 111 - 18º andar
01050-030 - São Paulo
www.lasproconsultores.com.br
Fone: +55-11-3211-3010
Fax: +55-11-3255-3727

72-1.040 RU/DI/FT/JP

Itália
Edoardo Ricci Avvocati
Via Visconti di Modrone n° 8/10
20122 - Milano
www.edoardoricci.it
Fone: + 39-02 79 47 65
Fax: + 39-02 78 44 97

V. COLABORADORES

52. Verifica-se que, nos últimos anos, o quadro de colaboradores apresentou significativa queda, passando de 18.372 colaboradores em junho de 2017 para 5.542 em junho de 2020, sendo a redução ocorrida de forma gradual entre as empresas do grupo, com a RN a detentora de 70% do quadro atual de colaboradores.

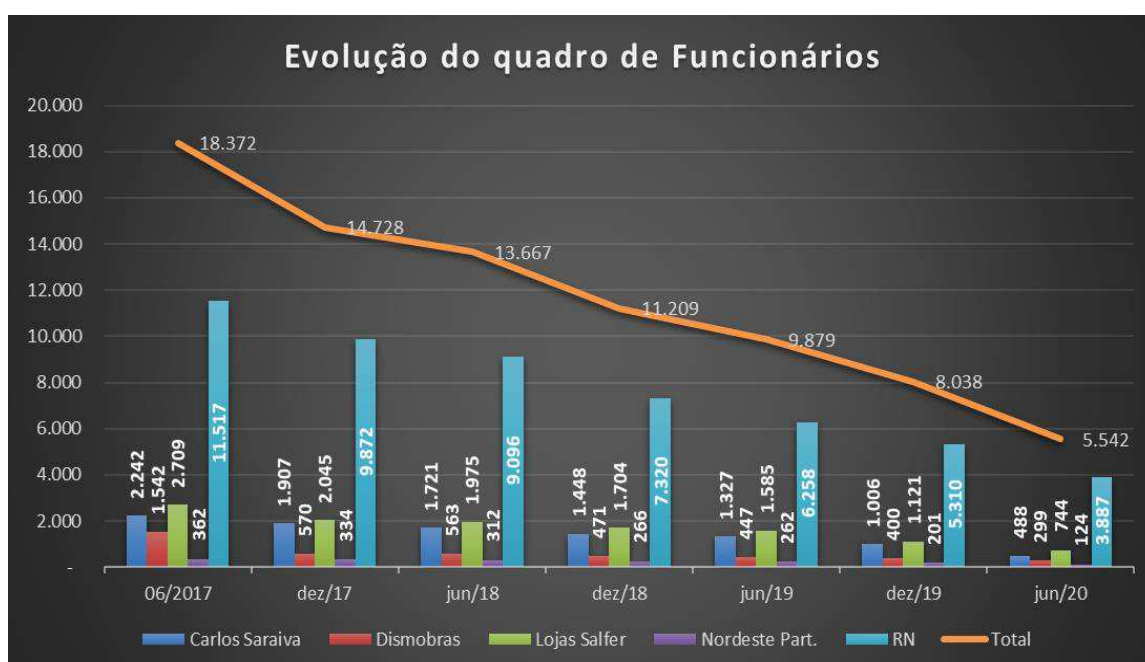

VI. CRONOGRAMA PROCESSUAL

53. Esta Auxiliar apresenta o seguinte cronograma processual para esta Recuperação Judicial:

Brasil
Rua Major Quedinho, 111 - 18º andar
01050-030 - São Paulo
www.lasproconsultores.com.br
Fone: +55-11-3211-3010
Fax: +55-11-3255-3727

72-1.040 RU/DJ/FT/JP

Itália
Edoardo Ricci Avvocati
Via Visconti di Modrone nº 8/10
20122 - Milão
www.edoardoricci.it
Fone: + 39-02 79 47 65
Fax: + 39-02 78 44 97

DATA	EVENTOS	LEI 11.101/2005
07/08/2020	Ajuizamento do Pedido de Recuperação Judicial	
10/08/2020	Deferimento do Pedido de Recuperação.	Art. 52, inciso I, II, III, IV e V e §1º
13/08/2020	Publicação do deferimento no D.O.	
	Publicação do 1º Edital pelo devedor.	Art. 52, §1º
	Fim do prazo para apresentar habilitações e divergências ao AJ (15 dias da publicação do edital do art. 52, §1º)	Art.7º, §1º
13/10/2020	Apresentação do Plano de Recuperação ao Juízo (60 dias após a publicação da decisão de deferimento da recuperação)	Art. 53
	Publicação de aviso sobre o recebimento do PRJ no D.O	Art. 53, § único
	Fim do prazo para apresentar objeções ao PRJ (30 dias após a publicação do 2º edital ou 30 dias após a publicação do aviso de recebimento do PRJ)	Art. 53, § único e art. 55, § único
	Publicação do Edital pelo AJ - 2º Edital (45 dias após a apresentação de habilitações/divergências)	Art. 7º, §2º
	Fim do prazo para apresentar impugnações ao Juízo (10 dias após publicação do 2º Edital)	Art. 8º
	Publicação do Edital de convocação para votação do PRJ - AGC (15 dias de antecedência da realização da AGC)	Art. 36
11/01/2021	1ª Convocação da Assembleia Geral de Credores	Art. 36, I
18/01/2021	2ª Convocação da Assembleia Geral de Credores	Art. 36, I
11/01/2021	Prazo limite para votação do PRJ em AGC (150 dias após o deferimento da recuperação)	Art. 56, § 1º
09/02/2021	Fim do prazo de suspensão do curso da prescrição de ação e execuções contra o devedor (180 dias após o deferimento da recuperação)	Art. 6º, § 4º
12/02/2021	Homologação do PRJ	Art. 58
12/02/2023	Fim do prazo de recuperação judicial, se cumpridas todas as obrigações previstas no PRJ (2 anos após a concessão de recuperação judicial)	Art. 61
	Eventos Ocorridos	
	Data estimada	

VII. DILIGÊNCIAS DE CONSTATAÇÃO

54. Esta Auxiliar informa que recebeu das Recuperandas a seguinte relação de endereços de seus Escritórios Administrativos e Centros de Distribuição:

Brasil
Rua Major Quedinho, 111 - 18º andar
01050-030 - São Paulo
www.lasproconsultores.com.br
Fone: +55-11-3211-3010
Fax: +55-11-3255-3727

72-1.040 RU/DI/FT/JP

Itália
Edoardo Ricci Avvocati
Via Visconti di Modrone nº 8/10
20122 - Milão
www.edoardoricci.it
Fone: + 39-02 79 47 65
Fax: + 39-02 78 44 97

Código Filial Interno	Estrutura	UF	ENDEREÇO	STATUS
			Rodovia BR-	
90075-02	CD	PE	101 Norte, s/n, Km 56,6, Paratibe, Paulista/PE - CEP 53.413-000	ATUAL - EM PROCESSO DE MUDANÇA
90075	CD	PE	Rodovia BR 101, note, KM 51,7, Paratibe, Paulista/PE - CEP 53.413-000	ANTIGO - EM PROCESSO DE ENTREGA PREVISTA PARA 17/08
50300	CD	RJ	Rodovia Presidente Dutra, nº 2.550, Vigário Geral, Rio de Janeiro/RJ CEP	ANTIGO - EM PROCESSO DE ENTREGA PREVISTA PARA 20/08 - NÃO HAVERÁ SUBSTITUIÇÃO
50259-02	CD	BA	Rua Félix de Araújo, nº 398, Portão, Lauro de Freitas/BA - CEP 42.713-580	ATUAL - EM PROCESSO DE MUDANÇA
			Via Acesso II, BR 324, nº 1796, Cia Sul, Simões Filho/BA	
50259	CD	BA	CEP 43.700-000	ANTIGO - EM PROCESSO DE ENTREGA PREVISTA PARA 30/08
50260-ADM	ADM	SP	Rua Luigi Galvani, nº 70, Cidade Monções, São Paulo/SP - CEP 04.575-020	ANTIGO - EM PROCESSO DE ENTREGA PREVISTA PARA 30/08
50260	ADM	SP	Rua Irmã Gabriela, nº 51, Centro, São Paulo/SP - CEP 04.571-130	ATUAL - ESPAÇO DE CO-WORKING DISPONÍVEL PARA 6 PESSOAS
80435	CD	MA	Rod BR 135, Av. Emiliano Macieira, nº116, KM 2,5, Tibiri, São Luís/MA - CEP 65.095-600	ANTIGO - EM PROCESSO DE ENTREGA PREVISTA PARA 15/09 - NÃO HAVERÁ SUBSTITUIÇÃO
18000-ADM	ADM	SC	Rua Capinzal, nº 241, Saguapçu, Joinville/SC - CEP 89.221-147	ATUAL
18199	CD	SC	Avenida Mississippi, nº 255, Centro, Joinville/SC - CEP 89.219-710	ATUAL
50267 - ADM	ADM	MG	Rua Hum, nº 60, Arvoredo II, Contagem/MG - CEP 32.113-500	ATUAL
50210-CD	CD	MG	Avenida Geraldo Rocha, nº 1400, Arvoredo, Contagem/MG - CEP 32.113-500	ATUAL
20102	CD	GO	Rod BR 060, KM 172,6, QD 0 Abadia de Goiás, Goiânia/GO CEP: 75.345-000	ATUAL - EM PROCESSO DE ENTREGA PREVISTA PARA 30/09 - NÃO HAVERÁ SUBSTITUIÇÃO

55. Considerando a informação de que parte das unidades encontra-se em processo de entrega/mudança, em razão dos procedimentos de reestruturação das Recuperandas, esta Auxiliar diligenciou nos locais atualmente operantes, a saber, São Paulo/SP, Contagem/MG e Joinville/SC.

A. SEDE ADMINISTRATIVA – SÃO PAULO/SP

56. Em 17/08/2020, a Administradora Judicial, vistoriou a sede administrativa das Recuperandas nesta Capital, na Rua Luigi Galvani, 70, Cidade Monções.

57. A visita foi acompanhada pela Diretora Jurídica das Recuperandas, Sra. Giovanna Micheletto.

58. Na oportunidade, foi entregue o termo de diligência com rol de documentos contábeis-financeiros a serem entregues para a Administradora Judicial. **(DOC. 01)**.

59. Durante a vistoria, foi informada a rescisão dos contratos de locação dos três andares ocupados nesse endereço, estando em fase final de devolução dos imóveis.

Brasil
Rua Major Quedinho, 111 - 18º andar
01050-030 - São Paulo
www.lasproconsultores.com.br
Fone: +55-11-3211-3010
Fax: +55-11-3255-3727

72-1.040 RU/DJ/FT/JP

Itália
Edoardo Ricci Avvocati
Via Visconti di Modrone nº 8/10
20122 - Milão
www.edoardoricci.it
Fone: + 39-02 79 47 65
Fax: + 39-02 78 44 97

60. Foi esclarecido que ali ficavam as áreas de marketing, comercial e operações de venda *on line* (2º andar), salas de reuniões, departamento jurídico/societário e controladoria (4º andar), presidência, diretoria, marketing e financeiro (9º andar).

61. Em razão da pandemia causada pelo Covid-19 e os efeitos da crise, necessitando enxugamento de custos e medidas de isolamento, os colaboradores estão trabalhando em regime de *home office*.

62. Houve a locação de uma sala comercial com endereço na Rua Irmã Gabriela, nº 51, sala 224, Cidade Monções, São Paulo/SP.

63. No momento da diligência nesse endereço, encontrava-se presente o Sr. Pedro Daniel Magalhães, diretor financeiro das Recuperandas.

64. As fotos da vistoria estão documentadas no anexo que acompanha este petítório. **(DOC. 02)**

B. CONTAGEM/MG

65. Em 18/08/2020, esta Administradora Judicial compareceu no escritório administrativo e centro de distribuição das Recuperandas na cidade de Contagem/MG, à Rua Hum, nr. 60 – CEP. 32113-500 – Arvoredo II.

66. No ato da vistoria, esta Auxiliar foi recepcionada pelos Sr. Edvaldo Figueiredo, responsável pelo Centro de Distribuição – Logística, Sr. Richard F. Moratti, responsável pela Segurança e



Manutenção e Sr. Wallace R. Fontes, responsável pelo Centro de Serviços Compartilhados.

67. Durante a realização da vistoria, constatou-se que as Recuperandas estão operando e desenvolvendo sua atividade, mas, em razão da pandemia causada pelo Covid-19, parte dos colaboradores estão trabalhando em regime de *home office*.

68. O relatório da vistoria da Recuperanda está documentado no anexo que acompanha este petição (**DOC. 02**).

C. JOINVILLE/SC

69. Em 20/08/2020, esta Administradora Judicial compareceu no escritório administrativo e centro de distribuição das Recuperandas na cidade de Joinville/SC, respectivamente, à Rua Capinzal, nr. 241 – CEP. 89221-147 – Saguazu e Avenida Mississippi, nr. 255 – CEP. 89219-710 – Centro.

70. As visitas foram acompanhadas pelos Srs. Jony Chagas e Fabrício Sardinha Bendilaiti, responsáveis pelas áreas de Serviços e Logística, respectivamente.

71. Esta unidade concentra os serviços oferecidos aos clientes, como Assistência Técnica, Benefícios, Crédito e Controle de Fraudes.

72. Durante a realização da vistoria, constatou-se que as Recuperandas estão operando e desenvolvendo sua atividade, mas, em razão da pandemia causada pelo Covid-19, parte dos colaboradores estão trabalhando em regime de *home office*.

Brasil
Rua Major Quedinho, 111 - 18º andar
01050-030 - São Paulo
www.lasproconsultores.com.br
Fone: +55-11-3211-3010
Fax: +55-11-3255-3727

72-1.040 RU/DI/FT/JP

Itália
Edoardo Ricci Avvocati
Via Visconti di Modrone n° 8/10
20122 - Milão
www.edoardoricci.it
Fone: + 39-02 79 47 65
Fax: + 39-02 78 44 97

73. O relatório da vistoria está documentado no anexo que acompanha este petição (**DOC. 02**).

VIII. VERIFICAÇÃO DO PREENCHIMENTO DOS ARTIGOS 48 E 51, DA LEI 11.101/2005.

74. Esta Auxiliar analisou a documentação que acompanhou a petição inicial, visando aferir a regularidade do cumprimento dos arts. 48 e 51, LRF, trazendo as seguintes análises por empresa:

- **MV PARTICIPAÇÕES S.A.**, pessoa jurídica de direito privado, inscrita no CNPJ/MF sob nº 28.029.249/0001-49;

DOS DOCUMENTOS DE INSTRUÇÃO DO PEDIDO DE RECUPERAÇÃO JUDICIAL (ART. 48, DA LEI Nº 11.101/2005)	
EXIGÊNCIA LEGAL	COMPROVAÇÃO
I – não ser falido e, se o foi, estejam declaradas extintas, por sentença transitada em julgado, as responsabilidades daí decorrentes;	Fls. 441 - Certidão.
II – não ter, há menos de 5 (cinco) anos, obtido concessão de recuperação judicial;	Fls. 441 - Certidão.
III - não ter, há menos de 5 (cinco) anos, obtido concessão de recuperação judicial com base no plano especial de que trata a	Fls. 441 - Certidão.

Brasil
Rua Major Quedinho, 111 - 18º andar
01050-030 - São Paulo
www.lasproconsultores.com.br
Fone: +55-11-3211-3010
Fax: +55-11-3255-3727

72-1.040 RU/DI/FT/JP

Itália
Edoardo Ricci Avvocati
Via Visconti di Modrone nº 8/10
20122 - Milão
www.edoardoricci.it
Fone: + 39-02 79 47 65
Fax: + 39-02 78 44 97

Seção V deste Capítulo; <u>(Redação dada pela Lei Complementar nº 147, de 2014)</u>	
IV – não ter sido condenado ou não ter, como administrador ou sócio controlador, pessoa condenada por qualquer dos crimes previstos nesta Lei.	<p>Fls. 538/541, 545, 566/568, 586/683, 690/694 e 696/703 – Certidões.</p> <p>Fls. 713/715 – Declarações de não condenação por crime falimentar;</p> <p>- MÁQUINA DE VENDAS BRASIL HOLDING S.A. (9,70%)</p> <p>Ausentes certidões e declaração desta empresa (Organograma enviado em 24/8).</p>

DOS DOCUMENTOS DE INSTRUÇÃO DO PEDIDO DE RECUPERAÇÃO JUDICIAL (ART. 51, DA LEI Nº 11.101/2005)	
EXIGÊNCIA LEGAL	COMPROVAÇÃO
I – exposição das causas concretas da situação patrimonial do devedor e das razões da crise econômico-financeira	Fls. 01/29 - Petição Inicial;
II – demonstrações contábeis relativas aos 3 (três) últimos exercícios sociais	

LASPRO

CONSULTORES

a) balanço patrimonial	<p>Fls. 886/887 - Balanço Patrimonial em 30 de junho de 2020;</p> <p>Fls. 952/953 - Balanço Patrimonial em 31 de dezembro de 2019;</p> <p>Fls. 893/951 - Balanço Patrimonial em 31 de dezembro de 2018;</p> <p><u>Não juntada específica de 2017 – há menção nas demonstrações de 893/951</u></p>
b) demonstração de resultados acumulados	<p>Fls. 887 - Demonstração de Resultados em 30 de junho de 2020;</p> <p>Fls. 953 - Demonstração de Resultados em 31 de dezembro de 2019;</p> <p>Fls. 893/951 - Demonstração de Resultados em 31 de dezembro de 2018;</p> <p><u>Não juntada específica de 2017 – há menção nas demonstrações de 893/951</u></p>
c) demonstração do resultado desde o último exercício social;	<p>Fls. 887 - Demonstração de Resultados em 30 de junho de 2020;</p> <p>Fls. 953 - Demonstração de Resultados em 31 de dezembro de 2019.</p>
d) relatório gerencial de fluxo de caixa e de sua projeção	<p>Fls. 848 – Relatório de fluxo de caixa projetado.</p> <p>Falta assinatura</p> <p>Ausente relatório do fluxo de caixa realizado dos 3 (três) últimos exercícios sociais</p>
III – relação nominal completa dos credores, inclusive aqueles por obrigação de fazer ou de dar, com a indicação do endereço de cada um, a classificação e o valor atualizado do crédito,	<p>Fls. 3808/4322 – Relação Atualizada</p> <p>Não há discriminação da origem, o regime dos respectivos vencimentos e a indicação dos registros contábeis de cada transação pendente.</p>

Brasil
Rua Major Quedinho, 111 - 18º andar
01050-030 - São Paulo
www.lasproconsultores.com.br
Fone: +55-11-3211-3010
Fax: +55-11-3255-3727

72-1.040 RU/DI/FT/JP

Itália
Edoardo Ricci Avvocati
Via Visconti di Modrone nº 8/10
20122 - Milano
www.edoardoricci.it
Fone: + 39-02 79 47 65
Fax: + 39-02 78 44 97

LASPRO

CONSULTORES

discriminando sua origem, o regime dos respectivos vencimentos e a indicação dos registros contábeis de cada transação pendente;	
IV – relação integral dos empregados, em que constem as respectivas funções, salários, indenizações e outras parcelas a que têm direito, com o correspondente mês de competência e a discriminação dos valores pendentes de pagamento;	Fls. 2630/2632 - Declara que não possui funcionários ativos.
V – Certidão de regularidade do devedor no Registro Público de Empresas, o ato constitutivo atualizado e as atas de nomeação dos atuais administradores;	<p>Fls. 118/153 – Atos constitutivos atualizados e atas de nomeação;</p> <p>Fls. 243 e 256/257 – Certidões;</p> <p>Fls. 426/428 – Ata de autorização para distribuição da Recuperação Judicial;</p> <p>Diretores: Pedro Henrique Torres Bianchi e Pedro Daniel Magalhães.</p>
VI – Relação dos bens particulares dos sócios controladores e dos administradores do devedor;	Fls. 3026 – Empresa declara que não possui bens em seu ativo imobilizado;

Brasil
Rua Major Quedinho, 111 - 18º andar
01050-030 - São Paulo
www.lasproconsultores.com.br
Fone: +55-11-3211-3010
Fax: +55-11-3255-3727

72-1.040 RU/DI/FT/JP

Itália
Edoardo Ricci Avvocati
Via Visconti di Modrone nº 8/10
20122 - Milão
www.edoardoricci.it
Fone: + 39-02 79 47 65
Fax: + 39-02 78 44 97

LASPRO

CONSULTORES

	<p>Não localizada a relação dos bens e/ou DRF's dos Diretores Pedro Henrique Torres Bianchi e Pedro Daniel Magalhães, que são quotistas do REAG 90 Fundo de Investimento em Participações Multiestrategia (CNPJ 35.780.230/0001-03);</p> <p>Ausentes relações dos bens das controladoras:</p> <p>- MÁQUINA DE VENDAS BRASIL HOLDING S.A. (9,70%);</p> <p>- REAG 90 FIP MULTIESTRATÉGIA (90,30%).</p>
VII – os extratos atualizados das contas bancárias do devedor e de suas eventuais aplicações financeiras de qualquer modalidade, inclusive em fundos de investimento ou em bolsas de valores, emitidos pelas respectivas instituições financeiras;	Fls. 2832/2833 – Extratos Bancários.
VIII – certidões dos cartórios de protestos situados na comarca do domicílio ou sede do devedor e naquelas onde possui filial;	Ausentes as certidões.
IX – a relação subscrita pelo devedor, de todas as ações judiciais em que este figure como parte, inclusive as de natureza	Fls. 2172/2519 e 2565/2572 – Relação de Ações e Certidões.

Brasil
Rua Major Quedinho, 111 - 18º andar
01050-030 - São Paulo
www.lasproconsultores.com.br
Fone: +55-11-3211-3010
Fax: +55-11-3255-3727

72-1.040 RU/DI/FT/JP

Itália
Edoardo Ricci Avvocati
Via Visconti di Modrone n° 8/10
20122 - Milão
www.edoardoricci.it
Fone: + 39-02 79 47 65
Fax: + 39-02 78 44 97

trabalhista, com a estimativa dos respectivos valores demandados;	
---	--

- **MÁQUINA DE VENDAS BRASIL PARTICIPAÇÕES S.A.**, pessoa jurídica de direito privado, inscrita no CNPJ/MF sob nº 18.634.167/0001-70;

DOS DOCUMENTOS DE INSTRUÇÃO DO PEDIDO DE RECUPERAÇÃO JUDICIAL (ART. 48, DA LEI Nº 11.101/2005)	
EXIGÊNCIA LEGAL	COMPROVAÇÃO
I – não ser falido e, se o foi, estejam declaradas extintas, por sentença transitada em julgado, as responsabilidades daí decorrentes;	Fls. 439/440 – Certidões.
II – não ter, há menos de 5 (cinco) anos, obtido concessão de recuperação judicial;	Fls. 439/440 – Certidões.
III - não ter, há menos de 5 (cinco) anos, obtido concessão de recuperação judicial com base no plano especial de que trata a Seção V deste Capítulo; <u>Redação dada pela Lei Complementar nº 147, de 2014</u>	Fls. 439/440 – Certidões.

<p>IV – não ter sido condenado ou não ter, como administrador ou sócio controlador, pessoa condenada por qualquer dos crimes previstos nesta Lei.</p>	<p>Fls. 538, 540/541, 544, 554/559, 586/689, 695/703 – Certidões;</p> <p>Fls. 712 e 714/715 – Declarações de não condenação por crime falimentar;</p> <p>- MV PARTICIPAÇÕES S.A. (97,61%) - Fls. 538/541, 545, 566/568, 586/683, 690/694 e 696/703 – Certidões.</p> <p>- RM2C HOLDING LTDA. (2,39%) - Ausentes certidões e declaração da empresa (Organograma enviado em 24/8).</p>
<p style="text-align: center;">DOS DOCUMENTOS DE INSTRUÇÃO DO PEDIDO DE RECUPERAÇÃO JUDICIAL (ART. 51, DA LEI Nº 11.101/2005)</p>	
<p style="text-align: center;">EXIGÊNCIA LEGAL</p>	<p style="text-align: center;">COMPROVAÇÃO</p>
<p>I – exposição das causas concretas da situação patrimonial do devedor e das razões da crise econômico-financeira</p>	<p>Fls. 01/29 – Petição Inicial;</p>
<p>II – demonstrações contábeis relativas aos 3 (três) últimos exercícios sociais</p>	
<p>a) balanço patrimonial</p>	<p>Fls. 719 – Balanço Patrimonial em 30 de junho de 2020;</p>

LASPRO

CONSULTORES

	<p>Fls. 721 – Balanço Patrimonial em 31 de dezembro de 2019;</p> <p>Fls. 782/847 – Balanço Patrimonial em 31 de dezembro de 2018;</p> <p>Fls. 724/780 – Balanço Patrimonial em 31 de dezembro de 2017;</p> <p>Informações contábeis consolidadas conforme relatório de auditoria e organograma encaminhado pelas Recuperandas.</p>
b) demonstração de resultados acumulados	<p>Fls. 720 – Demonstração de Resultados em 30 de junho de 2020.</p> <p>Fls. 722 – Demonstração de Resultados em 31 de dezembro de 2019;</p> <p>Fls. 782/847 – Demonstração de Resultados em 31 de dezembro de 2018;</p> <p>Fls. 724/780 – Demonstração de Resultados em 31 de dezembro de 2017;</p> <p>Informações contábeis consolidadas conforme relatório de auditoria e organograma encaminhado pelas Recuperandas.</p>
c) demonstração do resultado desde o último exercício social;	<p>Fls. 720 – Demonstração de Resultados em 30 de junho de 2020;</p>

Brasil
Rua Major Quedinho, 111 - 18º andar
01050-030 - São Paulo
www.lasproconsultores.com.br
Fone: +55-11-3211-3010
Fax: +55-11-3255-3727

72-1.040 RU/DI/FT/JP

Itália
Edoardo Ricci Avvocati
Via Visconti di Modrone n° 8/10
20122 - Milano
www.edoardoricci.it
Fone: + 39-02 79 47 65
Fax: + 39-02 78 44 97

LASPRO

CONSULTORES

	<p>Fls. 722 - Demonstração de Resultados em 31 de dezembro de 2019.</p> <p>Informações contábeis consolidadas conforme relatório de auditoria e organograma encaminhado pelas Recuperandas.</p>
d) relatório gerencial de fluxo de caixa e de sua projeção	<p>Fls. 848 – Relatório de fluxo de caixa projetado. Falta assinatura</p> <p>Ausente relatório do fluxo de caixa realizado dos 3 (três) últimos exercícios sociais</p>
III – relação nominal completa dos credores, inclusive aqueles por obrigação de fazer ou de dar, com a indicação do endereço de cada um, a classificação e o valor atualizado do crédito, discriminando sua origem, o regime dos respectivos vencimentos e a indicação dos registros contábeis de cada transação pendente;	<p>Fls. 3808/4322 – Atualizada.</p> <p>Não há discriminação da origem, o regime dos respectivos vencimentos e a indicação dos registros contábeis de cada transação pendente.</p>
IV – relação integral dos empregados, em que constem as respectivas funções, salários, indenizações e outras parcelas a que têm direito, com o correspondente mês de competência e a discriminação	<p>Fls. 2630/2632 - Declara que não possui funcionários ativos.</p>

Brasil
Rua Major Quedinho, 111 - 18º andar
01050-030 - São Paulo
www.lasproconsultores.com.br
Fone: +55-11-3211-3010
Fax: +55-11-3255-3727

72-1.040 RU/DI/FT/JP

Itália
Edoardo Ricci Avvocati
Via Visconti di Modrone n° 8/10
20122 - Milão
www.edoardoricci.it
Fone: + 39-02 79 47 65
Fax: + 39-02 78 44 97

LASPRO

CONSULTORES

dos valores pendentes de pagamento;	
V – Certidão de regularidade do devedor no Registro Público de Empresas, o ato constitutivo atualizado e as atas de nomeação dos atuais administradores;	<p>Fls. 76/115 – Atos constitutivos atualizados e atas de nomeação;</p> <p>Fl. 242 e 254/255 – Certidões;</p> <p>Fls. 412/415 - Ata de autorização para distribuição da Recuperação Judicial;</p> <p>Diretores: Pedro Henrique Torres Bianchi e Pedro Daniel Magalhães.</p>
VI – Relação dos bens particulares dos sócios controladores e dos administradores do devedor;	<p>Fls. 3025 – Empresa declara que não possui bens em seu ativo imobilizado;</p> <p>Não localizada a relação dos bens e/ou DRF's dos Diretores Pedro Henrique Torres Bianchi e Pedro Daniel Magalhães.</p> <p>- MV PARTICIPAÇÕES S.A. (97,61%) - Fls. 3026 – Empresa declara que não possui bens em seu ativo imobilizado.</p> <p>- <u>RM2C HOLDING LTDA.</u> (2,39%)</p> <p>Ausente a relação de bens da empresa (Organograma enviado em 24/8).</p>

Brasil
Rua Major Quedinho, 111 - 18º andar
01050-030 - São Paulo
www.lasproconsultores.com.br
Fone: +55-11-3211-3010
Fax: +55-11-3255-3727

72-1.040 RU/DI/FT/JP

Itália
Edoardo Ricci Avvocati
Via Visconti di Modrone n° 8/10
20122 - Milão
www.edoardoricci.it
Fone: + 39-02 79 47 65
Fax: + 39-02 78 44 97

VII – os extratos atualizados das contas bancárias do devedor e de suas eventuais aplicações financeiras de qualquer modalidade, inclusive em fundos de investimento ou em bolsas de valores, emitidos pelas respectivas instituições financeiras;	Fls. 2825/2829 – Extratos Bancários.
VIII – certidões dos cartórios de protestos situados na comarca do domicílio ou sede do devedor e naquelas onde possui filial;	Ausentes as certidões.
IX – a relação subscrita pelo devedor, de todas as ações judiciais em que este figure como parte, inclusive as de natureza trabalhista, com a estimativa dos respectivos valores demandados;	Fls. 2172/2519 e 2553/2563 – Relação de Ações e Certidões.

- **RN COMÉRCIO VAREJISTA S.A.**, pessoa jurídica de direito privado, inscrita no CNPJ/MF sob nº 13.481.309/0001-92;

DOS DOCUMENTOS DE INSTRUÇÃO DO PEDIDO DE RECUPERAÇÃO JUDICIAL (ART. 48, DA LEI Nº 11.101/2005)	
EXIGÊNCIA LEGAL	COMPROVAÇÃO
I – não ser falido e, se o foi, estejam declaradas extintas, por sentença	Fls. 442/443 – Certidão;

Brasil
Rua Major Quedinho, 111 - 18º andar
01050-030 - São Paulo
www.lasproconsultores.com.br
Fone: +55-11-3211-3010
Fax: +55-11-3255-3727

72-1.040 RU/DI/FT/JP

Itália
Edoardo Ricci Avvocati
Via Visconti di Modrone nº 8/10
20122 - Milão
www.edoardoricci.it
Fone: + 39-02 79 47 65
Fax: + 39-02 78 44 97

LASPRO

CONSULTORES

transitada em julgado, as responsabilidades daí decorrentes;	Fls. 457, 459/462, 464/465, 467, 513, 532/536 – Certidões;
II – não ter, há menos de 5 (cinco) anos, obtido concessão de recuperação judicial;	Fls. 442/443 – Certidão; Fls. 457, 459/462, 464/465, 467, 513, 532/536 – Certidões;
III - não ter, há menos de 5 (cinco) anos, obtido concessão de recuperação judicial com base no plano especial de que trata a Seção V deste Capítulo; <u>Redação dada pela Lei Complementar nº 147, de 2014</u>	Fls. 442/443 – Certidão; Fls. 457, 459/462, 464/465, 467, 513, 532/536 – Certidões;
IV – não ter sido condenado ou não ter, como administrador ou sócio controlador, pessoa condenada por qualquer dos crimes previstos nesta Lei.	Fls. 540/541, 546, 560/565, 586/683, 704/710 – Certidões; Fls. 714/716 - Declarações de não condenação por crime falimentar; - MÁQUINA DE VENDAS BRASIL PARTICIPAÇÕES S.A. (100%) - Fls. 538, 544, 554/559 e 695/703 – Certidões; Fls. 712 – Declaração de não condenação por crime falimentar;

Brasil
Rua Major Quedinho, 111 - 18º andar
01050-030 - São Paulo
www.lasproconsultores.com.br
Fone: +55-11-3211-3010
Fax: +55-11-3255-3727

72-1.040 RU/DI/FT/JP

Itália
Edoardo Ricci Avvocati
Via Visconti di Modrone nº 8/10
20122 - Milão
www.edoardoricci.it
Fone: + 39-02 79 47 65
Fax: + 39-02 78 44 97

--	--

DOS DOCUMENTOS DE INSTRUÇÃO DO PEDIDO DE RECUPERAÇÃO JUDICIAL (ART. 51, DA LEI Nº 11.101/2005)	
EXIGÊNCIA LEGAL	COMPROVAÇÃO
I – exposição das causas concretas da situação patrimonial do devedor e das razões da crise econômico-financeira	Fls. 01/29 – Petição Inicial;
II – demonstrações contábeis relativas aos 3 (três) últimos exercícios sociais	
a) balanço patrimonial	<p>Fls. 719 – Balanço Patrimonial em 30 de junho de 2020;</p> <p>Fls. 721 – Balanço Patrimonial em 31 de dezembro de 2019;</p> <p>Fls. 782/847 – Balanço Patrimonial em 31 de dezembro de 2018;</p> <p>Fls. 724/780 – Balanço Patrimonial em 31 de dezembro de 2017;</p> <p>Informações contábeis consolidadas conforme relatório de auditoria e organograma encaminhado pelas Recuperandas.</p>

Brasil
Rua Major Quedinho, 111 - 18º andar
01050-030 - São Paulo
www.lasproconsultores.com.br
Fone: +55-11-3211-3010
Fax: +55-11-3255-3727

72-1.040 RU/DI/FT/JP

Itália
Edoardo Ricci Avvocati
Via Visconti di Modrone nº 8/10
20122 - Milão
www.edoardoricci.it
Fone: + 39-02 79 47 65
Fax: + 39-02 78 44 97

LASPRO

CONSULTORES

<p>b) demonstração de resultados acumulados</p>	<p>Fls. 720 – Demonstração de Resultados em 30 de junho de 2020.</p> <p>Fls. 722 – Demonstração de Resultados em 31 de dezembro de 2019;</p> <p>Fls. 782/847 – Demonstração de Resultados em 31 de dezembro de 2018;</p> <p>Fls. 724/780 – Demonstração de Resultados em 31 de dezembro de 2017;</p> <p>Informações contábeis consolidadas conforme relatório de auditoria e organograma encaminhado pelas Recuperandas.</p>
<p>c) demonstração do resultado desde o último exercício social;</p>	<p>Fls. 720 – Demonstração de Resultados em 30 de junho de 2020;</p> <p>Fls. 722 - Demonstração de Resultados em 31 de dezembro de 2019.</p> <p>Informações contábeis consolidadas conforme relatório de auditoria e organograma encaminhado pelas Recuperandas.</p>
<p>d) relatório gerencial de fluxo de caixa e de sua projeção</p>	<p>Fls. 848 – Relatório de fluxo de caixa projetado.</p> <p>Falta assinatura</p>

Brasil
Rua Major Quedinho, 111 - 18º andar
01050-030 - São Paulo
www.lasproconsultores.com.br
Fone: +55-11-3211-3010
Fax: +55-11-3255-3727

72-1.040 RU/DI/FT/JP

Itália
Edoardo Ricci Avvocati
Via Visconti di Modrone n° 8/10
20122 - Milano
www.edoardoricci.it
Fone: + 39-02 79 47 65
Fax: + 39-02 78 44 97

	Ausente relatório do fluxo de caixa realizado dos 3 (três) últimos exercícios sociais
III – relação nominal completa dos credores, inclusive aqueles por obrigação de fazer ou de dar, com a indicação do endereço de cada um, a classificação e o valor atualizado do crédito, discriminando sua origem, o regime dos respectivos vencimentos e a indicação dos registros contábeis de cada transação pendente;	<p>Fls. 3808/4322 – Atualizada.</p> <p>Não há discriminação da origem, o regime dos respectivos vencimentos e a indicação dos registros contábeis de cada transação pendente.</p>
IV – relação integral dos empregados, em que constem as respectivas funções, salários, indenizações e outras parcelas a que têm direito, com o correspondente mês de competência e a discriminação dos valores pendentes de pagamento;	Fls. 2652/2681 – Relação de empregados.
V – Certidão de regularidade do devedor no Registro Público de Empresas, o ato constitutivo atualizado e as atas de nomeação dos atuais administradores;	<p>Fls. 187/202 – Atos constitutivos atualizados e atas de nomeação;</p> <p>Fls. 244 e 258/273 – Certidões;</p>

LASPRO

CONSULTORES

	<p>Fls. 432/434 - Ata de autorização para distribuição da Recuperação Judicial;</p> <p>Diretores: Pedro Henrique Torres Bianchi e Pedro Daniel Magalhães.</p>
<p>VI – Relação dos bens particulares dos sócios controladores e dos administradores do devedor;</p>	<p>Fls. 3027/3559 – Declara possuir os bens listados em seu ativo imobilizado;</p> <p>Não localizada a relação dos bens e/ou DRF's dos Diretores Pedro Henrique Torres Bianchi e Pedro Daniel Magalhães.</p> <p>- MÁQUINA DE VENDAS BRASIL PARTICIPAÇÕES S.A. (100%) - Fls. 3025 – Empresa declara que não possui bens em seu ativo imobilizado.</p>
<p>VII – os extratos atualizados das contas bancárias do devedor e de suas eventuais aplicações financeiras de qualquer modalidade, inclusive em fundos de investimento ou em bolsas de valores, emitidos pelas respectivas instituições financeiras;</p>	<p>Fls. 2862/3005 – Extratos Bancários.</p>
<p>VIII – certidões dos cartórios de protestos situados na comarca do</p>	<p>Fls. 1606/2171</p>

Brasil
Rua Major Quedinho, 111 - 18º andar
01050-030 - São Paulo
www.lasproconsultores.com.br
Fone: +55-11-3211-3010
Fax: +55-11-3255-3727

72-1.040 RU/DI/FT/JP

Itália
Edoardo Ricci Avvocati
Via Visconti di Modrone n° 8/10
20122 - Milano
www.edoardoricci.it
Fone: + 39-02 79 47 65
Fax: + 39-02 78 44 97

domicílio ou sede do devedor e naquelas onde possui filial;	
IX – a relação subscrita pelo devedor, de todas as ações judiciais em que este figure como parte, inclusive as de natureza trabalhista, com a estimativa dos respectivos valores demandados;	Fls. 2172/2519 e 2590/2614 – Relação de Ações e Certidões.

- **MVN INVESTIMENTOS IMOBILIÁRIOS E PARTICIPAÇÕES S.A.**, pessoa jurídica de direito privado, inscrita no CNPJ/MF sob nº 14.329.956/0001-46

DOS DOCUMENTOS DE INSTRUÇÃO DO PEDIDO DE RECUPERAÇÃO JUDICIAL (ART. 48, DA LEI Nº 11.101/2005)	
EXIGÊNCIA LEGAL	COMPROVAÇÃO
I – não ser falido e, se o foi, estejam declaradas extintas, por sentença transitada em julgado, as responsabilidades daí decorrentes;	Fls. 444/445 – Certidão;
II – não ter, há menos de 5 (cinco) anos, obtido concessão de recuperação judicial;	Fls. 444/445 – Certidão;
III - não ter, há menos de 5 (cinco) anos, obtido concessão de recuperação judicial com base no plano especial de que trata a Seção V deste Capítulo; (Redação	Fls. 444/445 – Certidão;

Brasil
Rua Major Quedinho, 111 - 18º andar
01050-030 - São Paulo
www.lasproconsultores.com.br
Fone: +55-11-3211-3010
Fax: +55-11-3255-3727

72-1.040 RU/DI/FT/JP

Itália
Edoardo Ricci Avvocati
Via Visconti di Modrone nº 8/10
20122 - Milão
www.edoardoricci.it
Fone: + 39-02 79 47 65
Fax: + 39-02 78 44 97

<u>dada pela Lei Complementar nº 147, de 2014)</u>	
IV – não ter sido condenado ou não ter, como administrador ou sócio controlador, pessoa condenada por qualquer dos crimes previstos nesta Lei.	<p>Fls. 540/541, 547, 578/579 e 586/683 – Certidões;</p> <p>Fls. 714/715 – Declarações de não condenação por crime falimentar (Diretores);</p> <p>- MÁQUINA DE VENDAS BRASIL PARTICIPAÇÕES S.A. (100%) - Fls. 538, 544, 554/559 e 695/703 – Certidões;</p> <p>Fls. 712 – Declaração de não condenação por crime falimentar;</p>

DOS DOCUMENTOS DE INSTRUÇÃO DO PEDIDO DE RECUPERAÇÃO JUDICIAL (ART. 51, DA LEI Nº 11.101/2005)	
EXIGÊNCIA LEGAL	COMPROVAÇÃO
I – exposição das causas concretas da situação patrimonial do devedor e das razões da crise econômico-financeira	Fls. 01/29 – Petição Inicial;
II – demonstrações contábeis relativas aos 3 (três) últimos exercícios sociais	
a) balanço patrimonial	

LASPRO

CONSULTORES

	<p>Fls. 719 – Balanço Patrimonial em 30 de junho de 2020;</p> <p>Fls. 721 – Balanço Patrimonial em 31 de dezembro de 2019;</p> <p>Fls. 782/847 – Balanço Patrimonial em 31 de dezembro de 2018;</p> <p>Fls. 724/780 – Balanço Patrimonial em 31 de dezembro de 2017;</p> <p>Informações contábeis consolidadas conforme relatório de auditoria e organograma encaminhado pelas Recuperandas.</p>
b) demonstração de resultados acumulados	<p>Fls. 720 – Demonstração de Resultados em 30 de junho de 2020.</p> <p>Fls. 722 – Demonstração de Resultados em 31 de dezembro de 2019;</p> <p>Fls. 782/847 – Demonstração de Resultados em 31 de dezembro de 2018;</p> <p>Fls. 724/780 – Demonstração de Resultados em 31 de dezembro de 2017;</p> <p>Informações contábeis consolidadas conforme relatório de auditoria e organograma encaminhado pelas Recuperandas.</p>
c) demonstração do resultado desde o último exercício social;	<p>Fls. 720 – Demonstração de Resultados em 30 de junho de 2020;</p>

Brasil
Rua Major Quedinho, 111 - 18º andar
01050-030 - São Paulo
www.lasproconsultores.com.br
Fone: +55-11-3211-3010
Fax: +55-11-3255-3727

72-1.040 RU/DI/FT/JP

Itália
Edoardo Ricci Avvocati
Via Visconti di Modrone n° 8/10
20122 - Milão
www.edoardoricci.it
Fone: + 39-02 79 47 65
Fax: + 39-02 78 44 97

LASPRO

CONSULTORES

	<p>Fls. 722 - Demonstração de Resultados em 31 de dezembro de 2019.</p> <p>Informações contábeis consolidadas conforme relatório de auditoria e organograma encaminhado pelas Recuperandas.</p>
d) relatório gerencial de fluxo de caixa e de sua projeção	<p>Fls. 848 – Relatório de fluxo de caixa projetado. Falta assinatura</p> <p>Ausente relatório do fluxo de caixa realizado dos 3 (três) últimos exercícios sociais</p>
III – relação nominal completa dos credores, inclusive aqueles por obrigação de fazer ou de dar, com a indicação do endereço de cada um, a classificação e o valor atualizado do crédito, discriminando sua origem, o regime dos respectivos vencimentos e a indicação dos registros contábeis de cada transação pendente;	<p>Fls. 3808/4322 – Atualizada.</p> <p>Não há discriminação da origem, o regime dos respectivos vencimentos e a indicação dos registros contábeis de cada transação pendente.</p>
IV – relação integral dos empregados, em que constem as respectivas funções, salários, indenizações e outras parcelas a que têm direito, com o	<p>Fls. 2630/2632 - Declara que não possui funcionários ativos.</p>

Brasil
Rua Major Quedinho, 111 - 18º andar
01050-030 - São Paulo
www.lasproconsultores.com.br
Fone: +55-11-3211-3010
Fax: +55-11-3255-3727

72-1.040 RU/DI/FT/JP

Itália
Edoardo Ricci Avvocati
Via Visconti di Modrone n° 8/10
20122 - Milão
www.edoardoricci.it
Fone: + 39-02 79 47 65
Fax: + 39-02 78 44 97

LASPRO

CONSULTORES

correspondente mês de competência e a discriminação dos valores pendentes de pagamento;	
V – Certidão de regularidade do devedor no Registro Público de Empresas, o ato constitutivo atualizado e as atas de nomeação dos atuais administradores;	<p>Fls. 154/171 – Atos constitutivos atualizados e atas de nomeação;</p> <p>Fls. 245 e 274/275 – Certidões;</p> <p>Fls. 429/431 - Ata de autorização para distribuição da Recuperação Judicial;</p> <p>Diretores: Pedro Henrique Torres Bianchi e Pedro Daniel Magalhães.</p>
VI – Relação dos bens particulares dos sócios controladores e dos administradores do devedor;	<p>Fls. 3657 – Declara não possuir bens em seu ativo imobilizado.</p> <p>Não localizada a relação dos bens e/ou DRF's dos únicos Diretores Pedro Henrique Torres Bianchi e Pedro Daniel Magalhães.</p> <p>- MÁQUINA DE VENDAS BRASIL PARTICIPAÇÕES S.A. (100%) - Fls. 3025 – Empresa declara que não possui bens em seu ativo imobilizado.</p>
VII – os extratos atualizados das contas bancárias do devedor e de	Fls. 2831 – Declara não possuir conta bancárias e/ou aplicações financeiras.

Brasil
Rua Major Quedinho, 111 - 18º andar
01050-030 - São Paulo
www.lasproconsultores.com.br
Fone: +55-11-3211-3010
Fax: +55-11-3255-3727

72-1.040 RU/DI/FT/JP

Itália
Edoardo Ricci Avvocati
Via Visconti di Modrone nº 8/10
20122 - Milão
www.edoardoricci.it
Fone: + 39-02 79 47 65
Fax: + 39-02 78 44 97

suas eventuais aplicações financeiras de qualquer modalidade, inclusive em fundos de investimento ou em bolsas de valores, emitidos pelas respectivas instituições financeiras;	
VIII – certidões dos cartórios de protestos situados na comarca do domicílio ou sede do devedor e naquelas onde possui filial;	Ausentes as certidões.
IX – a relação subscrita pelo devedor, de todas as ações judiciais em que este figure como parte, inclusive as de natureza trabalhista, com a estimativa dos respectivos valores demandados;	Fls. 2172/2519 e 2574/2578 – Relação de Ações e Certidões.

- ES PROMOTORA DE VENDAS LTDA., pessoa jurídica de direito privado, inscrita no CNPJ/MF sob nº 07.557.479/0001-00;

DOS DOCUMENTOS DE INSTRUÇÃO DO PEDIDO DE RECUPERAÇÃO JUDICIAL (ART. 48, DA LEI Nº 11.101/2005)	
EXIGÊNCIA LEGAL	COMPROVAÇÃO
I – não ser falido e, se o foi, estejam declaradas extintas, por sentença transitada em julgado, as	Fls. 455/456. – Certidão.

Brasil
Rua Major Quedinho, 111 - 18º andar
01050-030 - São Paulo
www.lasproconsultores.com.br
Fone: +55-11-3211-3010
Fax: +55-11-3255-3727

72-1.040 RU/DI/FT/JP

Itália
Edoardo Ricci Avvocati
Via Visconti di Modrone nº 8/10
20122 - Milão
www.edoardoricci.it
Fone: + 39-02 79 47 65
Fax: + 39-02 78 44 97

LASPRO

CONSULTORES

responsabilidades daí decorrentes;	
II – não ter, há menos de 5 (cinco) anos, obtido concessão de recuperação judicial;	Fls. 455/456. – Certidão.
III - não ter, há menos de 5 (cinco) anos, obtido concessão de recuperação judicial com base no plano especial de que trata a Seção V deste Capítulo; (Redação dada pela Lei Complementar nº 147, de 2014)	Fls. 455/456. – Certidão.
IV – não ter sido condenado ou não ter, como administrador ou sócio controlador, pessoa condenada por qualquer dos crimes previstos nesta Lei.	<p>Fls. 540/541, 553, 577, 584, 586/683 – Certidões;</p> <p>Fls. 714/715 – Declarações de não condenação por crime falimentar (Diretores);</p> <p>- <u>Máquina de Vendas Brasil Participações S.A.</u></p> <p>- Fls. 538, 540/541, 544, 554/559, 586/689, 695/703 – Certidões;</p> <p>Fls. 712 – Declarações de não condenação por crime falimentar;</p> <p>- <u>RN Comércio Varejista S.A.</u> - Fls. 540/541, 546, 560/565, 586/683 e 704/710 – Certidões;</p> <p>Fls. 716 – Declarações de não condenação por crime falimentar.</p>

Brasil
Rua Major Quedinho, 111 - 18º andar
01050-030 - São Paulo
www.lasproconsultores.com.br
Fone: +55-11-3211-3010
Fax: +55-11-3255-3727

72-1.040 RU/DI/FT/JP

Itália
Edoardo Ricci Avvocati
Via Visconti di Modrone nº 8/10
20122 - Milão
www.edoardoricci.it
Fone: + 39-02 79 47 65
Fax: + 39-02 78 44 97

	<p>No organograma encaminhado, consta informação de que a <u>ES PROMOTORA DE VENDAS LTDA.</u> é controlada 100% pela empresa <u>MÁQUINA DE VENDAS BRASIL PARTICIPAÇÕES S.A.</u>,</p> <p>Nos atos constitutivos juntados (fls. 62/75) consta que a <u>RN COMERCIO VAREJISTA S.A.</u> seria detentora de 1 (uma) quota do total de 20.000 (vinte mil), sendo 19.999 (dezenove mil, novecentos e noventa e nove reais) pertencente a <u>MÁQUINA DE VENDAS BRASIL PARTICIPAÇÕES S.A.</u></p>
--	--

DOS DOCUMENTOS DE INSTRUÇÃO DO PEDIDO DE RECUPERAÇÃO JUDICIAL (ART. 51, DA LEI Nº 11.101/2005)	
EXIGÊNCIA LEGAL	COMPROVAÇÃO
I – exposição das causas concretas da situação patrimonial do devedor e das razões da crise econômico-financeira	Fls. 01/29 – Petição Inicial;
II – demonstrações contábeis relativas aos 3 (três) últimos exercícios sociais	

Brasil
Rua Major Quedinho, 111 - 18º andar
01050-030 - São Paulo
www.lasproconsultores.com.br
Fone: +55-11-3211-3010
Fax: +55-11-3255-3727

72-1.040 RU/DI/FT/JP

Itália
Edoardo Ricci Avvocati
Via Visconti di Modrone nº 8/10
20122 - Milão
www.edoardoricci.it
Fone: + 39-02 79 47 65
Fax: + 39-02 78 44 97

LASPRO

CONSULTORES

<p>a) balanço patrimonial</p>	<p>Fls. 719 – Balanço Patrimonial em 30 de junho de 2020;</p> <p>Fls. 721 – Balanço Patrimonial em 31 de dezembro de 2019;</p> <p>Fls. 782/847 – Balanço Patrimonial em 31 de dezembro de 2018;</p> <p>Fls. 724/780 – Balanço Patrimonial em 31 de dezembro de 2017;</p> <p>Informações contábeis consolidadas conforme relatório de auditoria e organograma encaminhado pelas Recuperandas.</p>
<p>b) demonstração de resultados acumulados</p>	<p>Fls. 720 – Demonstração de Resultados em 30 de junho de 2020.</p> <p>Fls. 722 – Demonstração de Resultados em 31 de dezembro de 2019;</p> <p>Fls. 782/847 – Demonstração de Resultados em 31 de dezembro de 2018;</p> <p>Fls. 724/780 – Demonstração de Resultados em 31 de dezembro de 2017;</p> <p>Informações contábeis consolidadas conforme relatório de auditoria e organograma encaminhado pelas Recuperandas.</p>

Brasil
Rua Major Quedinho, 111 - 18º andar
01050-030 - São Paulo
www.lasproconsultores.com.br
Fone: +55-11-3211-3010
Fax: +55-11-3255-3727

72-1.040 RU/DI/FT/JP

Itália
Edoardo Ricci Avvocati
Via Visconti di Modrone n° 8/10
20122 - Milão
www.edoardoricci.it
Fone: + 39-02 79 47 65
Fax: + 39-02 78 44 97

LASPRO

CONSULTORES

<p>c) demonstração do resultado desde o último exercício social;</p>	<p>Fls. 720 – Demonstração de Resultados em 30 de junho de 2020;</p> <p>Fls. 722 - Demonstração de Resultados em 31 de dezembro de 2019.</p> <p>Informações contábeis consolidadas conforme relatório de auditoria e organograma encaminhado pelas Recuperandas.</p>
<p>d) relatório gerencial de fluxo de caixa e de sua projeção</p>	<p>Fls. 848 – Relatório de fluxo de caixa projetado.</p> <p>Falta assinatura</p> <p>Ausente relatório do fluxo de caixa realizado dos 3 (três) últimos exercícios sociais</p>
<p>III – relação nominal completa dos credores, inclusive aqueles por obrigação de fazer ou de dar, com a indicação do endereço de cada um, a classificação e o valor atualizado do crédito, discriminando sua origem, o regime dos respectivos vencimentos e a indicação dos registros contábeis de cada transação pendente;</p>	<p>Fls. 3808/4322 – Atualizada.</p> <p>Não há discriminação da origem, o regime dos respectivos vencimentos e a indicação dos registros contábeis de cada transação pendente</p>
<p>IV – relação integral dos empregados, em que constem as</p>	<p>Fls. 2630/2632 - Declara que não possui funcionários ativos.</p>

Brasil
Rua Major Quedinho, 111 - 18º andar
01050-030 - São Paulo
www.lasproconsultores.com.br
Fone: +55-11-3211-3010
Fax: +55-11-3255-3727

72-1.040 RU/DI/FT/JP

Itália
Edoardo Ricci Avvocati
Via Visconti di Modrone n° 8/10
20122 - Milano
www.edoardoricci.it
Fone: + 39-02 79 47 65
Fax: + 39-02 78 44 97

<p>respectivas funções, salários, indenizações e outras parcelas a que têm direito, com o correspondente mês de competência e a discriminação dos valores pendentes de pagamento;</p>	
<p>V – Certidão de regularidade do devedor no Registro Público de Empresas, o ato constitutivo atualizado e as atas de nomeação dos atuais administradores;</p>	<p>Fls. 62/75 – Atos constitutivos atualizados e atas de nomeação;</p> <p>Fls. 251 e 301/303 – Certidões;</p> <p>Fls. 416/418 - Ata de autorização para distribuição da Recuperação Judicial;</p> <p>Diretores: Pedro Henrique Torres Bianchi e Pedro Daniel Magalhães.</p> <p>No organograma encaminhado, consta informação de que a <u>ES PROMOTORA DE VENDAS LTDA.</u> é controlada 100% pela empresa <u>MÁQUINA DE VENDAS BRASIL PARTICIPAÇÕES S.A.</u>,</p> <p>Nos atos constitutivos juntados (fls. 62/75) consta que a <u>RN COMERCIO VAREJISTA S.A.</u> seria detentora de 1 (uma) quota do total de 20.000 (vinte mil), sendo 19.999 (dezenove mil, novecentos e noventa e nove reais) pertencente</p>

	a <u>MÁQUINA DE VENDAS BRASIL PARTICIPAÇÕES S.A</u>
<p>VI – Relação dos bens particulares dos sócios controladores e dos administradores do devedor;</p>	<p>Fls. 3656 – Declara não possuir bens em seu ativo imobilizado.</p> <p>- <u>Máquina de Vendas Brasil Participações S.A.</u>: Fls. 3025 – Declara não possuir bens em seu ativo imobilizado.</p> <p>- <u>RN Comercio Varejista S.A.</u>: Fls. 3027/3559 – Declaração de bens.</p> <p>Não localizada a relação dos bens e/ou DRF's dos únicos Diretores Pedro Henrique Torres Bianchi e Pedro Daniel Magalhães.</p> <p>No organograma encaminhado, consta informação de que a <u>ES PROMOTORA DE VENDAS LTDA.</u> é controlada 100% pela empresa <u>MÁQUINA DE VENDAS BRASIL PARTICIPAÇÕES S.A.</u>,</p> <p>Nos atos constitutivos juntados (fls. 62/75) consta que a <u>RN COMERCIO VAREJISTA S.A.</u> seria detentora de 1 (uma) quota do total de 20.000 (vinte mil), sendo 19.999 (dezenove mil, novecentos e noventa e nove reais) pertencente</p>

	a <u>MÁQUINA DE VENDAS BRASIL PARTICIPAÇÕES S.A</u>
VII – os extratos atualizados das contas bancárias do devedor e de suas eventuais aplicações financeiras de qualquer modalidade, inclusive em fundos de investimento ou em bolsas de valores, emitidos pelas respectivas instituições financeiras;	Fls. 2768/2790 – Extratos Bancários.
VIII – certidões dos cartórios de protestos situados na comarca do domicilio ou sede do devedor e naquelas onde possui filial;	Ausentes as certidões.
IX – a relação subscrita pelo devedor, de todas as ações judiciais em que este figure como parte, inclusive as de natureza trabalhista, com a estimativa dos respectivos valores demandados;	Fls. 2172/2519 e 2538/2543 – Relação de Ações e Certidões.

- **WG ELETRO S.A.**, pessoa jurídica de direito privado, inscrita no CNPJ/MF sob nº 01.120.364/0001-78;

**DOS DOCUMENTOS DE INSTRUÇÃO DO PEDIDO DE RECUPERAÇÃO JUDICIAL
(ART. 48, DA LEI Nº 11.101/2005)**

Brasil
Rua Major Quedinho, 111 - 18º andar
01050-030 - São Paulo
www.lasproconsultores.com.br
Fone: +55-11-3211-3010
Fax: +55-11-3255-3727

72-1.040 RU/DJ/FT/JP

Itália
Edoardo Ricci Avvocati
Via Visconti di Modrone nº 8/10
20122 - Milão
www.edoardoricci.it
Fone: + 39-02 79 47 65
Fax: + 39-02 78 44 97

EXIGÊNCIA LEGAL	COMPROVAÇÃO
I – não ser falido e, se o foi, estejam declaradas extintas, por sentença transitada em julgado, as responsabilidades daí decorrentes;	Fls. 450 – Certidão.
II – não ter, há menos de 5 (cinco) anos, obtido concessão de recuperação judicial;	Fls. 450 – Certidão.
III - não ter, há menos de 5 (cinco) anos, obtido concessão de recuperação judicial com base no plano especial de que trata a Seção V deste Capítulo; (Redação dada pela Lei Complementar nº 147, de 2014)	Fls. 450 – Certidão.
IV – não ter sido condenado ou não ter, como administrador ou sócio controlador, pessoa condenada por qualquer dos crimes previstos nesta Lei.	<p>Fls. 540/541, 550, 582/581 e 586/683 – Certidões;</p> <p>Fls. 714/715 – Declarações de não condenação por crime falimentar (Diretores);</p> <p>- <u>Máquina de Vendas Brasil Participações S.A.(100%)</u> - Fls. 538, 540/541, 544, 554/559, 586/689, 695/703 – Certidões;</p> <p>Fls. 712 – Declarações de não condenação por crime falimentar;</p>

DOS DOCUMENTOS DE INSTRUÇÃO DO PEDIDO DE RECUPERAÇÃO JUDICIAL (ART. 51, DA LEI Nº 11.101/2005)	
EXIGÊNCIA LEGAL	COMPROVAÇÃO
I – exposição das causas concretas da situação patrimonial do devedor e das razões da crise econômico-financeira	Fls. 01/29 – Petição Inicial;
II – demonstrações contábeis relativas aos 3 (três) últimos exercícios sociais	
a) balanço patrimonial	<p>Fls. 719 – Balanço Patrimonial em 30 de junho de 2020;</p> <p>Fls. 721 – Balanço Patrimonial em 31 de dezembro de 2019;</p> <p>Fls. 782/847 – Balanço Patrimonial em 31 de dezembro de 2018;</p> <p>Fls. 724/780 – Balanço Patrimonial em 31 de dezembro de 2017;</p> <p>Informações contábeis consolidadas conforme relatório de auditoria e organograma encaminhado pelas Recuperandas.</p>
b) demonstração de resultados acumulados	Fls. 720 – Demonstração de Resultados em 30 de junho de 2020.

Brasil
Rua Major Quedinho, 111 - 18º andar
01050-030 - São Paulo
www.lasproconsultores.com.br
Fone: +55-11-3211-3010
Fax: +55-11-3255-3727

72-1.040 RU/DI/FT/JP

Itália
Edoardo Ricci Avvocati
Via Visconti di Modrone nº 8/10
20122 - Milão
www.edoardoricci.it
Fone: + 39-02 79 47 65
Fax: + 39-02 78 44 97

LASPRO

CONSULTORES

	<p>Fls. 722 – Demonstração de Resultados em 31 de dezembro de 2019;</p> <p>Fls. 782/847 – Demonstração de Resultados em 31 de dezembro de 2018;</p> <p>Fls. 724/780 – Demonstração de Resultados em 31 de dezembro de 2017;</p> <p>Informações contábeis consolidadas conforme relatório de auditoria e organograma encaminhado pelas Recuperandas.</p>
c) demonstração do resultado desde o último exercício social;	<p>Fls. 720 – Demonstração de Resultados em 30 de junho de 2020;</p> <p>Fls. 722 - Demonstração de Resultados em 31 de dezembro de 2019.</p> <p>Informações contábeis consolidadas conforme relatório de auditoria e organograma encaminhado pelas Recuperandas.</p>
d) relatório gerencial de fluxo de caixa e de sua projeção	<p>Fls. 848 – Relatório de fluxo de caixa projetado.</p> <p>Falta assinatura</p> <p>Ausente relatório do fluxo de caixa realizado dos 3 (três) últimos exercícios sociais</p>
III – relação nominal completa dos credores, inclusive aqueles por obrigação de fazer ou de dar, com a indicação do endereço de cada	<p>Fls. 3808/4322 – Atualizada</p> <p>Não há discriminação da origem, o regime dos respectivos vencimentos e a indicação dos registros contábeis de cada transação pendente</p>

Brasil
Rua Major Quedinho, 111 - 18º andar
01050-030 - São Paulo
www.lasproconsultores.com.br
Fone: +55-11-3211-3010
Fax: +55-11-3255-3727

72-1.040 RU/DI/FT/JP

Itália
Edoardo Ricci Avvocati
Via Visconti di Modrone n° 8/10
20122 - Milano
www.edoardoricci.it
Fone: + 39-02 79 47 65
Fax: + 39-02 78 44 97

LASPRO

CONSULTORES

um, a classificação e o valor atualizado do crédito, discriminando sua origem, o regime dos respectivos vencimentos e a indicação dos registros contábeis de cada transação pendente;	
IV – relação integral dos empregados, em que constem as respectivas funções, salários, indenizações e outras parcelas a que têm direito, com o correspondente mês de competência e a discriminação dos valores pendentes de pagamento;	Fls. 2630/2632 - Declara que não possui funcionários ativos.
V – Certidão de regularidade do devedor no Registro Público de Empresas, o ato constitutivo atualizado e as atas de nomeação dos atuais administradores;	<p>Fls. 223/240 – Atos constitutivos atualizados e atas de nomeação;</p> <p>Fls. 248 e 295/296 – Certidões;</p> <p>Fls. 435/437 - Ata de autorização para distribuição da Recuperação Judicial;</p> <p>Diretores: Pedro Henrique Torres Bianchi e Pedro Daniel Magalhães.</p> <p>No organograma encaminhado, consta informação de que a empresa é controlada 100%</p>

Brasil
Rua Major Quedinho, 111 - 18º andar
01050-030 - São Paulo
www.lasproconsultores.com.br
Fone: +55-11-3211-3010
Fax: +55-11-3255-3727

72-1.040 RU/DI/FT/JP

Itália
Edoardo Ricci Avvocati
Via Visconti di Modrone n° 8/10
20122 - Milão
www.edoardoricci.it
Fone: + 39-02 79 47 65
Fax: + 39-02 78 44 97

LASPRO

CONSULTORES

	pela empresa <u>MÁQUINA DE VENDAS BRASIL PARTICIPAÇÕES S.A.</u> ,
VI – Relação dos bens particulares dos sócios controladores e dos administradores do devedor;	<p>Fls. 3729 – Declara não possuir bens em seu ativo imobilizado.</p> <p>- <u>Máquina de Vendas Brasil Participações S.A. (100%)</u>: Fls. 3025 – Declara não possuir bens em seu ativo imobilizado.</p> <p>Não localizada a relação dos bens e/ou DRF's dos únicos Diretores Pedro Henrique Torres Bianchi e Pedro Daniel Magalhães.</p>
VII – os extratos atualizados das contas bancárias do devedor e de suas eventuais aplicações financeiras de qualquer modalidade, inclusive em fundos de investimento ou em bolsas de valores, emitidos pelas respectivas instituições financeiras;	Fls. 3006/3023 – Extratos Bancários.
VIII – certidões dos cartórios de protestos situados na comarca do domicilio ou sede do devedor e naquelas onde possui filial;	Ausentes as certidões.

Brasil
 Rua Major Quedinho, 111 - 18º andar
 01050-030 - São Paulo
www.lasproconsultores.com.br
 Fone: +55-11-3211-3010
 Fax: +55-11-3255-3727

72-1.040 RU/DI/FT/JP

Itália
 Edoardo Ricci Avvocati
 Via Visconti di Modrone n° 8/10
 20122 - Milão
www.edoardoricci.it
 Fone: + 39-02 79 47 65
 Fax: + 39-02 78 44 97

IX – a relação subscrita pelo devedor, de todas as ações judiciais em que este figure como parte, inclusive as de natureza trabalhista, com a estimativa dos respectivos valores demandados;	Fls. 2172/2519 e 2615/2621 – Relação de Ações e Certidões.
--	--

- **NORDESTE PARTICIPAÇÕES S.A.**, pessoa jurídica de direito privado, inscrita no CNPJ/MF sob nº 10.331.096/0001-24;

DOS DOCUMENTOS DE INSTRUÇÃO DO PEDIDO DE RECUPERAÇÃO JUDICIAL (ART. 48, DA LEI Nº 11.101/2005)	
EXIGÊNCIA LEGAL	COMPROVAÇÃO
I – não ser falido e, se o foi, estejam declaradas extintas, por sentença transitada em julgado, as responsabilidades daí decorrentes;	Fls. 451/452, 458 e 511 – Certidão.
II – não ter, há menos de 5 (cinco) anos, obtido concessão de recuperação judicial;	Fls. 451/452, 458 e 511 – Certidão.
III - não ter, há menos de 5 (cinco) anos, obtido concessão de recuperação judicial com base no plano especial de que trata a Seção V deste Capítulo; Redação	Fls. 451/452, 458 e 511 – Certidão.

Brasil
Rua Major Quedinho, 111 - 18º andar
01050-030 - São Paulo
www.lasproconsultores.com.br
Fone: +55-11-3211-3010
Fax: +55-11-3255-3727

72-1.040 RU/DI/FT/JP

Itália
Edoardo Ricci Avvocati
Via Visconti di Modrone nº 8/10
20122 - Milão
www.edoardoricci.it
Fone: + 39-02 79 47 65
Fax: + 39-02 78 44 97

<u>dada pela Lei Complementar nº 147, de 2014)</u>	
IV – não ter sido condenado ou não ter, como administrador ou sócio controlador, pessoa condenada por qualquer dos crimes previstos nesta Lei.	<p>Fls. 540/541, 551, 580/581 e 586/683 – Certidões;</p> <p>- <u>Máquina de Vendas Brasil Participações S.A.(100%)</u> - Fls. 538, 540/541, 544, 554/559, 586/689, 695/703 – Certidões;</p> <p>Fls. 712 – Declarações de não condenação por crime falimentar;</p>

DOS DOCUMENTOS DE INSTRUÇÃO DO PEDIDO DE RECUPERAÇÃO JUDICIAL (ART. 51, DA LEI Nº 11.101/2005)	
EXIGÊNCIA LEGAL	COMPROVAÇÃO
I – exposição das causas concretas da situação patrimonial do devedor e das razões da crise econômico-financeira	Fls. 01/29 – Petição Inicial;
II – demonstrações contábeis relativas aos 3 (três) últimos exercícios sociais	
a) balanço patrimonial	Fls. 719 – Balanço Patrimonial em 30 de junho de 2020;

LASPRO

CONSULTORES

	<p>Fls. 721 – Balanço Patrimonial em 31 de dezembro de 2019;</p> <p>Fls. 782/847 – Balanço Patrimonial em 31 de dezembro de 2018;</p> <p>Fls. 724/780 – Balanço Patrimonial em 31 de dezembro de 2017;</p> <p>Informações contábeis consolidadas conforme relatório de auditoria e organograma encaminhado pelas Recuperandas.</p>
b) demonstração de resultados acumulados	<p>Fls. 720 – Demonstração de Resultados em 30 de junho de 2020.</p> <p>Fls. 722 – Demonstração de Resultados em 31 de dezembro de 2019;</p> <p>Fls. 782/847 – Demonstração de Resultados em 31 de dezembro de 2018;</p> <p>Fls. 724/780 – Demonstração de Resultados em 31 de dezembro de 2017;</p> <p>Informações contábeis consolidadas conforme relatório de auditoria e organograma encaminhado pelas Recuperandas.</p>
c) demonstração do resultado desde o último exercício social;	<p>Fls. 720 – Demonstração de Resultados em 30 de junho de 2020;</p> <p>Fls. 722 - Demonstração de Resultados em 31 de dezembro de 2019.</p>

Brasil
Rua Major Quedinho, 111 - 18º andar
01050-030 - São Paulo
www.lasproconsultores.com.br
Fone: +55-11-3211-3010
Fax: +55-11-3255-3727

72-1.040 RU/DI/FT/JP

Itália
Edoardo Ricci Avvocati
Via Visconti di Modrone n° 8/10
20122 - Milão
www.edoardoricci.it
Fone: + 39-02 79 47 65
Fax: + 39-02 78 44 97

LASPRO

CONSULTORES

	Informações contábeis consolidadas conforme relatório de auditoria e organograma encaminhado pelas Recuperandas.
d) relatório gerencial de fluxo de caixa e de sua projeção	Fls. 848 – Relatório de fluxo de caixa projetado. Falta assinatura Ausente relatório do fluxo de caixa realizado dos 3 (três) últimos exercícios sociais
III – relação nominal completa dos credores, inclusive aqueles por obrigação de fazer ou de dar, com a indicação do endereço de cada um, a classificação e o valor atualizado do crédito, discriminando sua origem, o regime dos respectivos vencimentos e a indicação dos registros contábeis de cada transação pendente;	Fls. 3808/4322 – Atualizada Não há discriminação da origem, o regime dos respectivos vencimentos e a indicação dos registros contábeis de cada transação pendente
IV – relação integral dos empregados, em que constem as respectivas funções, salários, indenizações e outras parcelas a que têm direito, com o correspondente mês de competência e a discriminação	Fls. 2650/2651 – Relação de empregados.

Brasil
Rua Major Quedinho, 111 - 18º andar
01050-030 - São Paulo
www.lasproconsultores.com.br
Fone: +55-11-3211-3010
Fax: +55-11-3255-3727

72-1.040 RU/DI/FT/JP

Itália
Edoardo Ricci Avvocati
Via Visconti di Modrone n° 8/10
20122 - Milão
www.edoardoricci.it
Fone: + 39-02 79 47 65
Fax: + 39-02 78 44 97

dos valores pendentes de pagamento;	
V – Certidão de regularidade do devedor no Registro Público de Empresas, o ato constitutivo atualizado e as atas de nomeação dos atuais administradores;	<p>Fls. 172/185 – Atos constitutivos atualizados e atas de nomeação;</p> <p>Falta a página de assinaturas da Ata da AGE realizada em 24/6/2019 (fls.175/185).</p> <p>Não há informação de quem são os diretores desta companhia.</p> <p>Fls. 249 e 297/298 – Certidões;</p> <p>Fls. 422/424 - Ata de autorização para distribuição da Recuperação Judicial;</p> <p>No organograma encaminhado em 24/08, consta informação de que a empresa é controlada 100% pela empresa <u>MÁQUINA DE VENDAS BRASIL PARTICIPAÇÕES S.A.</u>,</p>
VI – Relação dos bens particulares dos sócios controladores e dos administradores do devedor;	<p>Fls. 3658/3683 – Declara possuir os bens listados em seu ativo imobilizado;</p> <p>- <u>Máquina de Vendas Brasil Participações S.A.</u> (100%): Fls. 3025 – Declara não possuir bens em seu ativo imobilizado.</p>

VII – os extratos atualizados das contas bancárias do devedor e de suas eventuais aplicações financeiras de qualquer modalidade, inclusive em fundos de investimento ou em bolsas de valores, emitidos pelas respectivas instituições financeiras;	Fls. 2834/2861 – Extratos Bancários.
VIII – certidões dos cartórios de protestos situados na comarca do domicílio ou sede do devedor e naquelas onde possui filial;	Ausentes as certidões.
IX – a relação subscrita pelo devedor, de todas as ações judiciais em que este figure como parte, inclusive as de natureza trabalhista, com a estimativa dos respectivos valores demandados;	Fls. 2172/2519 e 2580/2588 – Relação de Ações e Certidões.

- DISMOBRÁS IMPORTAÇÃO, EXPORTAÇÃO E DISTRIBUIÇÃO DE MÓVEIS E ELETRODOMÉSTICOS S.A., pessoa jurídica de direito privado, inscrita no CNPJ/MF sob nº 01.008.073/0001-92;

DOS DOCUMENTOS DE INSTRUÇÃO DO PEDIDO DE RECUPERAÇÃO JUDICIAL (ART. 48, DA LEI Nº 11.101/2005)	
EXIGÊNCIA LEGAL	COMPROVAÇÃO

Brasil
Rua Major Quedinho, 111 - 18º andar
01050-030 - São Paulo
www.lasproconsultores.com.br
Fone: +55-11-3211-3010
Fax: +55-11-3255-3727

72-1.040 RU/DJ/FT/JP

Itália
Edoardo Ricci Avvocati
Via Visconti di Modrone nº 8/10
20122 - Milão
www.edoardoricci.it
Fone: + 39-02 79 47 65
Fax: + 39-02 78 44 97

I – não ser falido e, se o foi, estejam declaradas extintas, por sentença transitada em julgado, as responsabilidades daí decorrentes;	Fls. 446, 514/528, 529 - Certidões.
II – não ter, há menos de 5 (cinco) anos, obtido concessão de recuperação judicial;	Fls. 446, 514/528, 529 - Certidões.
III - não ter, há menos de 5 (cinco) anos, obtido concessão de recuperação judicial com base no plano especial de que trata a Seção V deste Capítulo; <u>Redação dada pela Lei Complementar nº 147, de 2014</u>	Fls. 446, 514/528, 529 - Certidões.
IV – não ter sido condenado ou não ter, como administrador ou sócio controlador, pessoa condenada por qualquer dos crimes previstos nesta Lei.	<p>Fls. 548, 574/576, 588/683, 684/689, 695, 704/710</p> <p>Fls. 712 – Declaração de não condenação por crime falimentar da Controladora Máquina de Vendas Brasil Participações S.A.</p> <p>Fls. 716 – Declaração de não condenação por crime falimentar da Controladora RN Comércio Varejista S.A.</p> <p>Fls. 714/715 – Declarações de não condenação por crime falimentar dos Diretores Pedro Daniel Magalhães e Pedro Henrique Torres Bianchi</p>

DOS DOCUMENTOS DE INSTRUÇÃO DO PEDIDO DE RECUPERAÇÃO JUDICIAL (ART. 51, DA LEI Nº 11.101/2005)	
EXIGÊNCIA LEGAL	COMPROVAÇÃO
I – exposição das causas concretas da situação patrimonial do devedor e das razões da crise econômico-financeira	Fls. 01/29 - Petição Inicial.
II – demonstrações contábeis relativas aos 3 (três) últimos exercícios sociais	
a) balanço patrimonial	<p>Fls. 719 – Balanço Patrimonial em 30 de junho de 2020;</p> <p>Fls. 721 – Balanço Patrimonial em 31 de dezembro de 2019;</p> <p>Fls. 782/847 – Balanço Patrimonial em 31 de dezembro de 2018;</p> <p>Fls. 724/780 – Balanço Patrimonial em 31 de dezembro de 2017;</p> <p>Informações contábeis consolidadas conforme relatório de auditoria e organograma encaminhado pelas Recuperandas.</p>

Brasil
Rua Major Quedinho, 111 - 18º andar
01050-030 - São Paulo
www.lasproconsultores.com.br
Fone: +55-11-3211-3010
Fax: +55-11-3255-3727

72-1.040 RU/DI/FT/JP

Itália
Edoardo Ricci Avvocati
Via Visconti di Modrone nº 8/10
20122 - Milão
www.edoardoricci.it
Fone: + 39-02 79 47 65
Fax: + 39-02 78 44 97

LASPRO

CONSULTORES

<p>b) demonstração de resultados acumulados</p>	<p>Fls. 720 – Demonstração de Resultados em 30 de junho de 2020.</p> <p>Fls. 722 – Demonstração de Resultados em 31 de dezembro de 2019;</p> <p>Fls. 782/847 – Demonstração de Resultados em 31 de dezembro de 2018;</p> <p>Fls. 724/780 – Demonstração de Resultados em 31 de dezembro de 2017;</p> <p>Informações contábeis consolidadas conforme relatório de auditoria e organograma encaminhado pelas Recuperandas.</p>
<p>c) demonstração do resultado desde o último exercício social;</p>	<p>Fls. 720 – Demonstração de Resultados em 30 de junho de 2020;</p> <p>Fls. 722 - Demonstração de Resultados em 31 de dezembro de 2019.</p> <p>Informações contábeis consolidadas conforme relatório de auditoria e organograma encaminhado pelas Recuperandas.</p>
<p>d) relatório gerencial de fluxo de caixa e de sua projeção</p>	<p>Fls. 848 – Relatório de fluxo de caixa projetado.</p> <p>Falta assinatura</p>

Brasil
Rua Major Quedinho, 111 - 18º andar
01050-030 - São Paulo
www.lasproconsultores.com.br
Fone: +55-11-3211-3010
Fax: +55-11-3255-3727

72-1.040 RU/DI/FT/JP

Itália
Edoardo Ricci Avvocati
Via Visconti di Modrone n° 8/10
20122 - Milão
www.edoardoricci.it
Fone: + 39-02 79 47 65
Fax: + 39-02 78 44 97

LASPRO

CONSULTORES

	Ausente relatório do fluxo de caixa realizado dos 3 (três) últimos exercícios sociais
III – relação nominal completa dos credores, inclusive aqueles por obrigação de fazer ou de dar, com a indicação do endereço de cada um, a classificação e o valor atualizado do crédito, discriminando sua origem, o regime dos respectivos vencimentos e a indicação dos registros contábeis de cada transação pendente;	<p>Fls. 3808/4322 – Relação de credores atualizada.</p> <p>Não há discriminação da origem, o regime dos respectivos vencimentos e a indicação dos registros contábeis de cada transação pendente.</p>
IV – relação integral dos empregados, em que constem as respectivas funções, salários, indenizações e outras parcelas a que têm direito, com o correspondente mês de competência e a discriminação dos valores pendentes de pagamento;	Fls. 2641/2643 – Relação integral dos empregados
V – Certidão de regularidade do devedor no Registro Público de Empresas, o ato constitutivo atualizado e as atas de nomeação dos atuais administradores;	<p>Fls. 49/60 – Atos constitutivos atualizados</p> <p>Fls. 246 e 276/278 – Certidões;</p> <p>Fls. 409 – Ata de autorização para distribuição da Recuperação Judicial;</p>

Brasil
Rua Major Quedinho, 111 - 18º andar
01050-030 - São Paulo
www.lasproconsultores.com.br
Fone: +55-11-3211-3010
Fax: +55-11-3255-3727

72-1.040 RU/DI/FT/JP

Itália
Edoardo Ricci Avvocati
Via Visconti di Modrone nº 8/10
20122 - Milão
www.edoardoricci.it
Fone: + 39-02 79 47 65
Fax: + 39-02 78 44 97

LASPRO

CONSULTORES

	Ausente ata de nomeação dos atuais administradores/diretores.
VI – Relação dos bens particulares dos sócios controladores e dos administradores do devedor;	<p>Fls. 3626/3655 – Relação de bens em seu ativo imobilizado;</p> <p>Fls. 3027/3559 – Relação de bens no ativo imobilizado da Controladora RN Comércio Varejista S/A (97,37%);</p> <p>Fls. 3025 – Declaração da Controladora Máquina de Vendas Brasil Brasil Participações S.A. (2,63%);</p> <p>Ausente relação dos bens e/ou DRF's dos Diretores da MÁQUINA DE VENDAS BRASIL PARTICIPAÇÕES S.A. e RN COMÉRCIO VAREJISTA S.A.:</p> <p><u>- PEDRO HENRIQUE TORRES BIANCHI;</u></p> <p><u>- PEDRO DANIEL MAGALHÃES.</u></p>
VII – os extratos atualizados das contas bancárias do devedor e de suas eventuais aplicações financeiras de qualquer modalidade, inclusive em fundos de investimento ou em bolsas de valores, emitidos pelas	Fls. 2731/2767 – Extratos Bancários.

Brasil
Rua Major Quedinho, 111 - 18º andar
01050-030 - São Paulo
www.lasproconsultores.com.br
Fone: +55-11-3211-3010
Fax: +55-11-3255-3727

72-1.040 RU/DI/FT/JP

Itália
Edoardo Ricci Avvocati
Via Visconti di Modrone n° 8/10
20122 - Milano
www.edoardoricci.it
Fone: + 39-02 79 47 65
Fax: + 39-02 78 44 97

respectivas instituições financeiras;	
VIII – certidões dos cartórios de protestos situados na comarca do domicílio ou sede do devedor e naquelas onde possui filial;	Fls. 1238/1358 – Certidões de protesto.
IX – a relação subscrita pelo devedor, de todas as ações judiciais em que este figure como parte, inclusive as de natureza trabalhista, com a estimativa dos respectivos valores demandados;	Fls. 2172/2519 – Relação de ações Fls. 2530/2537 – Certidões de distribuição de ações cíveis e trabalhistas

- **CARLOS SARAIVA IMPORTAÇÃO E COMÉRCIO LTDA.**, pessoa jurídica de direito privado, inscrita no CNPJ/MF sob nº 25.760.877/0001-01 (transformada para S/A - NIRE 35300501039);

DOS DOCUMENTOS DE INSTRUÇÃO DO PEDIDO DE RECUPERAÇÃO JUDICIAL (ART. 48, DA LEI Nº 11.101/2005)	
EXIGÊNCIA LEGAL	COMPROVAÇÃO
I – não ser falido e, se o foi, estejam declaradas extintas, por sentença transitada em julgado, as responsabilidades daí decorrentes;	Fls. 448, 466, 468/510, 512 - Certidões.
II – não ter, há menos de 5 (cinco) anos, obtido concessão de recuperação judicial;	Fls. 448, 466, 468/510, 512 - Certidões.

Brasil
Rua Major Quedinho, 111 - 18º andar
01050-030 - São Paulo
www.lasproconsultores.com.br
Fone: +55-11-3211-3010
Fax: +55-11-3255-3727

72-1.040 RU/DI/FT/JP

Itália
Edoardo Ricci Avvocati
Via Visconti di Modrone nº 8/10
20122 - Milão
www.edoardoricci.it
Fone: + 39-02 79 47 65
Fax: + 39-02 78 44 97

<p>III - não ter, há menos de 5 (cinco) anos, obtido concessão de recuperação judicial com base no plano especial de que trata a Seção V deste Capítulo; (Redação dada pela Lei Complementar nº 147, de 2014)</p>	<p>Fls. 448, 466, 468/510, 512 - Certidões.</p>
<p>IV – não ter sido condenado ou não ter, como administrador ou sócio controlador, pessoa condenada por qualquer dos crimes previstos nesta Lei.</p>	<p>Fls. 549, 572, 588/683, 695, 704/710 - Certidões</p> <p>Fls. 714/715 – Declarações de não condenação por crime falimentar dos Diretores Pedro Daniel Magalhães e Pedro Henrique Torres Bianchi;</p> <p>Fls. 716 – Declaração de não condenação por crime falimentar da Controladora RN Comércio Varejista S.A. (100%).</p>

<p style="text-align: center;">DOS DOCUMENTOS DE INSTRUÇÃO DO PEDIDO DE RECUPERAÇÃO JUDICIAL (ART. 51, DA LEI Nº 11.101/2005)</p>	
<p style="text-align: center;">EXIGÊNCIA LEGAL</p>	<p style="text-align: center;">COMPROVAÇÃO</p>
<p>I – exposição das causas concretas da situação patrimonial do devedor e das razões da crise econômico-financeira</p>	<p>Fls. 01/29 - Petição Inicial.</p>

II – demonstrações contábeis relativas aos 3 (três) últimos exercícios sociais	
a) balanço patrimonial	<p>Fls. 719 – Balanço Patrimonial em 30 de junho de 2020;</p> <p>Fls. 721 – Balanço Patrimonial em 31 de dezembro de 2019;</p> <p>Fls. 782/847 – Balanço Patrimonial em 31 de dezembro de 2018;</p> <p>Fls. 724/780 – Balanço Patrimonial em 31 de dezembro de 2017;</p> <p>Informações contábeis consolidadas conforme relatório de auditoria e organograma encaminhado pelas Recuperandas.</p>
b) demonstração de resultados acumulados	<p>Fls. 720 – Demonstração de Resultados em 30 de junho de 2020.</p> <p>Fls. 722 – Demonstração de Resultados em 31 de dezembro de 2019;</p> <p>Fls. 782/847 – Demonstração de Resultados em 31 de dezembro de 2018;</p> <p>Fls. 724/780 – Demonstração de Resultados em 31 de dezembro de 2017;</p> <p>Informações contábeis consolidadas conforme relatório de auditoria e</p>

	organograma encaminhado pelas Recuperandas.
c) demonstração do resultado desde o último exercício social;	<p>Fls. 720 – Demonstração de Resultados em 30 de junho de 2020;</p> <p>Fls. 722 - Demonstração de Resultados em 31 de dezembro de 2019.</p> <p>Informações contábeis consolidadas conforme relatório de auditoria e organograma encaminhado pelas Recuperandas.</p>
d) relatório gerencial de fluxo de caixa e de sua projeção	<p>Fls. 848 – Relatório de fluxo de caixa projetado.</p> <p>Falta assinatura</p> <p>Ausente relatório do fluxo de caixa realizado dos 3 (três) últimos exercícios sociais</p>
III – relação nominal completa dos credores, inclusive aqueles por obrigação de fazer ou de dar, com a indicação do endereço de cada um, a classificação e o valor atualizado do crédito, discriminando sua origem, o regime dos respectivos vencimentos e a indicação dos	<p>Fls. 3808/4322 – Relação de credores atualizada</p> <p>Não há discriminação da origem, o regime dos respectivos vencimentos e a indicação dos registros contábeis de cada transação pendente.</p>

LASPRO

CONSULTORES

registros contábeis de cada transação pendente;	
IV – relação integral dos empregados, em que constem as respectivas funções, salários, indenizações e outras parcelas a que têm direito, com o correspondente mês de competência e a discriminação dos valores pendentes de pagamento;	Fls. 2635/2639 – Relação integral dos empregados
V – Certidão de regularidade do devedor no Registro Público de Empresas, o ato constitutivo atualizado e as atas de nomeação dos atuais administradores;	<p>Fls. 31/48 – Atos constitutivos atualizados e atas de nomeação;</p> <p>Fls. 247 e 279/294 – Certidões;</p> <p>Fls. 405/407 – Ata de autorização para distribuição da Recuperação Judicial;</p> <p>Diretores: Pedro Henrique Torres Bianchi e Pedro Daniel Magalhães.</p>
VI – Relação dos bens particulares dos sócios controladores e dos administradores do devedor;	<p>Fls. 3560/3624 – Relação de bens em seu ativo imobilizado;</p> <p>Fls. 3027/3559 – Relação de bens no ativo imobilizado da Controladora RN Comércio Varejista S/A (100%).</p>

Brasil
Rua Major Quedinho, 111 - 18º andar
01050-030 - São Paulo
www.lasproconsultores.com.br
Fone: +55-11-3211-3010
Fax: +55-11-3255-3727

72-1.040 RU/DI/FT/JP

Itália
Edoardo Ricci Avvocati
Via Visconti di Modrone n° 8/10
20122 - Milão
www.edoardoricci.it
Fone: + 39-02 79 47 65
Fax: + 39-02 78 44 97

	<p>Ausente relação dos bens e/ou DRF's dos Diretores quotistas da RN COMÉRCIO VAREJISTA S.A.:</p> <p><u>- PEDRO HENRIQUE TORRES BIANCHI;</u></p> <p><u>- PEDRO DANIEL MAGALHÃES</u></p>
VII – os extratos atualizados das contas bancárias do devedor e de suas eventuais aplicações financeiras de qualquer modalidade, inclusive em fundos de investimento ou em bolsas de valores, emitidos pelas respectivas instituições financeiras;	Fls. 2684/2730 – Extratos Bancários.
VIII – certidões dos cartórios de protestos situados na comarca do domicílio ou sede do devedor e naquelas onde possui filial;	Fls. 1383/1477 – Certidões de protesto.
IX – a relação subscrita pelo devedor, de todas as ações judiciais em que este figure como parte, inclusive as de natureza trabalhista, com a estimativa dos respectivos valores demandados;	<p>Fls. 2172/2519 - Relação de Ações</p> <p>Fls. 2521/2529 - Certidões.</p>

- LOJAS SALFER S.A., pessoa jurídica de direito privado, inscrita no CNPJ/MF sob nº 84.683.432/0001-34;

Brasil
Rua Major Quedinho, 111 - 18º andar
01050-030 - São Paulo
www.lasproconsultores.com.br
Fone: +55-11-3211-3010
Fax: +55-11-3255-3727

72-1.040 RU/DI/FT/JP

Itália
Edoardo Ricci Avvocati
Via Visconti di Modrone nº 8/10
20122 - Milão
www.edoardoricci.it
Fone: + 39-02 79 47 65
Fax: + 39-02 78 44 97

DOS DOCUMENTOS DE INSTRUÇÃO DO PEDIDO DE RECUPERAÇÃO JUDICIAL (ART. 48, DA LEI Nº 11.101/2005)	
EXIGÊNCIA LEGAL	COMPROVAÇÃO
I – não ser falido e, se o foi, estejam declaradas extintas, por sentença transitada em julgado, as responsabilidades daí decorrentes;	Fls. 453, 463, 530/531, 537 - Certidões.
II – não ter, há menos de 5 (cinco) anos, obtido concessão de recuperação judicial;	Fls. 453, 463, 530/531, 537 - Certidões.
III - não ter, há menos de 5 (cinco) anos, obtido concessão de recuperação judicial com base no plano especial de que trata a Seção V deste Capítulo; <u>Redação dada pela Lei Complementar nº 147, de 2014</u>	Fls. 453, 463, 530/531, 537 - Certidões.
IV – não ter sido condenado ou não ter, como administrador ou sócio controlador, pessoa condenada por qualquer dos crimes previstos nesta Lei.	Fls. 552, 570/571, 588/683, 684/689, 695, 704/710 - Certidões Fls. 712 – Declaração de não condenação por crime falimentar da Controladora Máquina de Vendas Brasil Participações S.A.

	<p>Fls. 716 – Declaração de não condenação por crime falimentar da Controladora RN Comércio Varejista S.A.</p> <p>Fls. 714/715 – Declarações de não condenação por crime falimentar dos Diretores Pedro Daniel Magalhães e Pedro Henrique Torres Bianchi.</p>
--	---

DOS DOCUMENTOS DE INSTRUÇÃO DO PEDIDO DE RECUPERAÇÃO JUDICIAL (ART. 51, DA LEI Nº 11.101/2005)	
EXIGÊNCIA LEGAL	COMPROVAÇÃO
I – exposição das causas concretas da situação patrimonial do devedor e das razões da crise econômico-financeira	Fls. 01/29 - Petição Inicial.
II – demonstrações contábeis relativas aos 3 (três) últimos exercícios sociais	
a) balanço patrimonial	<p>Fls. 719 – Balanço Patrimonial em 30 de junho de 2020;</p> <p>Fls. 721 – Balanço Patrimonial em 31 de dezembro de 2019;</p> <p>Fls. 782/847 – Balanço Patrimonial em 31 de dezembro de 2018;</p>

LASPRO

CONSULTORES

	<p>Fls. 724/780 – Balanço Patrimonial em 31 de dezembro de 2017;</p> <p>Informações contábeis consolidadas conforme relatório de auditoria e organograma encaminhado pelas Recuperandas.</p>
b) demonstração de resultados acumulados	<p>Fls. 720 – Demonstração de Resultados em 30 de junho de 2020.</p> <p>Fls. 722 – Demonstração de Resultados em 31 de dezembro de 2019;</p> <p>Fls. 782/847 – Demonstração de Resultados em 31 de dezembro de 2018;</p> <p>Fls. 724/780 – Demonstração de Resultados em 31 de dezembro de 2017;</p> <p>Informações contábeis consolidadas conforme relatório de auditoria e organograma encaminhado pelas Recuperandas.</p>
c) demonstração do resultado desde o último exercício social;	<p>Fls. 720 – Demonstração de Resultados em 30 de junho de 2020;</p> <p>Fls. 722 - Demonstração de Resultados em 31 de dezembro de 2019.</p>

Brasil
Rua Major Quedinho, 111 - 18º andar
01050-030 - São Paulo
www.lasproconsultores.com.br
Fone: +55-11-3211-3010
Fax: +55-11-3255-3727

72-1.040 RU/DI/FT/JP

Itália
Edoardo Ricci Avvocati
Via Visconti di Modrone n° 8/10
20122 - Milão
www.edoardoricci.it
Fone: + 39-02 79 47 65
Fax: + 39-02 78 44 97

LASPRO

CONSULTORES

	Informações contábeis consolidadas conforme relatório de auditoria e organograma encaminhado pelas Recuperandas.
d) relatório gerencial de fluxo de caixa e de sua projeção	Fls. 848 – Relatório de fluxo de caixa projetado. Falta assinatura Ausente relatório do fluxo de caixa realizado dos 3 (três) últimos exercícios sociais
III – relação nominal completa dos credores, inclusive aqueles por obrigação de fazer ou de dar, com a indicação do endereço de cada um, a classificação e o valor atualizado do crédito, discriminando sua origem, o regime dos respectivos vencimentos e a indicação dos registros contábeis de cada transação pendente;	Fls. 3808/4322 – Relação de credores atualizada. Não há discriminação da origem, o regime dos respectivos vencimentos e a indicação dos registros contábeis de cada transação pendente.
IV – relação integral dos empregados, em que constem as respectivas funções, salários, indenizações e outras parcelas a que têm direito, com o correspondente mês de competência e a discriminação	Fls. 2644/2649 – Relação integral dos empregados

Brasil
Rua Major Quedinho, 111 - 18º andar
01050-030 - São Paulo
www.lasproconsultores.com.br
Fone: +55-11-3211-3010
Fax: +55-11-3255-3727

72-1.040 RU/DI/FT/JP

Itália
Edoardo Ricci Avvocati
Via Visconti di Modrone n° 8/10
20122 - Milão
www.edoardoricci.it
Fone: + 39-02 79 47 65
Fax: + 39-02 78 44 97

LASPRO

CONSULTORES

dos valores pendentes de pagamento;	
V – Certidão de regularidade do devedor no Registro Público de Empresas, o ato constitutivo atualizado e as atas de nomeação dos atuais administradores;	<p>Fls. 203/222 – Atos constitutivos atualizados e atas de nomeação;</p> <p>Fls. 250 – Certidões;</p> <p>Fls. 419/421 – Ata de autorização para distribuição da Recuperação Judicial;</p> <p>Diretores: Pedro Henrique Torres Bianchi e Pedro Daniel Magalhães</p>
VI – Relação dos bens particulares dos sócios controladores e dos administradores do devedor;	<p>Fls. 3684/3728 – Relação de bens em seu ativo imobilizado;</p> <p>Fls. 3027/3559 – Relação de bens no ativo imobilizado da Controladora RN Comércio Varejista S/A (55%);</p> <p>Fls. 3025 – Declaração da Controladora Máquina de Vendas Brasil Brasil Participações S.A. (2,63%);</p> <p>Ausente relação dos bens e/ou DRF's dos Diretores quotistas da RN COMÉRCIO VAREJISTA S.A. e da MÁQUINA DE VENDAS BRASIL PARTICIPAÇÕES S.A.:</p>

Brasil
Rua Major Quedinho, 111 - 18º andar
01050-030 - São Paulo
www.lasproconsultores.com.br
Fone: +55-11-3211-3010
Fax: +55-11-3255-3727

72-1.040 RU/DI/FT/JP

Itália
Edoardo Ricci Avvocati
Via Visconti di Modrone n° 8/10
20122 - Milão
www.edoardoricci.it
Fone: + 39-02 79 47 65
Fax: + 39-02 78 44 97

LASPRO

CONSULTORES

	<p>- PEDRO HENRIQUE TORRES BIANCHI (Diretor da RN Comércio Varejista S.A. e membro do Conselho de Administração da Máquina de Vendas Brasil Participações S.A.);</p> <p>- PEDRO DANIEL MAGALHÃES (Diretor da RN Comércio Varejista S.A. e membro do Conselho de Administração da Máquina de Vendas Brasil Participações S.A.);</p>
VII – os extratos atualizados das contas bancárias do devedor e de suas eventuais aplicações financeiras de qualquer modalidade, inclusive em fundos de investimento ou em bolsas de valores, emitidos pelas respectivas instituições financeiras;	Fls. 2791/2823 – Extratos Bancários.
VIII – certidões dos cartórios de protestos situados na comarca do domicílio ou sede do devedor e naquelas onde possui filial;	Fls. 1477/1605 – Certidões de protesto.
IX – a relação subscrita pelo devedor, de todas as ações judiciais em que este figure como parte, inclusive as de natureza trabalhista, com a estimativa dos respectivos valores demandados;	<p>Fls. 2172/2519 - Relação de Ações</p> <p>Fls. 2544/2552 - Certidões.</p>

Brasil
Rua Major Quedinho, 111 - 18º andar
01050-030 - São Paulo
www.lasproconsultores.com.br
Fone: +55-11-3211-3010
Fax: +55-11-3255-3727

72-1.040 RU/DI/FT/JP

Itália
Edoardo Ricci Avvocati
Via Visconti di Modrone n° 8/10
20122 - Milão
www.edoardoricci.it
Fone: + 39-02 79 47 65
Fax: + 39-02 78 44 97

IX. ENVIO DAS CORRESPONDÊNCIAS DO ART. 22, I, A, DA LEI Nº 11.101/2005

75. A Administradora Judicial informa que está providenciando o envio das cartas aos credores, em atenção ao artigo 22, inciso I, alínea “a”, da Lei 11.101/2005, de modo que, concluído o envio, informará nestes autos.

X. CONCLUSÃO

76. Com base nos documentos contábeis apresentados nos autos, relativos aos exercícios 2016 a 2020, este relativo ao primeiro semestre, constatou-se que o **GRUPO** vem enfrentando dificuldades financeiras nos últimos anos, detendo significativa redução em suas receitas, que não se fazem suficientes para cobrir os gastos operacionais e financeiros, incorrendo em sucessivos prejuízos e piora nos indicadores de liquidez e de endividamento, indicando a necessidade de reorganização financeira e operacional para a sobrevivência do **GRUPO**, que deverá ocorrer com a Recuperação Judicial, afim do soerguimento operacional através do adequado fluxo de caixa e estratégias gerenciais de alavancagem.

XI. ENCERRAMENTO

77. Essa Administradora informa que toda a documentação verificada para a elaboração do presente relatório encontra-se a disposição dos interessados, mediante agendamento prévio.

78. Opina-se pela intimação das Recuperandas para esclarecimentos, conforme item 17, supra, bem como para

LASPRO

CONSULTORES

complementação da documentação carreada na exordial, conforme exposto nos quadros do tópico VIII, deste Relatório.

79. Sendo o que tinha para o momento, esta Administradora Judicial se coloca a inteira disposição de Vossa Excelência, dos nobres advogados das Recuperandas, dos credores, bem como do ilustre representante do Ministério Público para quaisquer esclarecimentos que se façam necessários.

Termos em que, pede deferimento.

São Paulo, 26 de agosto de 2020.

LASPRO CONSULTORES LTDA.
Administradora Judicial
Oreste Nestor de Souza Laspro
OAB/SP nº 98.628

Brasil
Rua Major Quedinho, 111 - 18º andar
01050-030 - São Paulo
www.lasproconsultores.com.br
Fone: +55-11-3211-3010
Fax: +55-11-3255-3727

72-1.040 RU/DJ/FT/JP

Itália
Edoardo Ricci Avvocati
Via Visconti di Modrone nº 8/10
20122 - Milão
www.edoardoricci.it
Fone: + 39-02 79 47 65
Fax: + 39-02 78 44 97

DOC. 01

72-787.1 BL

Brasil
Rua Major Quedinho, 111 - 18º andar
01050-030 - São Paulo
www.lasproconsultores.com.br
Fone: +55-11-3211-3010
Fax: +55-11-3255-3727

Itália
Edoardo Ricci Avvocati
Via Visconti di Modrone n° 8/10
20122 - Milão
www.edoardoricci.it
Fone: + 39-02 79 47 65
Fax: + 39-02 78 44 97

TERMO DE DILIGÊNCIA

Origem: 01ª VARA DE FALÊNCIAS E RECUPERAÇÕES
JUDICIAIS DO FORO CENTRAL DA COMARCA
DA CAPITAL DO ESTADO DE SÃO PAULO

Processo n°: 1070860-05.2020.8.26.0100

Ação: RECUPERAÇÃO JUDICIAL

Recuperanda: MV PARTICIPAÇÕES S.A., MÁQUINA DE
VENDAS BRASIL PARTICIPAÇÕES S.A., RN
COMÉRCIO VAREJISTA S.A., MVN
INVESTIMENTOS IMOBILIÁRIOS E
PARTICIPAÇÕES S.A., ES PROMOTORA DE
VENDAS LTDA., DISMOBRÁS IMPORTAÇÃO,
EXPORTAÇÃO E DISTRIBUIÇÃO DE MÓVEIS E
ELETRODOMÉSTICOS S.A., CARLOS SARAIVA
IMPORTAÇÃO E COMÉRCIO LTDA., WG ELETRO
S.A., NORDESTE PARTICIPAÇÕES S.A., e
LOJAS SALFER S.A.

Distribuição: 07 de agosto de 2020

Em 17/08/2020, **LASPRO CONSULTORES LTDA.**,
pessoa jurídica de direito privado, devidamente inscrita no CNPJ/MF n°
22.223.371/0001-15, localizada à Rua Major Quedinho, n° 111, 18º andar, bairro da
Consolação, São Paulo/SP, CEP 01050-030, representada pela pessoa do **DR.**
ORESTE NESTOR DE SOUZA LASPRO, brasileiro, casado, advogado, inscrito da
Ordem dos Advogados do Brasil – Seção de São Paulo sob o n° 98.628, com CPF/MF
n° 106.450.518-02, nomeada Administradora Judicial nos autos da Recuperação

Brasil
Rua Major Quedinho, 111 - 18º andar
01050-030 - São Paulo
www.lasproconsultores.com.br
Fone: +55-11-3211-3010
Fax: +55-11-3255-3727

Itália
Edoardo Ricci Avvocati
Via Visconti di Modrone n° 8/10
20122 - Milão
www.edoardoricci.it
Fone: + 39-02 79 47 65
Fax: + 39-02 78 44 97

LASPRO CONSULTORES

Judicial em referência, em atenção à r. decisão de fls. 3.730/3.744, proferida nos autos do processo em referência, realizou diligência na Rua Luigi Galvani, nº 70, 1º, 4º e 9º andares, Cidade Monções, São Paulo/SP, CEP 04575-020 e solicitou aos seus respectivos administradores para que enviem diretamente aos endereços eletrônico darly.santos@laspro.com.br e coordenador2@laspro.com.br todo o dia ____ de cada mês, os seguintes documentos relativos ao mês imediatamente anterior:

- 1) Balanço Patrimonial (formato .pdf);
- 2) Demonstração do Resultado do Exercício (formato .pdf);
- 3) Balancete de verificação com todos os níveis de contas contábeis com saldos comparativos com o mês anterior, em.xls (Excel) com a composição das rubricas do Balanço Patrimonial;
- 4) Comunicação simples por e-mail no caso de lançamentos contábeis em meses anteriormente disponibilizados com a justificativa da alteração do saldo seguida da disponibilização das novas demonstrações;
- 5) Composição de estoques;
- 6) Detalhamento de movimentação de bens do Ativo Imobilizado.
- 7) Demonstração do Fluxo de Caixa conciliado;
- 8) Extratos de todas as contas bancárias incluindo correntes e aplicações com sua respectiva conciliação;
- 9) Relatório financeiro de Clientes e/ou Contas a Receber com a composição dos saldos contábeis (em Excel), contendo movimentação de Duplicatas Descontadas;
- 10) Relatório financeiro de Fornecedores e demais contas a pagar com a composição dos saldos contábeis (em Excel);
- 11) Relatório financeiro com a composição de Empréstimos e Financiamentos (em Excel);
- 12) Relatório Sintético da Folha de Pagamento (Discriminação de verbas pagas e de descontos), com indicação do número de funcionários ativos, afastados, demitidos, admitidos, além das respectivas incidências de FGTS, INSS, etc.;
- 13) Provisionamento mensal de férias e 13º salário, com indicação do número de funcionários em gozo de férias e valores pagos;
- 14) Indicar nome dos sócios e valor do pró-labore pago a cada um;

Brasil
Rua Major Quedinho, 111 - 18º andar
01050-030 - São Paulo
www.lasproconsultores.com.br
Fone: +55-11-3211-3010
Fax: +55-11-3255-3727

Itália
Edoardo Ricci Avvocati
Via Visconti di Modrone nº 8/10
20122 - Milão
www.edoardoricci.it
Fone: + 39-02 79 47 65
Fax: + 39-02 78 44 97

LASPRO CONSULTORES

- 15) Contratos de Arrendamento Ativos e Passivos;
- 16) Controle da Provisão de Contingências;
- 17) Controle da movimentação entre partes relacionadas e apresentação de documentação suporte (contratos, comprovantes de transferências, entre outros);
- 18) Fornecer cópia de:
 - a. Relação de Trabalhadores constantes no arquivo GEFIP/SEFIP - Guia de Recolhimento do FGTS e comprovantes de recolhimento;
 - b. Guia da Previdência Social – GPS e comprovantes de recolhimento;
 - c. Protocolo de Envio de Arquivos Conectividade Social;
 - d. DARF's (PIS, COFINS, CSSL, IRPJ, IRPF, etc.), e respectivos comprovantes de recolhimento.
 - e. Guias de ICMS e comprovantes de recolhimento;
 - f. Mapa de apuração do ICMS, PIS e da COFINS;
 - g. Documento de Arrecadação de ISS (se aplicável) e comprovante de recolhimento

Pede-se, ainda, a apresentação dos dados (nome, registro no órgão de classe, contato telefônico e e-mail) do contador responsável pela(s) recuperanda(s) no prazo máximo de 24 horas.

Para os devidos fins, lavramos o presente termo em 03 (três) laudas digitadas no anverso, assinado pela Administradora Judicial e pelas Recuperandas.

São Paulo, 17/08/2020.



LASPRO CONSULTORES LTDA.
ADMINISTRADORA JUDICIAL
OAB/SP N° 98.628



GRUPO MAQUINA DE VENDAS
RECUPERANDAS

DOC. 02

72-787.1 BL

Brasil
Rua Major Quedinho, 111 - 18º andar
01050-030 - São Paulo
www.lasproconsultores.com.br
Fone: +55-11-3211-3010
Fax: +55-11-3255-3727

Itália
Edoardo Ricci Avvocati
Via Visconti di Modrone n° 8/10
20122 - Milão
www.edoardoricci.it
Fone: + 39-02 79 47 65
Fax: + 39-02 78 44 97

RELATÓRIO INICIAL
ESCRITÓRIO ADMINISTRATIVO – SÃO PAULO
RUA LUIGI GALVANI, 70, CIDADE MONÇÕES
(SALAS EM PROCESSO DE DEVOLUÇÃO)













**RUA IRMÃ GABRIELA, Nº 51, SALA 224, CIDADE MONÇÕES, SÃO PAULO/SP
(ESCRITÓRIO ATUAL)**

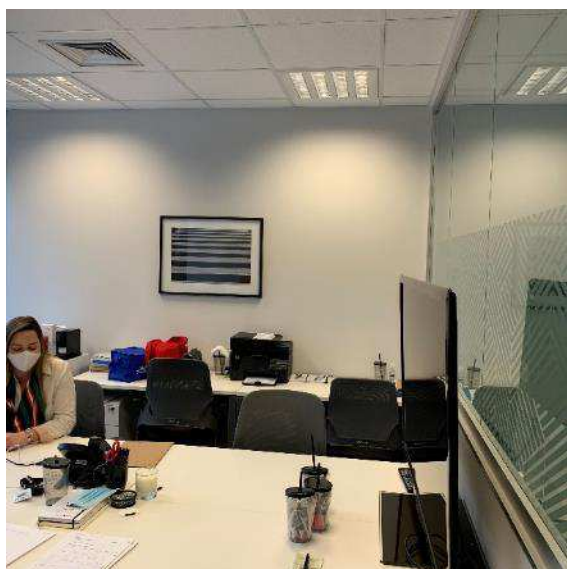



RELATÓRIO INICIAL - JOINVILLE/SC

ESCRITÓRIO ADMINISTRATIVO

RUA CAPINZAL, NR. 241 – CEP. 89221-147 – SAGUAÇU – JOINVILLE – SC

Visão do Prédio



Entrada

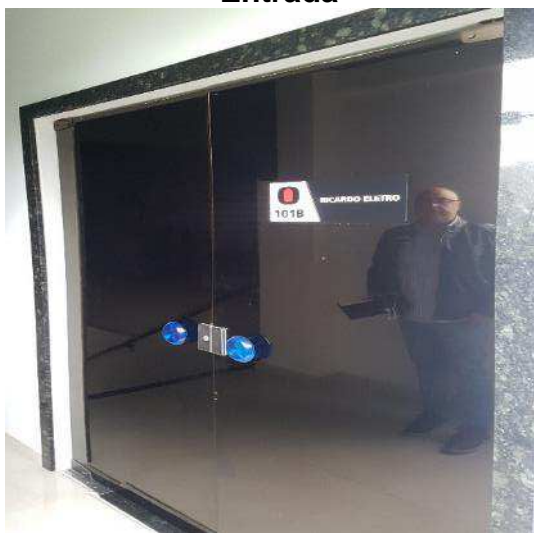

Recepção



Sala Administrativa



Materiais de Escritório

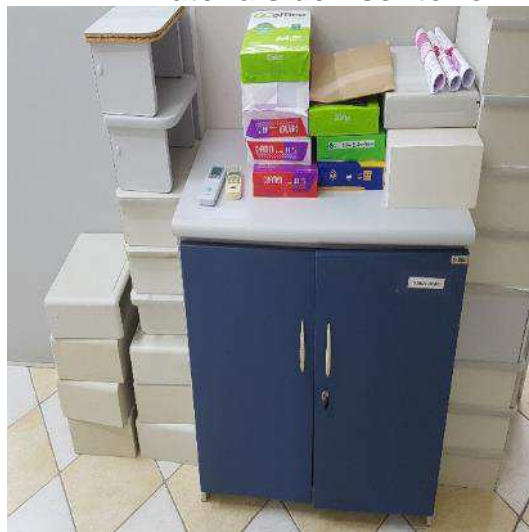

Tecnologia da Informação



Atendimento ao Cliente

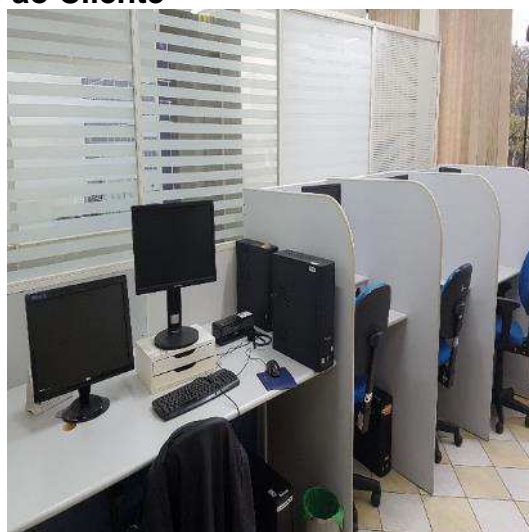

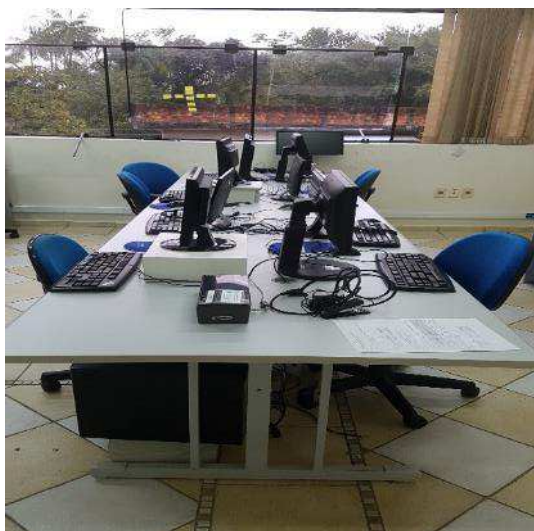

Área de Crédito e Cobrança

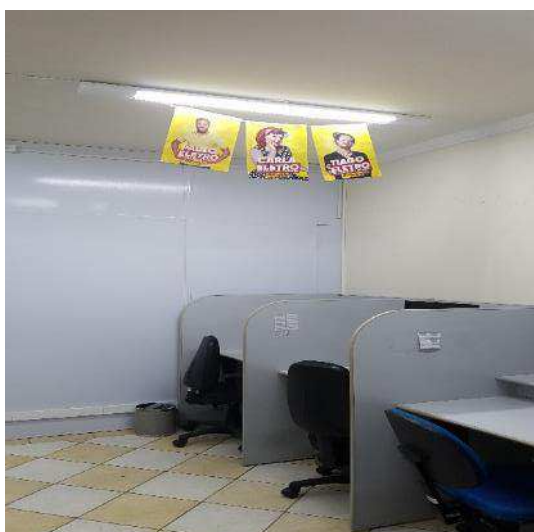

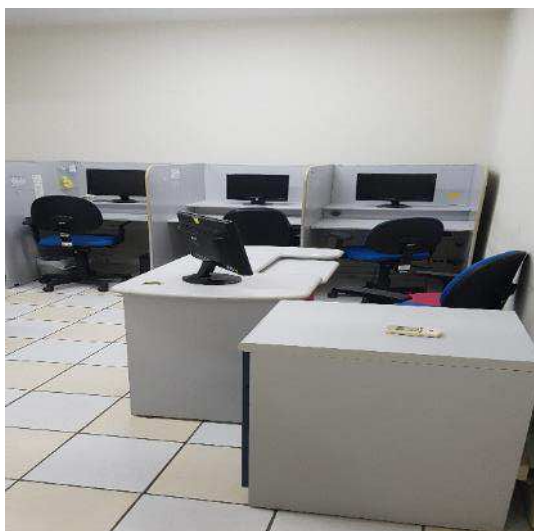

Copa



Lavabo



Bebedouro



Sanitário



Local: Avenida Mississippi, nr. 255 – CEP. 89219-710 – Centro – Joinville – SC

CENTRO DE DISTRIBUIÇÃO

Visão do CD



Entrada / Portaria



Recepção



Área - Logística

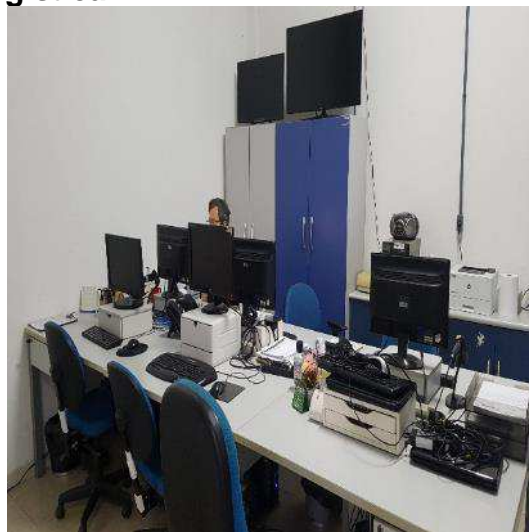
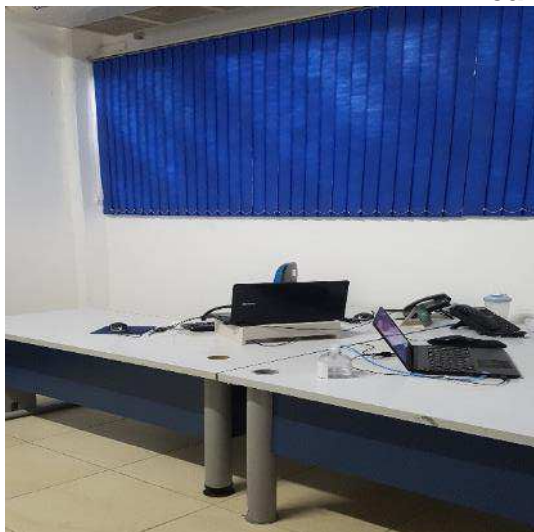

Atendimento – Apoio Tecnológico

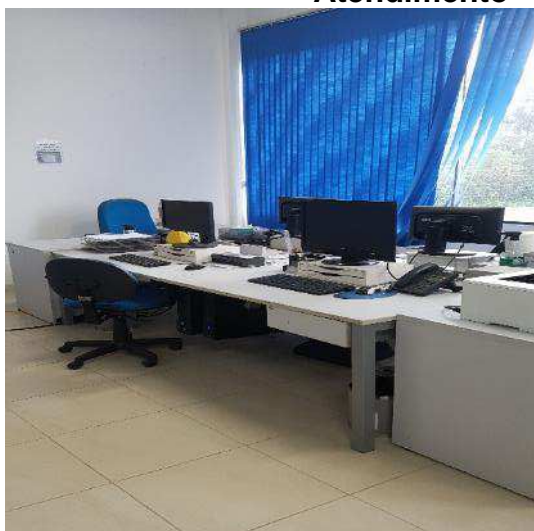

Auditoria / Segurança



Área de Malotes



Refeitório



Copa

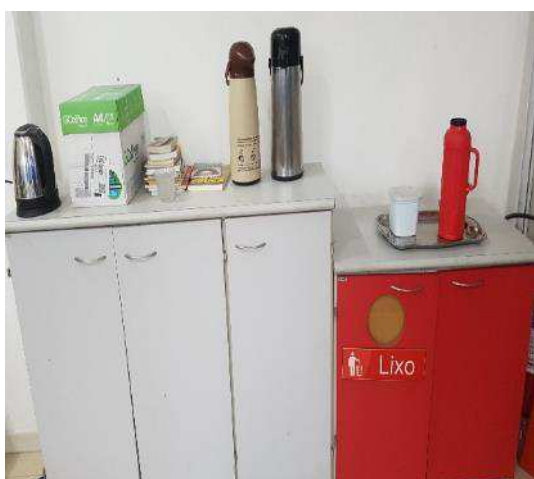

Controlador de Ponto



Sanitários



Institucional



Controle de Transporte

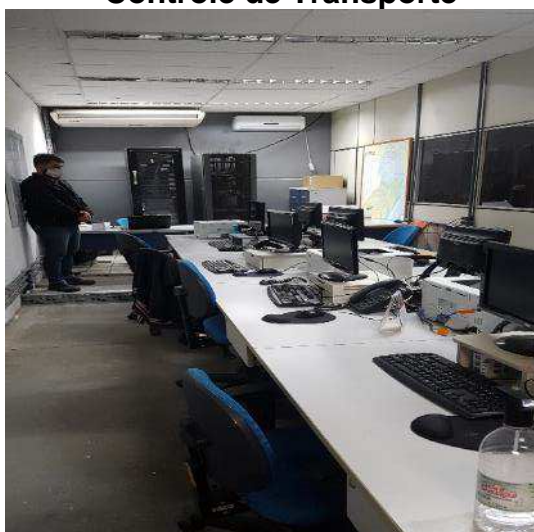

Controle de Acesso ao CD



Estoque



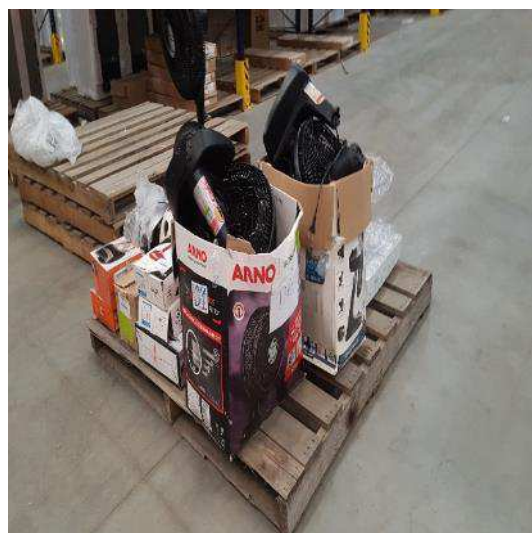
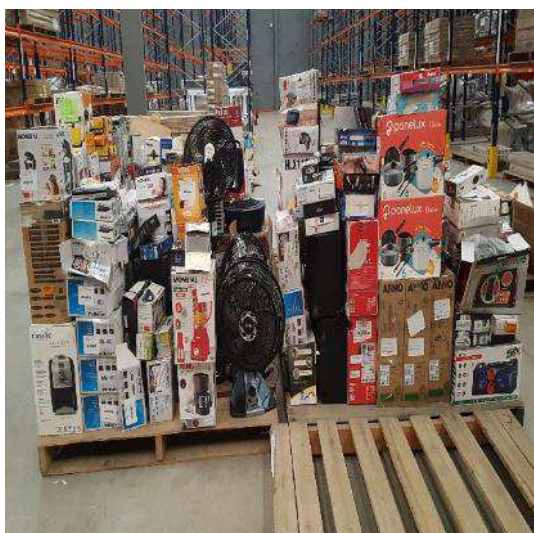
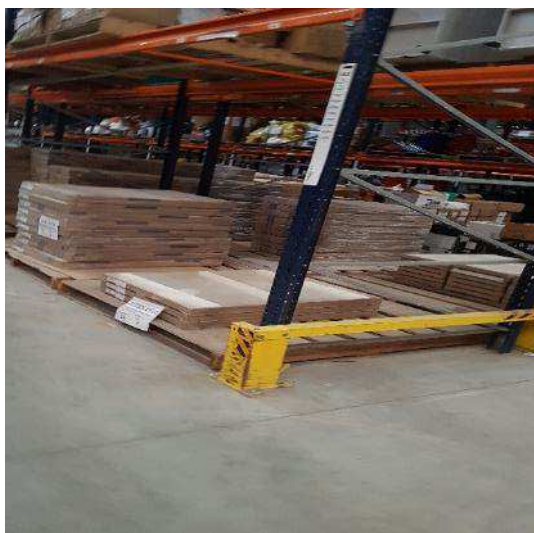



Triagem para Assistência Técnica

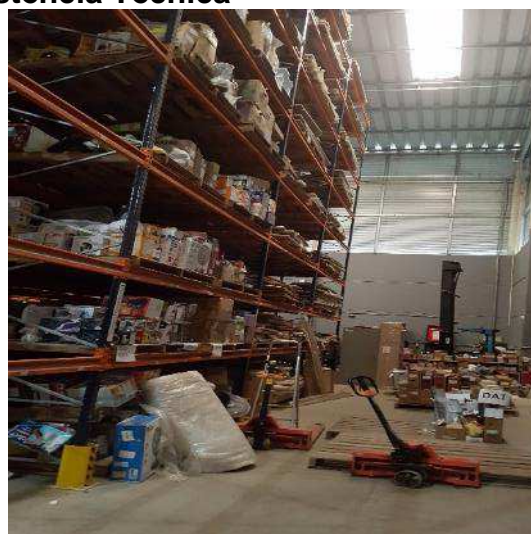

Área – Baterias / Empilhadeiras



Armários



Manutenção



Pátio





Estacionamento

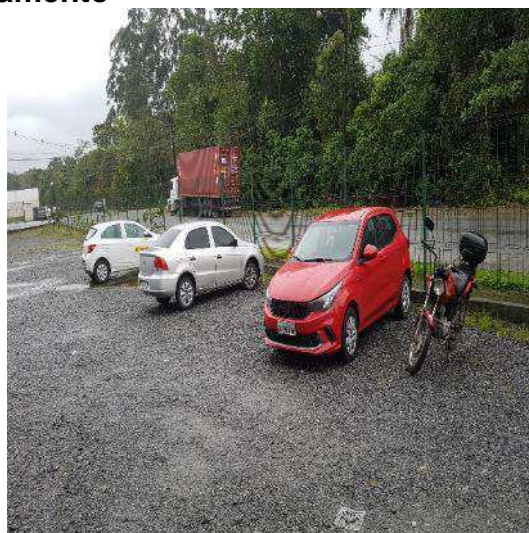

Área de Descanso



RELATÓRIO INICIAL - CONTAGEM/MG

ESCRITÓRIO ADMINISTRATIVO

RUA HUM, NR. 60 – CEP. 32113-500 – ARVOREDO II

Portaria



Recepção

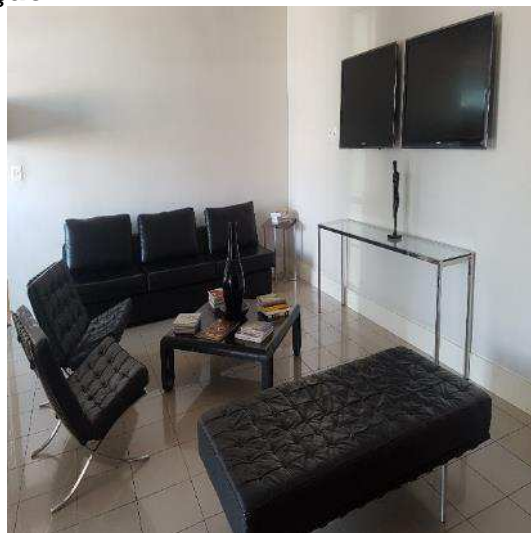
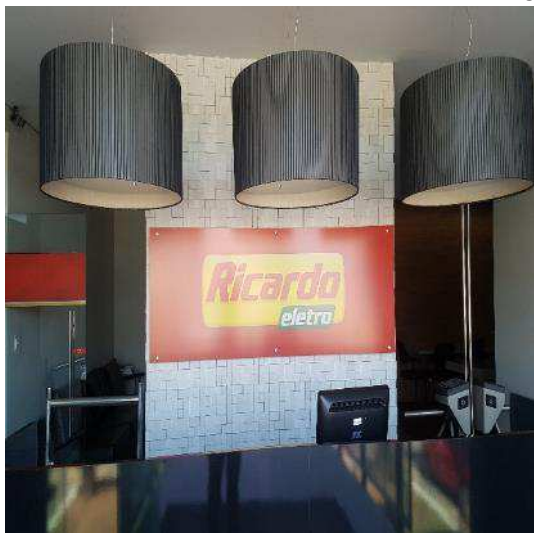



Área Administrativa

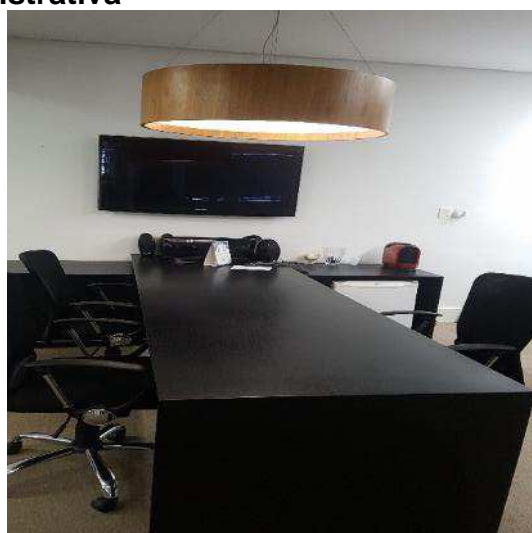
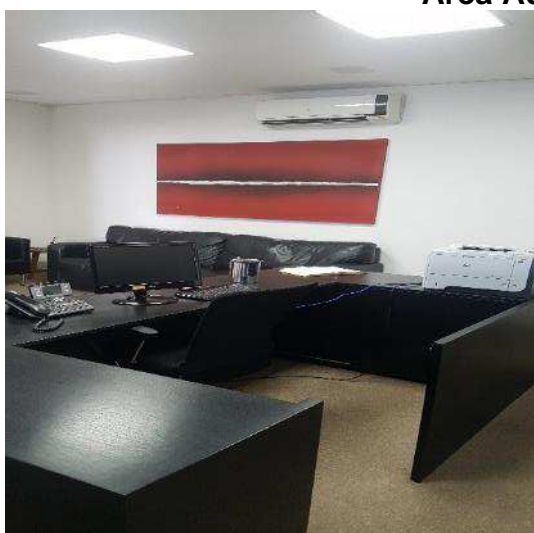

Área Contábil

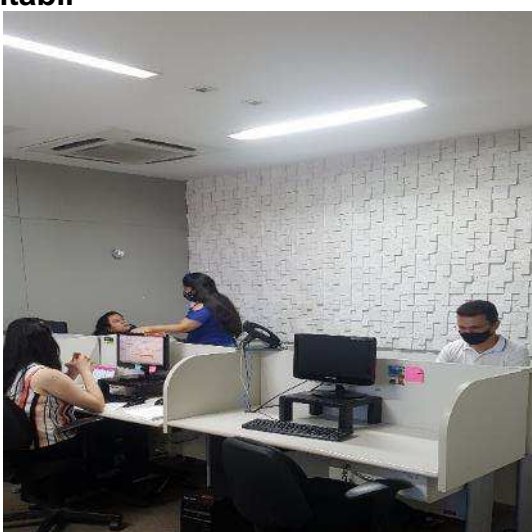
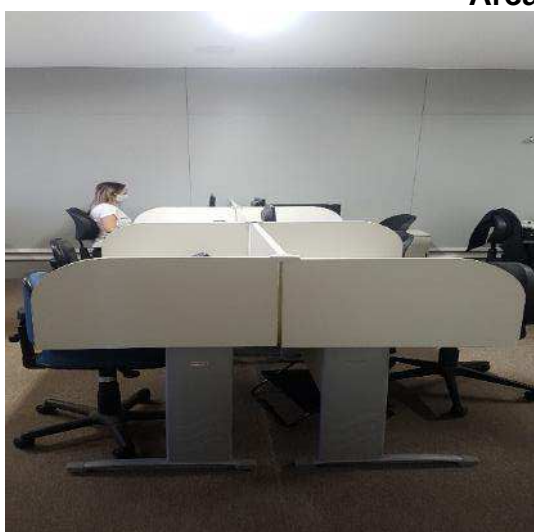

Área Financeira / Fiscal

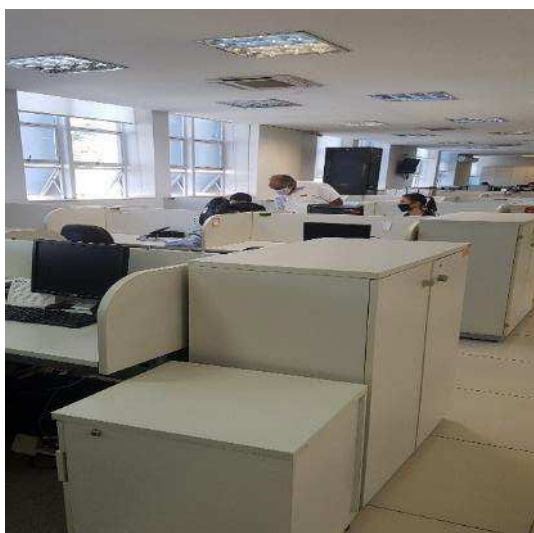
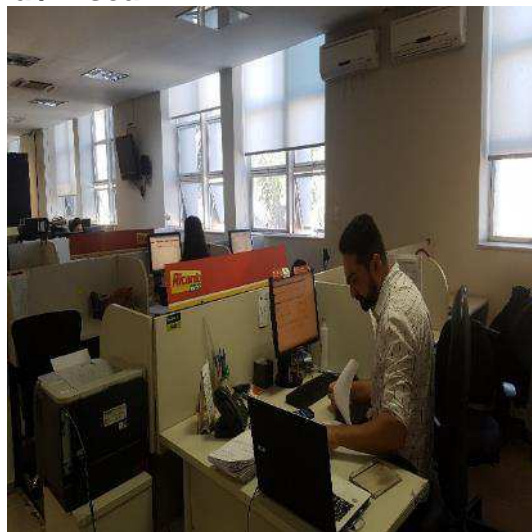

Área de Controle da Segurança



Auditoria

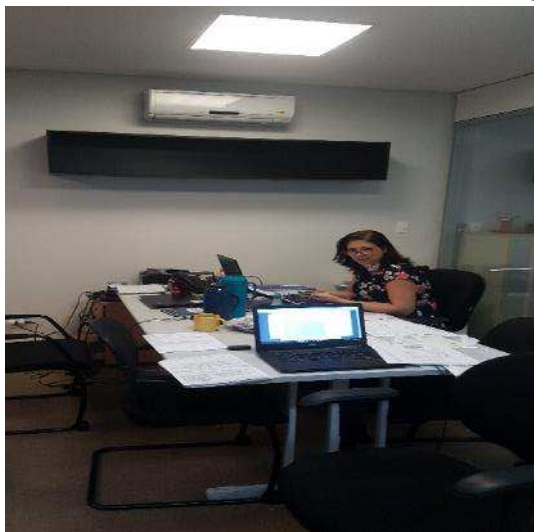

Controle de Transportes

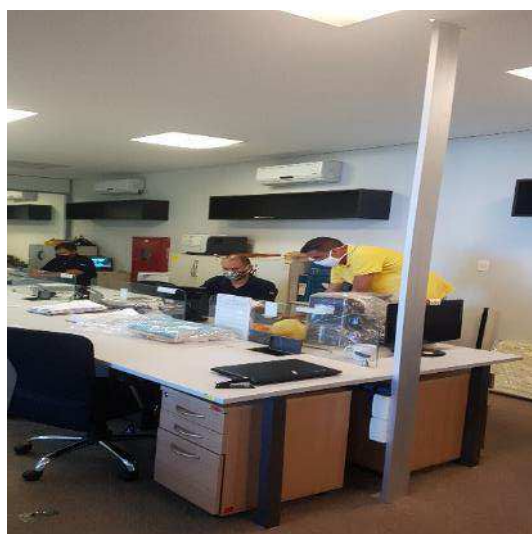
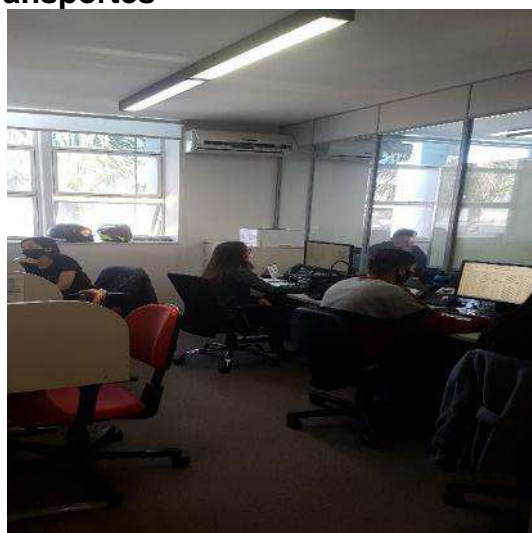
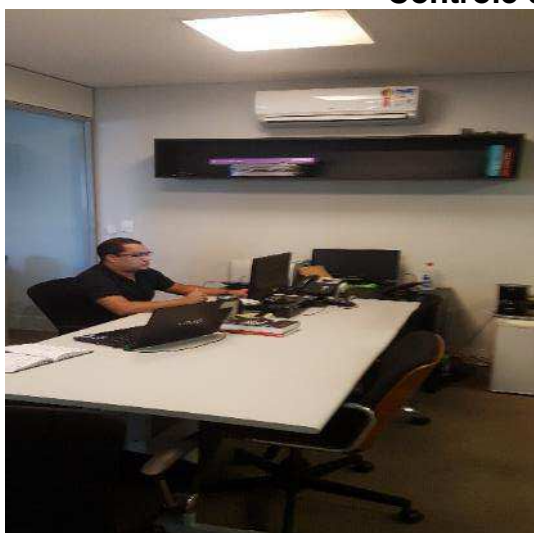

Salas de Reuniões



Área de Vídeoconferências

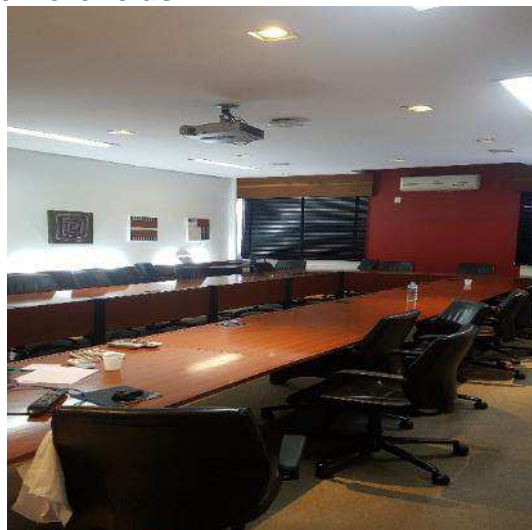

Tecnologia da Informação



Sanitários



Área de Recursos Humanos / Seleção

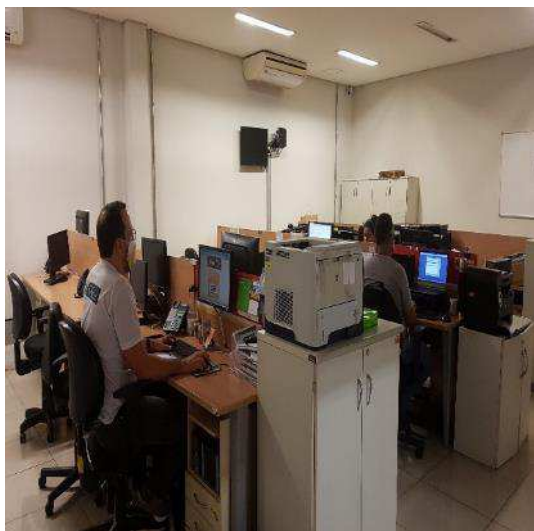
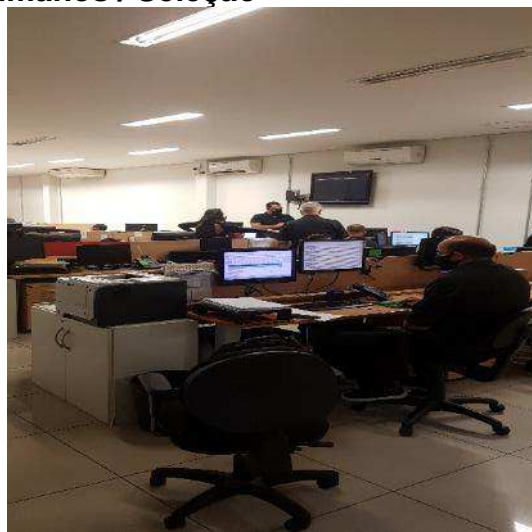

CENTRO DE DISTRIBUIÇÃO

AVENIDA GERALDO ROCHA, NR. 1.400 – CEP. 32113-500 – ARVOREDO

Visão



Prédio de Apoio

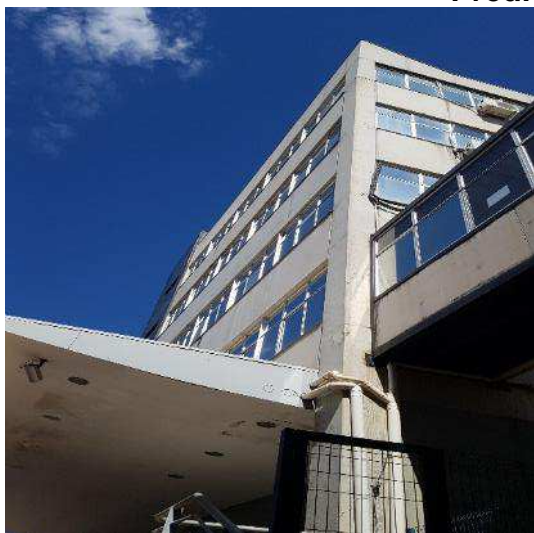



Recepção



Auditório

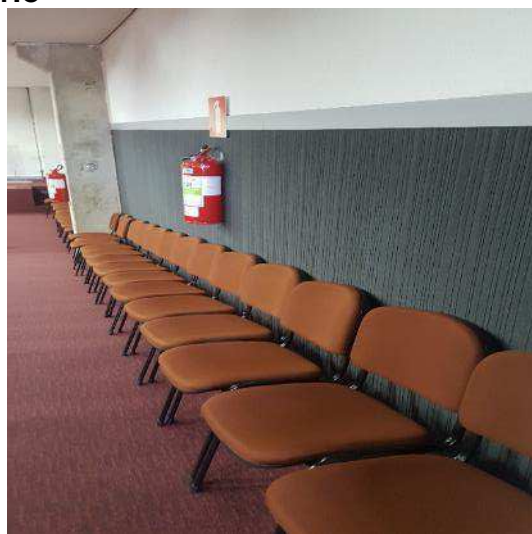
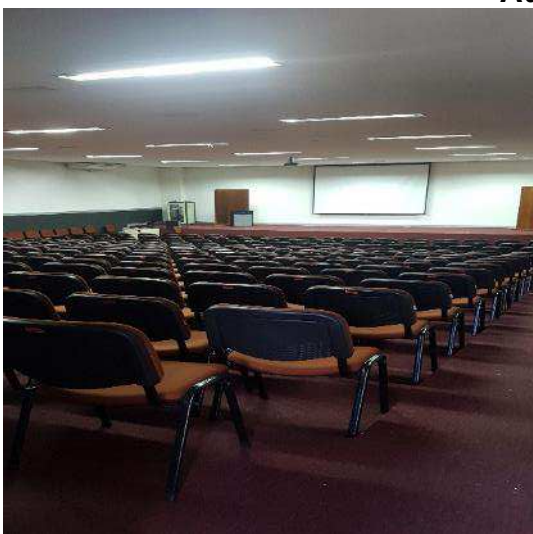

Atendimento / Apoio Tecnológico

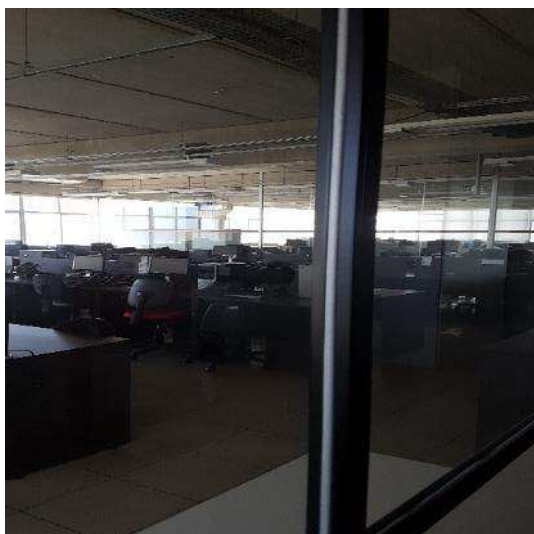

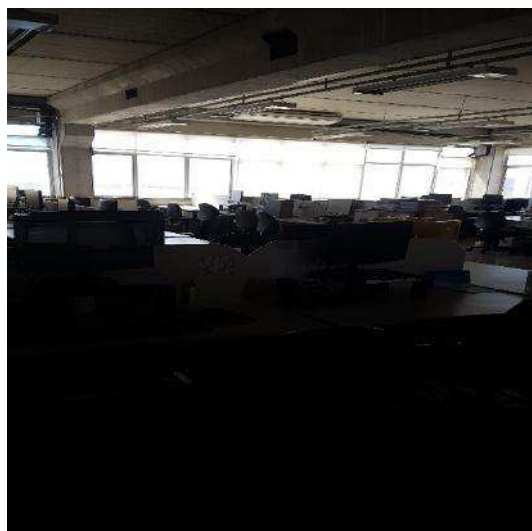

Controladores de Ponto



Copa



Estoque

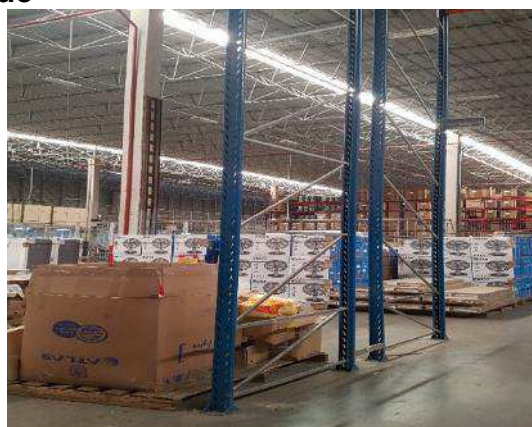



Separação de Mercadorias Vendidas



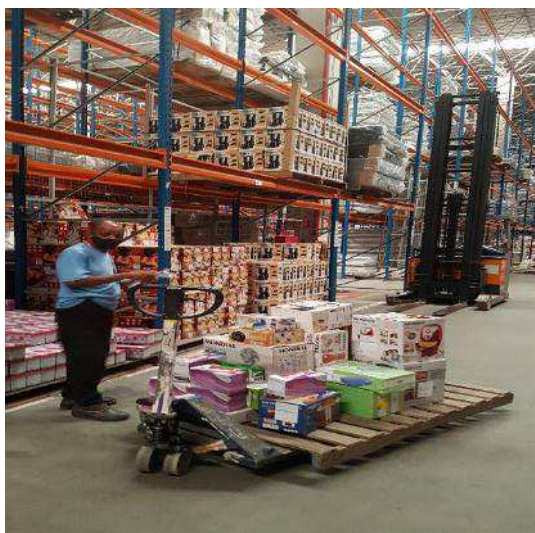

Cabines de Controles



Expedição / Controle da Qualidade

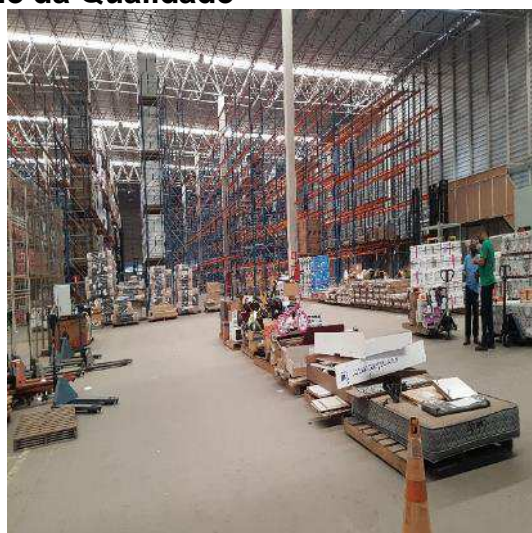



Embalagens

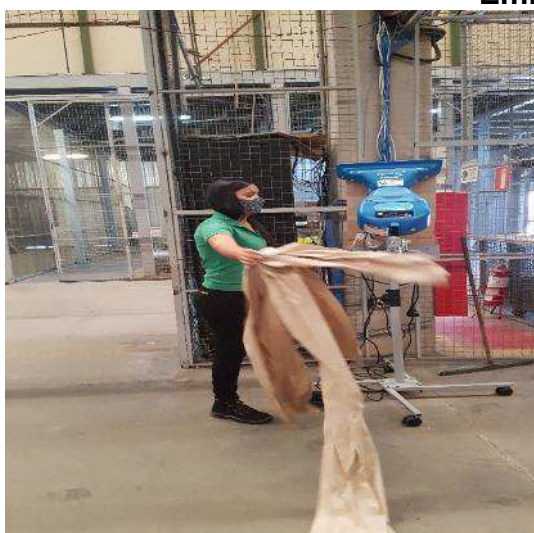

Área de Atendimento - Montagem

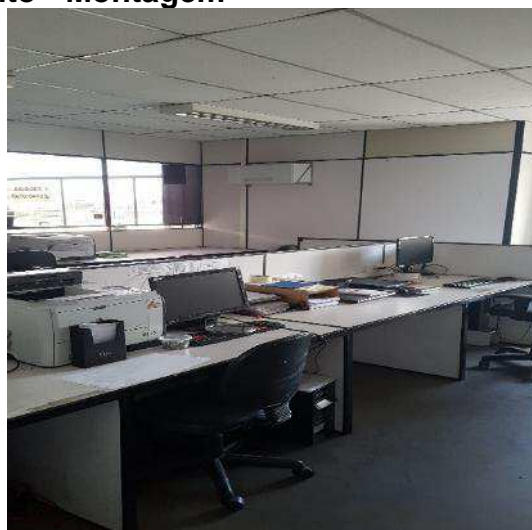

Área – Baterias / Empilhadeiras



Sanitários / Vestiários

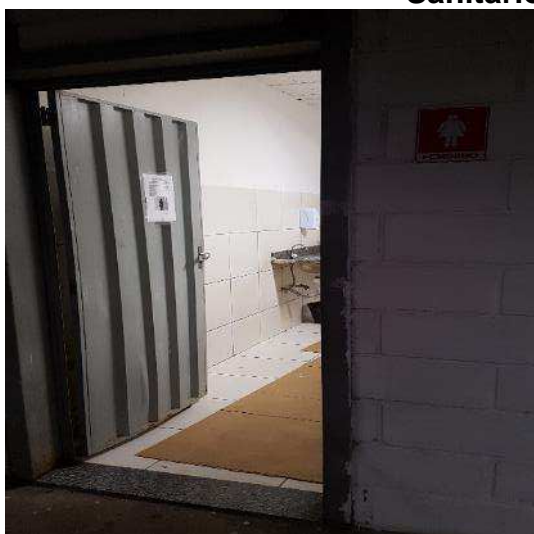



Assistência Técnica

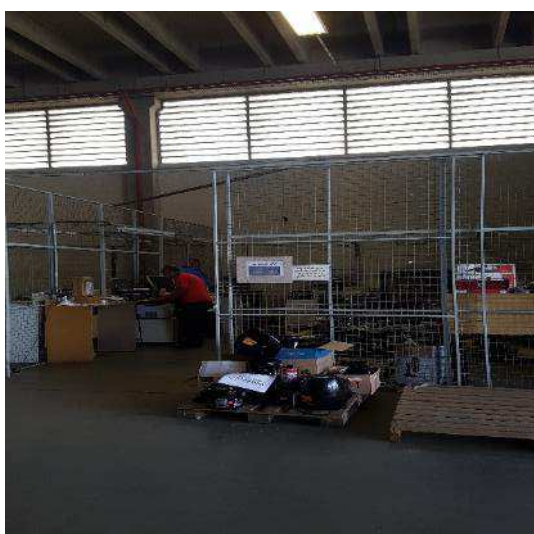

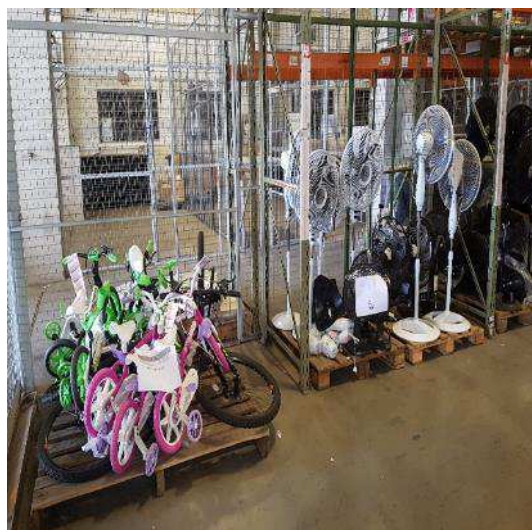
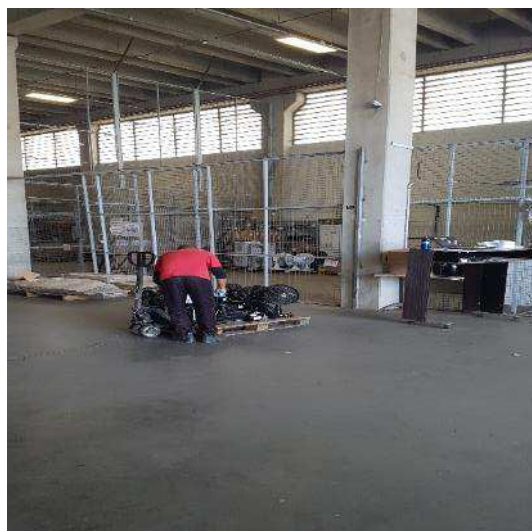
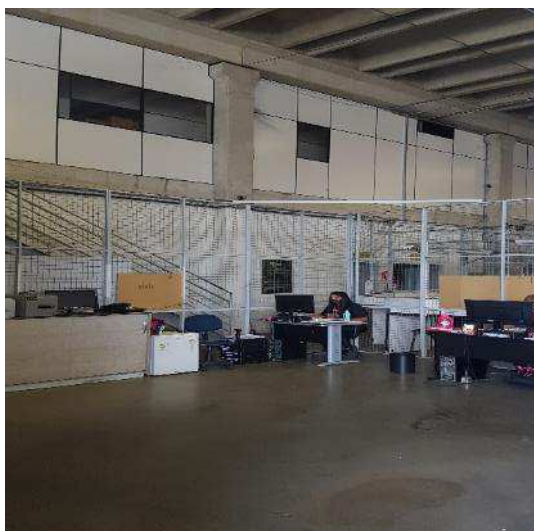

Segurança

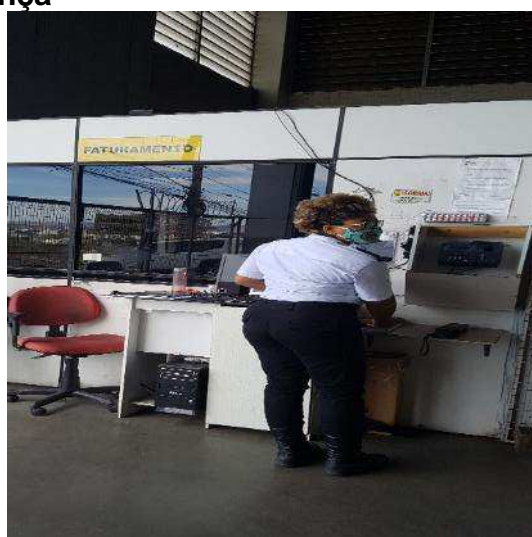

APOIO OPERACIONAL

TeleVendas

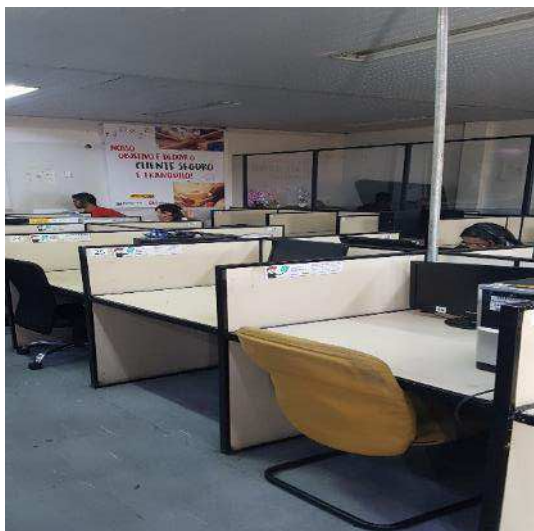
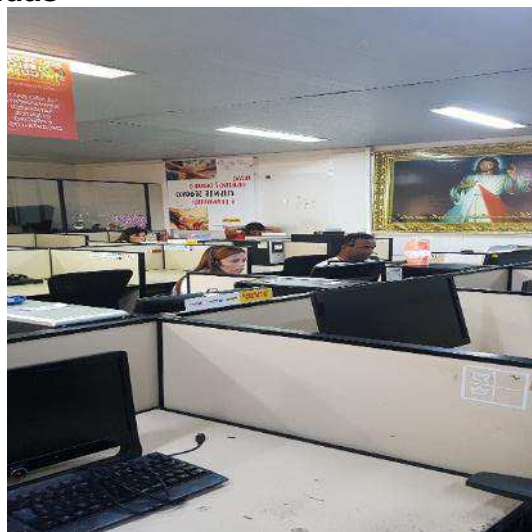
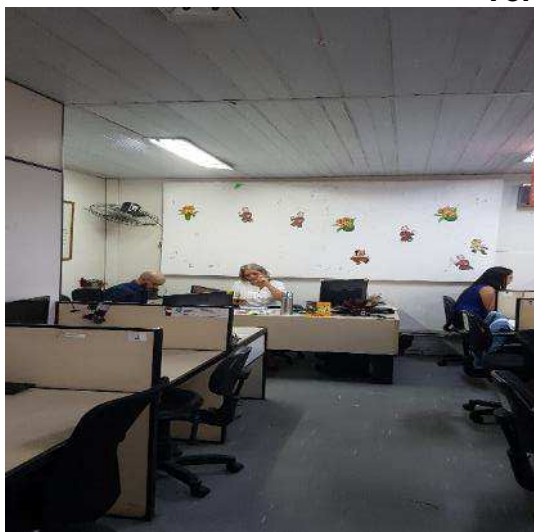

Controle da Segurança

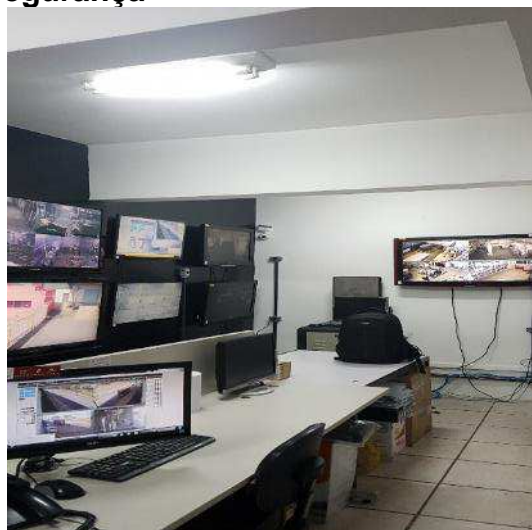



Arquivos





Refeitório



Controladores de Ponto



Compressores



Pátio



Estacionamento

