

**EXCELENTÍSSIMO SENHOR DOUTOR JUIZ DE DIREITO DA 01ª VARA DA
COMARCA DE SUZANO DO ESTADO DE SÃO PAULO.**

Recuperação Judicial

Autos nº 1002294-48.2014.8.26.0606

ORESTE NESTOR DE SOUZA LASPRO, nomeado Administrador Judicial nos autos da Recuperação Judicial requerida por, **E A M QUADRA REFEIÇÕES EIRELI - EPP, BRASINEX FORNECIMENTO DE ALIMENTOS PREPARADOS LTDA. - EPP, M G REFEIÇÕES COLETIVAS LTDA. - EPP, MOGI PALADAR COMÉRCIO DE REFEIÇÕES LTDA. - EPP, e NAT COMÉRCIO DE REFEIÇÕES COLETIVAS LTDA. - EPP** (processo nº1002294-48.2014.8.26) vem, respeitosamente, à presença de Vossa Excelência, nos autos do Incidente Processual em referência, com fulcro no artigo 22, II, “a” e “c” da Lei nº 11.101/2005 apresentar **Relatório Mensal das Atividades** das Recuperandas referente ao período de **novembro de 2016 a março de 2017.**

1. Em consonância com o disposto nas alíneas “a” e “c”, inciso II, do artigo 22 da Lei nº 11.101/05 – Lei de Recuperação de Empresas e Falências (“LREF”), o **Dr. Oreste Nestor de Souza Laspro**, Administrador Judicial nomeado, submete à apreciação de V. Ex., o Relatório Mensal de Atividades, tomando-se como base as informações do período de novembro de 2016 a março

de 2017 das empresas **E A M QUADRA REFEIÇÕES EIRELI - EPP, BRASINEX FORNECIMENTO DE ALIMENTOS PREPARADOS LTDA. - EPP, M G REFEIÇÕES COLETIVAS LTDA. - EPP, MOGI PALADAR COMÉRCIO DE REFEIÇÕES LTDA. - EPP, e NAT COMÉRCIO DE REFEIÇÕES COLETIVAS LTDA. - EPP** (em Recuperação Judicial), doravante “Recuperandas”.

2. Cabe observar que as Recuperandas são as responsáveis pelo fornecimento das informações acerca de suas atividades contempladas neste Relatório inclusive sob as penas do artigo 171, da Lei 11.101/05.

I – DA SITUAÇÃO OPERACIONAL

3. A situação operacional é apresentada a partir do cotejo das informações consolidadas das empresas Recuperandas, do Plano de Recuperação e a análise do cumprimento das metas estabelecidas, bem como o exame, individual, das informações prestadas pelas Recuperandas e relativas à: **(A) Situação Patrimonial; (B) Demonstração do Resultado do Exercício; (C) Análise de Índices; (D) Funcionários.**

E A M QUADRA REFEIÇÕES EIRELI - EPP

A. Situação Patrimonial

4. O Balanço Patrimonial de novembro não foi emitido, de forma que os números apresentados em dezembro contêm as movimentações acumuladas do mês anterior.

5. O estoque permanece contabilizado com saldo negativo, indo contra a natureza contábil da conta, assim como a rubrica de “Outras Obrigações”, no passivo, que também possui saldo negativo, deixando dúvidas sobre a veracidade das informações contábeis apresentadas, uma vez que fisicamente não tem como o estoque ficar negativo e as dívidas serem débitos, (considerando a forma contábil e não bancária).

6. Os demonstrativos de janeiro a março de 2017 não foram apresentados.

Balanço Patrimonial em:	31/10/2016	30/11/2016	31/12/2016
Ativo	8.012.048		7.938.519
Ativo circulante	4.058.770		3.985.241
Disponibilidades	257.780		266.147
Contas a Receber	3.268.986		3.286.990
Estoques	- 156.566		- 227.832
Imp./Contr. a Recuperar	114.340		114.340
Desp. Antecipadas	175.461		175.461
Adiantamentos	146.769		118.134
Outros Créditos	252.000		252.000
Ativo não circulante	3.953.278		3.953.278
Bens em Comodato	- 26.050		- 26.050
Imobilizado	6.806.189		6.806.189
Depreciação	- 2.826.861		- 2.826.861

Balanço Patrimonial em:	31/10/2016	30/11/2016	31/12/2016
Passivo	8.012.048		7.938.519
Passivo Circulante	8.943.596		9.062.530
Empréstimos	6.704.403		6.704.403
Fornecedores	211.817		257.685
Obrigações Fiscais	1.148.258		1.160.841
Obrig. Trab./Previd.	1.228.135		1.293.733
Outras Obrigações	- 349.018		- 354.131
Passivo não circulante	3.470.148		3.470.148
Imp. e Taxas a Rec.	3.496.198		3.496.198
Bens em Comodato	- 26.050		- 26.050
Patrimonio Liquido	- 4.401.697		- 4.594.160
Capital Social	100.000		100.000
Lucros (Prejuízos) Acumu.	- 4.364.221		- 4.364.221
Resultado do Exercício	- 137.476		- 329.939

7. Obtivemos o relatório de estoques, para verificação do custo de dezembro de 2016 a março de 2017, no qual é possível visualizar que há movimentação, indicando a operação da Recuperanda, mas a rubrica de Estoques do Ativo não condiz com o relatório apresentado.

	DEZEMBRO/2016		JANEIRO/2017		FEVEREIRO/2017		MARÇO/2017	
Empresa	Consumo	Estoque	Consumo	Estoque	Consumo	Estoque	Consumo	Estoque
EAM	2.887	1.550	2.991	1.739	2.716	1.611	3.687	1.546
EAM	16.095	4.548	17.404	4.548	13.950	5.332	19.897	5.245
EAM Total	18.982	6.098	20.396	6.287	16.666	6.943	23.584	6.791

8. O relatório de “Contas a Pagar” de dezembro de 2016, indicam o montante em aberto de R\$ 783.202,96, (setecentos e oitenta e três mil, duzentos e dois reais e noventa e seis centavos) também divergente do contabilizado.

B. Demonstração do Resultado do Exercício

9. Na demonstração abaixo, verificamos que a Recuperanda, apesar do faturamento, fechou 2016 acumulando prejuízos no montante de R\$ 329.939,00 (trezentos e vinte e nove mil, novecentos e trinta e nove reais), ficando com o total de prejuízos acumulados, considerando os anos anteriores de aproximadamente R\$ 4.500.000,00 (quatro milhões e quinhentos mil reais).

10. Nota-se que o faturamento acumulado de novembro e dezembro de 2016 foi menor do que o faturado em outubro de 2016, mas o prejuízo de dezembro foi quase três vezes maior do que o lucro de outubro isso porque os custos que em outubro consumiram 44% da Receita Líquida, em dezembro consumiram 89%.

DRE em:	31/10/2016	30/11/2016	31/12/2016	ΔV
Receita Operacional Bruta	202.095	-	190.954	
Vendas/Prestação de Serviços	202.095	-	190.954	
Deduções da Receita	- 18.451	-	- 11.324	
Impostos e Contrib. s/ Vendas	- 18.451	-	- 11.324	
Receita Operacional Líquida	183.644	-	179.630	100%
(-) Custos das Vendas	- 81.283	-	- 159.950	-89%
CMV / CPV / CSP	- 81.283	-	- 159.950	-89%
(=) Lucro Bruto Operacional	102.361	-	19.680	11%
Despesas Operacionais	- 34.656	-	- 211.613	-118%
Despesas com Pessoal	- 3.105	-	- 160.559	-89%
Despesas Tributárias	-	-	556	0%
Despesas Administrativas	- 31.551	-	- 51.610	-29%
Outras Receitas / Despesas		-	-	0%
Resultado Operacional	67.705	-	- 191.933	-107%
Resultado Financeiro	- 390	-	- 530	0%
(-) Despesas Financeiras	- 390	-	- 530	0%
(+) Receitas Financeiras		-	-	0%
LAIR	67.315	-	- 192.463	-107%
(-) Provisão IRPJ / CSLL				0%
= Lucro Líquido do Exercício	67.315	-	- 192.463	-107%

C. Índices de Liquidez

11. Os índices de liquidez não apresentaram variações significantes ao longo do ano, pois são originados dos números do Balanço Patrimonial. Mostram que para cada real de dívida, a Recuperanda não possui recursos de curto e longo prazo suficientes para liquidá-lo, dispondo somente de R\$ 0,45 (quarenta e cinco centavos), considerando o curto prazo, sendo esse seu melhor índice.

Índices de Liquidez

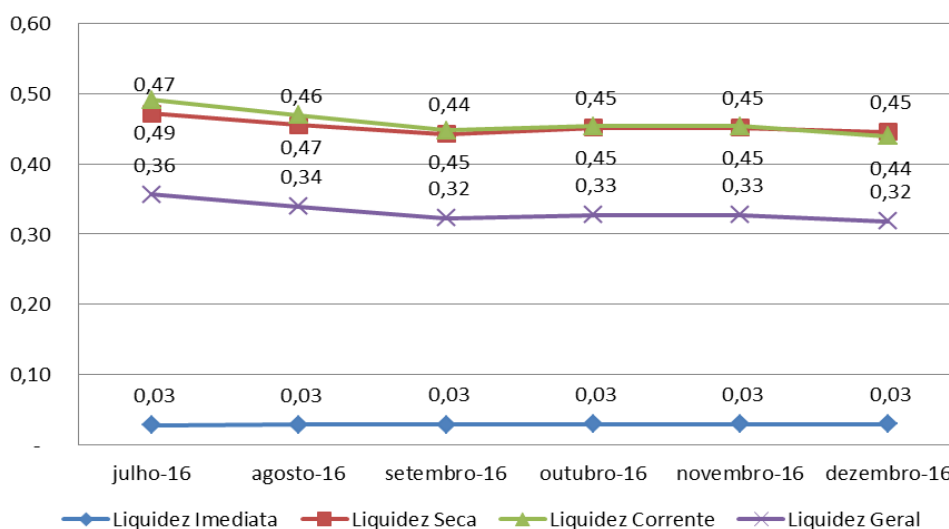

D. Funcionários

12. Para o mês de outubro e novembro de 2016 e março de 2017, a Recuperanda não apresentou documentação que permita verificar a quantidade de funcionários ativos.

13. De dezembro de 2016 a fevereiro de 2017 a quantidade se manteve sem variações anormais, mantendo pelo menos 40 funcionários ativos.

	out/16	nov/16	dez/16	jan/17	fev/17	mar/17
Nº Funcionarios	N/I	N/I	41	40	41	N/I
N/I: Quantidade não Informada pela Recuperanda						

BRASINEX FORNECIMENTO DE ALIMENTOS PREPARADOS LTDA

A. Situação Patrimonial

14. O Balanço Patrimonial de novembro não foi emitido, de forma que os números apresentados em dezembro contêm as movimentações acumuladas do mês anterior.

15. As contas patrimoniais não apresentaram variações de monta.

16. Os demonstrativos de janeiro a março de 2017 não foram apresentados.

17. O prejuízo de 2016 foi de R\$ 408.538,00 (quatrocentos e oito mil quinhentos e trinta e oito reais) e deixou a Recuperanda com o acumulado total, considerando os anos anteriores de aproximadamente R\$ 2.400.000,00 (dois milhões e quatrocentos mil) negativos.

18. Destacamos o contabilizado como “Empréstimos”, que não foi movimentado mesmo estando no curto prazo, perfaz 55% do total do Passivo da Recuperanda com o valor de R\$ 3.151.452,00 (três milhões cento e cinquenta e um mil, quatrocentos e cinquenta e dois), sendo essa a maior fonte de financiamento das operações.

19. Cabe comentar que no relatório de Estoques disponibilizado, não contempla a Brasinex, não sendo possível verificar a veracidade da contabilização dessa conta.

Balanco Patrimonial em:	31/10/2016	30/11/2016	31/12/2016
Ativo	4.476.335		4.644.104
Ativo circulante	1.245.636		1.413.405
Disponivel	29.612		29.515
Clientes	533.827		646.269
Estoques	478.918		527.828
Adiantamento	- 1.922		-
Tributos a Recuperar	103.326		103.326
Despesas Pagas Anteci.	101.895		101.895
Ajustes Temporarios	- 19		4.572
Ativo não circulante	3.230.699		3.230.699
Depositas Judiciais	188		188
Bens em Comodato	- 15.267		- 15.267
Imobilizado	3.245.778		3.245.778
Maqui., Equip. e Ferra.	4.507.688		4.507.688
Depreciação	- 1.261.911		- 1.261.911

Balanço Patrimonial em:	31/10/2016	30/11/2016	31/12/2016
Passivo	4.476.335		4.644.104
Passivo Circulante	5.503.643		5.655.421
Empréstimos	3.151.452		3.151.452
Fornecedores Nacionais	448.288		522.182
Obrigações Tributárias	785.020		792.263
Obrig. Trab./Previd.	477.626		511.098
Outras contas a Pagar	168.000		168.000
Inter Company	473.257		510.427
Passivo não circulante	1.428.098		1.428.098
Parcelamento de Impostos	1.443.366		1.443.366
Bens em Comodato	- 15.267		- 15.267
Patrimônio Líquido	- 2.455.407		- 2.439.415
Capital social	80.000		80.000
Reserva da Lucros	19.975		19.975
Lucros (Prejuízos) Acumu.	- 2.555.382		- 2.539.391
(-) Prejuízos Acumulados	- 2.130.852		- 2.130.852
Resultado do Exercido	- 424.530		- 408.538

B. Demonstração do Resultado do Exercício

20. Na demonstração abaixo verificamos que a Recuperanda apresentou lucro no mês de dezembro de 2016, mas como dito, não foi o suficiente para finalizar o ano com resultados positivos.

21. Pode-se afirmar que o maior dispêndio monetário dessa Recuperanda é referente à sua folha de pagamento.

DRE em:	31/10/2016	30/11/2016	31/12/2016	ΔV
Receita Operacional Bruta	49.399	-	112.442	
Vendas/Prestação de Serviços	49.399		112.442	
Deduções da Receita	4.510	-	6.668	
Impostos e Contrib. s/ Vendas	4.510		6.668	
Receita Operacional Líquida	44.889	-	105.774	100%
(-) Custos das Vendas	18.862	-	34.132	-32%
CMV / CPV / CSP	18.862		34.132	-32%
(=) Lucro Bruto Operacional	26.027	-	71.642	68%
Despesas Operacionais	32.585	-	55.566	-53%
Despesas com Pessoal	25.161		51.773	-49%
Despesas Tributárias	325		802	-1%
Despesas Administrativas	7.749		2.991	-3%
Outras Receitas / Despesas				0%
Resultado Operacional	6.558	-	16.076	15%
Resultado Financeiro	39	-	84	0%
(-) Despesas Financeiras	39		84	0%
(+) Receitas Financeiras				0%
LAIR	6.598	-	15.992	15%
(-) Provisão IRPJ / CSLL				0%
= Lucro Líquido do Exercício	6.598	-	15.992	15%

C. Índices de Liquidez

22. Os índices de liquidez apresentam uma pequena melhora em relação à dívida da Recuperanda, mas ainda são valores inferiores ao de uma empresa saudável.

23. Demonstram que a Recuperanda não possui valores em Caixa e Equivalentes para liquidá-las (Liquidez Imediata) e que para cada real de dívida de curto prazo, dispõe somente de R\$ 0,25 (vinte e cinco centavos) também em curto prazo para pagá-la (Liquidez Corrente).

Índices de Liquidez

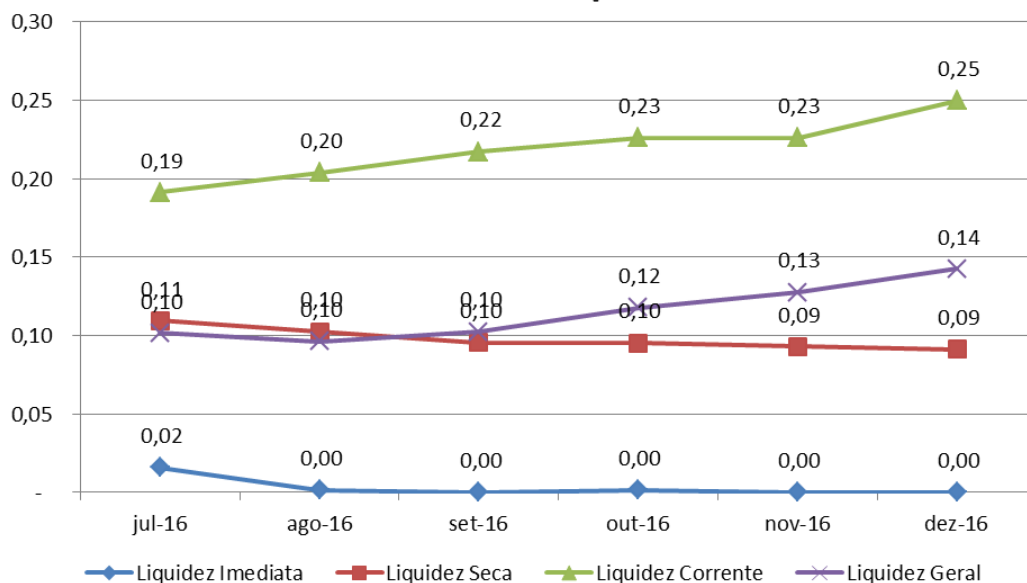

D. Funcionários

24. A Recuperanda somente apresentou informações acerca da quantidade de funcionários para os meses de novembro de 2016 a janeiro de 2017 restando pendentes informações sobre os outros meses analisados.

	out/16	nov/16	dez/16	jan/17	fev/17	mar/17
Nº Funcionários	N/I	10	10	8	N/I	N/I
N/I: Quantidade não Informada pela Recuperanda						

NAT COMÉRCIO DE REFEIÇÕES COLETIVAS LTDA – EPP

A. Situação Patrimonial

25. O Balanço Patrimonial de novembro não foi emitido, de forma que os números apresentados em dezembro contêm as movimentações acumuladas do mês anterior.

26. O fato de terem contas com natureza inversa no ativo e no passivo deixam dúvidas sobre a fidedignidade das informações contábeis

em relação à realidade da Recuperanda, a citar os “Adiantamentos” no ativo e “Fornecedores Nacionais” no passivo.

27. As contas patrimoniais, de forma geral, não apresentaram variações significativas.

28. É possível identificar que a Recuperanda acumulou prejuízos em 2016 e considerando os anos anteriores, ficou com um total acumulado de R\$ 618.347,00 (seiscentos e dezoito mil, trezentos e quarenta e sete reais) em prejuízos totais.

Balanco Patrimonial em:	31/10/2016	30/11/2016	31/12/2016
Ativo	1.690.383		1.754.529
Ativo circulante	1.089.570		1.153.716
Disponível	45.471		45.471
Clientes	804.406		901.803
Estoques	242.168		217.049
Adiantamentos	- 12.157		- 20.313
Tributos a Recuperar	9.682		9.706
Ativo não circulante	600.813		600.813
Bens em Comodato	- 2.200		- 2.200
Imobilizado	603.013		603.013
Moveis e utensílios	10.078		10.078
Maqui., Equip. e Ferra.	1.022.779		1.022.779
(-) Depre. e Amorti.	- 429.845		- 429.845

Balanco Patrimonial em:	31/10/2016	30/11/2016	31/12/2016
Passivo	1.690.383		1.754.529
Passivo Circulante	2.310.315		2.375.076
Empréstimos	1.277.272		1.277.272
Fornecedores Nacionais	- 36.329		- 17.024
Obrigações Tributárias	391.149		397.201
Obrigações Trab. e Previ.	377.263		416.667
Outras contas a Pagar	102.265		102.265
Inter Company	198.695		198.695
Passivo não circulante	- 2.200		- 2.200
Bens em Comodato	- 2.200		- 2.200
Patrimonio Liquido	- 617.732		- 618.347
Capital social	100.000		100.000
Lucros/Prejuizos Acumu.	- 717.732		- 718.347
(-) Prejuizos Acumulados	- 499.233		- 499.233
Resultado do Exercício	- 218.499		- 219.115

29. Cabe mencionar que o relatório de estoques disponibilizado não apresenta valores condizentes com o contabilizado na conta “Estoques”, uma vez que os valores apresentados no relatório de estoques são inferiores ao contábil, mas deixa a interpretação de que a Recuperanda se mantém em operação.

	DEZEMBRO/2016		JANEIRO/2017		FEVEREIRO/2017		MARÇO/2017	
Empresa	Consumo	Estoque	Consumo	Estoque	Consumo	Estoque	Consumo	Estoque
NAT	9.924	2.804	10.986	2.928	9.995	2.763	16.073	2.503
NAT	13.302	3.304	10.187	2.480	12.658	2.771	12.460	2.139
NAT Total	23.226	6.108	21.173	5.408	22.652	5.534	28.533	4.642
Total Geral	74.772	21.006	77.888	19.957	70.828	21.187	96.171	20.315

B. Demonstração do Resultado do Exercício

30. O resultado do mês de novembro está acumulado no mês de dezembro, ou seja, no mês de dezembro visualizamos o resultado dos dois meses, novembro e dezembro de 2016, que gerou R\$ 616,00 (seiscentos e dezesseis reais) em prejuízos.

DRE em:	31/10/2016	30/11/2016	31/12/2016	ΔV
Receita Operacional Bruta	30.673	-	97.396	
Vendas/Prestação de Serviços	30.673	-	97.396	
Deduções da Receita	- 2.800	-	5.776	
Impostos e Contrib. s/ Vendas	- 2.800	-	5.776	
Receita Operacional Líquida	27.872	-	91.621	100%
(-) Custos das Vendas	- 23.605	-	44.399	-48%
CMV / CPV / CSP	- 23.605	-	44.399	-48%
(=) Lucro Bruto Operacional	4.267	-	47.222	52%
Despesas Operacionais	- 26.801	-	47.837	-52%
Despesas com Pessoal	- 26.801	-	48.002	-52%
Despesas Tributárias	-	-	165	0%
Resultado Operacional	- 22.533	-	616	-1%
LAIR	- 22.533	-	616	-1%
(-) Provisão IRPJ / CSLL				0%
= Lucro Líquido do Exercício	- 22.533	-	616	-1%

C. Índices de Liquidez

31. É possível verificar que houve uma variação positiva de junho a dezembro de 2016, mas ainda não refletem uma empresa solvente, pois a NAT possui apenas R\$0,49 (quarenta e nove centavos) para cada R\$ 1,00 (um real) de dívida considerando o curto e longo prazo.

Índices de Liquidez

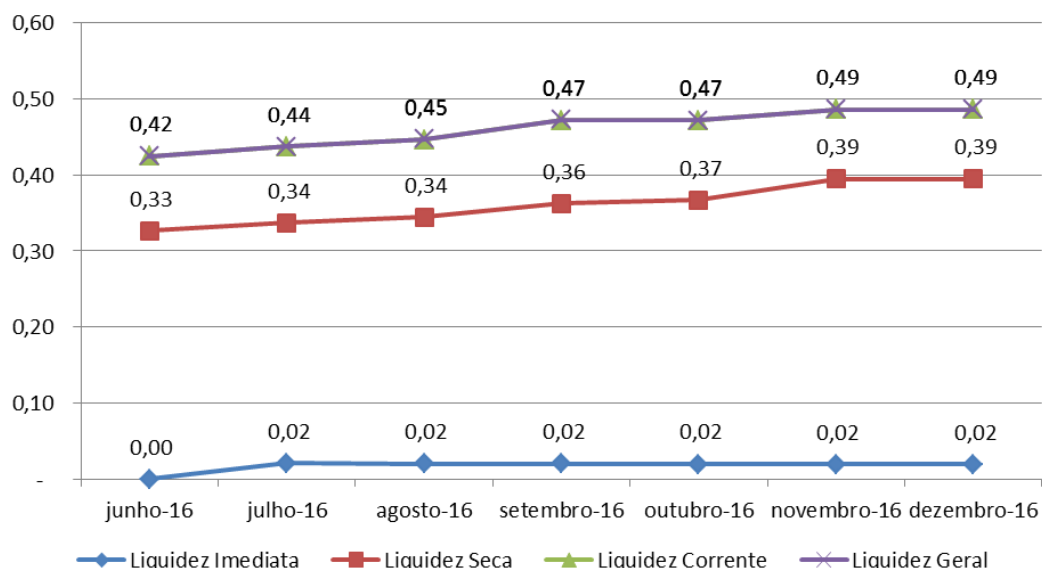

D. Funcionários

32. Os representantes da Recuperanda disponibilizaram documentação na qual foi possível identificar que estavam ativos em torno de 12 funcionários até março de 2017.

	out/16	nov/16	dez/16	jan/17	fev/17	mar/17
Nº Funcionários	14	12	11	12	12	12
N/I: Quantidade não Informada pela Recuperanda						

MG REFEIÇÕES COLETIVAS LTDA EPP

A. Situação Patrimonial

33. O Balanço Patrimonial de novembro não foi emitido, de forma que os números apresentados em dezembro contêm as movimentações acumuladas do mês anterior.

34. Destacamos neste relatório, a falta de apropriação com despesa de Depreciação do Imobilizado, que deveria ser feita de forma mensal e os Estoques com saldo negativo indicando lançamentos contábeis equivocados.

35. A Recuperanda finalizou 2016 com prejuízos acumulados em torno de R\$ 2.100.000,00 (dois milhões e cem mil reais) negativos sendo resultados de anos anteriores.

Balanço Patrimonial em:	31/10/2016	30/11/2016	31/12/2016
Ativo	1.584.922		1.602.854
Ativo circulante	882.046		899.978
Disponibilidades	122.625		115.544
Contas a Receber	681.257		727.851
Estoques	- 29.905		- 45.806
Imp./Contr. a Recuperar	51.465		51.465
Desp. Antecipadas	21.895		21.895
Adiantamentos	20.093		14.414
Outros Créditos	14.615		14.615
Ativo não circulante	702.876		702.876
Imobilizado	1.075.631		1.075.631
Depreciação	- 372.756		- 372.756

Balanço Patrimonial em:	31/10/2016	30/11/2016	31/12/2016
Passivo	1.584.922		1.602.854
Passivo Circulante	3.711.782		3.724.848
Fornecedores	364.931		346.470
Obrig. Trab./Previd.	107.379		37.230
Obrigações Fiscais	623.980		628.016
Outras Obrigações	206.900		304.541
Emprést.e Financiamentos	2.408.591		2.408.591
Passivo não circulante	17.242		17.242
Parcelamentos	17.242		17.242
Patrimonio Liquido	- 2.144.102		- 2.139.237
Capital Social	100.000		100.000
(-) Prejuizos Acumulados	- 2.309.815		- 2.309.815
Resultado do Exercício	65.712		70.578

B. Demonstração de Resultados do Exercício

36. Considerando somente o ano de 2016, o resultado foi R\$ 70.578,00 (setenta mil, quinhentos e setenta e oito reais) de lucros, sendo que a maior despesa dessa Recuperanda é com sua folha de pagamento deixando dúvidas sobre se não há uma confusão contábil nos lançamentos dos custos utilizando outra empresa do grupo.

37. Destacamos que não recebemos os livros de apuração dos impostos sobre vendas e sobre o lucro.

DRE em:	31/10/2016	30/11/2016	31/12/2016	2016	ΔV
Receita Operacional Bruta	36.079	-	66.885	437.490	
Vendas/Prestação de Serviços	36.079		66.885	437.490	
Deduções da Receita	- 3.294	-	- 3.966	- 32.026	
Impostos e Contrib. s/ Vendas	- 3.294		- 3.966	- 32.026	
Receita Operacional Líquida	32.785	-	62.919	405.464	100%
(-) Custos das Vendas	- 12.387	-	- 19.140	- 76.461	-19%
CMV / CPV / CSP	- 12.387		- 19.140	- 76.461	-19%
(=) Lucro Bruto Operacional	20.398	-	43.779	329.003	81%
Despesas Operacionais	- 17.908	-	- 36.975	- 254.720	-63%
Despesas com Pessoal	- 14.458		- 34.575	- 163.282	-40%
Despesas Tributárias				- 5.777	-1%
Despesas Administrativas	- 3.450		- 2.400	- 85.661	-21%
Outras Receitas / Despesas				-	0%
Resultado Operacional	2.489	-	6.804	74.283	18%
Resultado Financeiro	- 98	0	- 1.938	- 3.705	-1%
(-) Despesas Financeiras	- 99		- 1.938	- 3.947	-1%
(+) Receitas Financeiras	0	0	0	242	0%
LAIR	2.391	0	4.866	70.578	17%
(-) Provisão IRPJ / CSLL				-	0%
= Lucro Líquido do Exercício	2.391	0	4.866	70.578	17%

C. Índices de Liquidez

38. Os índices apresentam melhora ao longo do ano, mas ainda mostram uma empresa insolvente com somente R\$ 0,24 para casa real de dívida contraída.

Índices de Liquidez

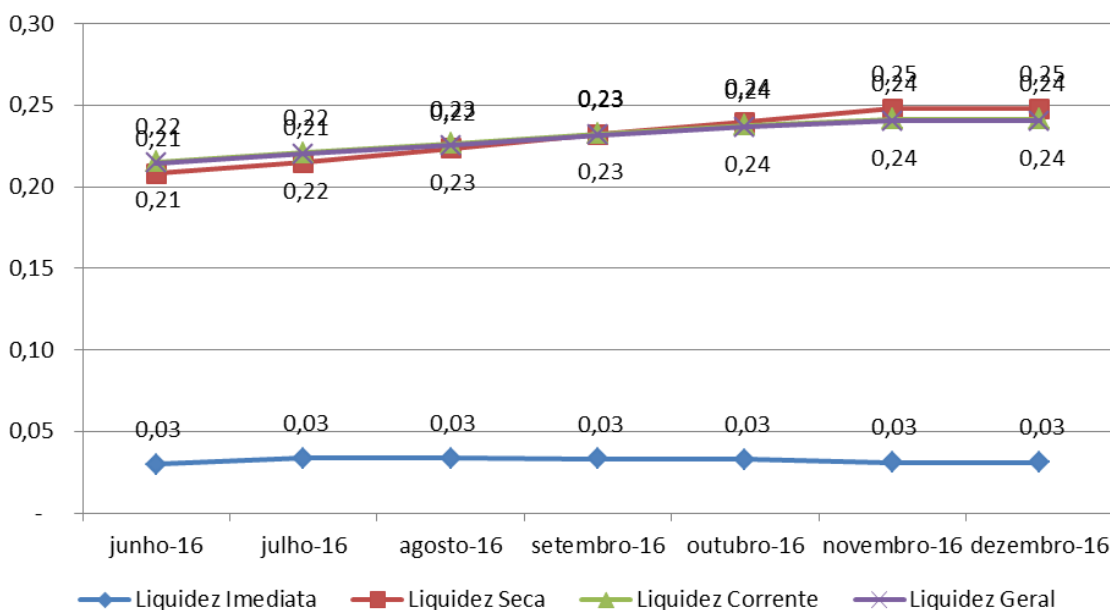

D. Funcionários

39. Os representantes da Recuperanda não disponibilizaram documentações acerca de sua folha de pagamento, não sendo possível mensurar se possui funcionários ativos.

MOGI PALADAR COMÉRCIO DE REFEIÇÕES LTDA - EPP

A. Situação Patrimonial

40. O Balanço Patrimonial de novembro não foi emitido, de forma que os números apresentados em dezembro contêm as movimentações acumuladas do mês anterior.

41. Assim como na EAM, novamente verificamos a conta de “Estoques”, no ativo, com saldo negativo, indo contra a natureza da conta. O mesmo ocorre com as contas de “Fornecedores Nacionais” e “Obrigações Trabalhistas e Previdenciárias” no balanço de dezembro de 2016. Nesses casos não foi possível identificar o motivo de essas contas estarem com saldos negativos, a considerar que os lançamentos contábeis foram equivocados.

42. O restante das contas patrimoniais não tiveram variações significativas.

Balanco Patrimonial em:	31/10/2016	30/11/2016	31/12/2016
Ativo	3.499.930		2.929.946
Ativo circulante	2.414.746		1.844.762
Disponivel	1.094.069		1.094.080
Clientes	1.343.149		849.510
Estoques	- 117.327		- 178.077
Adiantamentos	21.156		5.550
Tributos a Recuperar	34.010		34.010
Despesas Pagas Anteci.	17.689		17.689
Outros	22.000		22.000
Ativo não circulante	1.085.184		1.085.184
Bens em Comodato	- 3.700		- 3.700
Imobilizado	1.088.884		1.088.884
Maqui., Equip. e Ferra.	1.748.488		1.748.488
(-) Depre. e Amorti.	- 659.604		- 659.604

Balanco Patrimonial em:	31/10/2016	30/11/2016	31/12/2016
Passivo	3.499.930		2.929.946
Passivo Circulante	4.674.045		4.274.447
Emprestimos	4.181.069		4.181.069
Fornecedores Nacionais	185.577		- 402.495
Obrigações Tributarias	545.824		557.770
Obrigações Trab. e Previ.	178.324		- 266.693
Outras contas a Pagar	11.500		11.500
Inter Company	- 428.250		193.295
Passivo não circulante	117.834		117.834
Parcelamento de Impostos	121.534		121.534
Bens em Comodato	- 3.700		- 3.700
Patrimonio Liquido	- 1.291.948		- 1.462.335
Capital social	100.000		100.000
Lucros/Prejuizos Acumu.	- 1.391.948		- 1.562.335
(-) Prejuizos Acumulados	- 1.645.909		- 1.645.909
Resultado do Exercido	253.961		83.574

43. Obtivemos o relatório de estoques, o qual demonstra valores não condizentes com o contabilizado, mas indicam que estão sendo movimentados.

	DEZEMBRO/2016		JANEIRO/2017		FEVEREIRO/2017		MARÇO/2017	
Empresa	Consumo	Estoque	Consumo	Estoque	Consumo	Estoque	Consumo	Estoque
MOGI	6.199	2.205	6.531	1.531	5.856	1.595	6.860	2.013
MOGI	4.917	1.208	6.247	1.111	6.275	1.521	8.453	2.534
MOGI	15.471	4.597	17.791	4.945	15.584	3.365	22.274	3.661
MOGI	5.977	791	5.751	676	3.796	2.228	6.467	674
MOGI Total	32.564	8.801	36.319	8.262	31.510	8.710	44.054	8.882
Total Geral	74.772	21.006	77.888	19.957	70.828	21.187	96.171	20.315

B. Demonstração do Resultado do Exercício

44. A demonstração abaixo traz em dezembro, os valores acumulados de novembro, mesmo tratando-se de uma DRE mensal, pela forma de emissão utilizada pela Recuperanda, apenas obtivemos uma demonstração.

DRE em:	31/10/2016	30/11/2016	31/12/2016	ΔV
Receita Operacional Bruta	109.412	-	190.941	
Vendas/Prestação de Serviços	109.412	-	190.941	
Deduções da Receita	- 9.989	-	- 11.323	
Impostos e Contrib. s/ Vendas	- 9.989	-	- 11.323	
Receita Operacional Líquida	99.423	-	179.618	100%
(-) Custos das Vendas	- 80.992	-	- 68.883	-38%
CMV / CPV / CSP	- 80.992	-	- 68.883	-38%
(=) Lucro Bruto Operacional	18.431	-	110.735	62%
Despesas Operacionais	- 89.781	-	- 280.102	-156%
Despesas com Pessoal	- 80.992	-	- 126.447	-70%
Despesas Tributárias	-	-	- 42.274	-24%
Despesas Administrativas	- 8.790	-	- 111.380	-62%
Outras Receitas / Despesas		-	-	0%
Resultado Operacional	- 71.350	-	- 169.367	-94%
Resultado Financeiro	- 595	-	- 1.020	-1%
(-) Despesas Financeiras	- 595	-	- 1.020	-1%
(+) Receitas Financeiras		-	-	0%
LAIR	- 71.945	-	- 170.386	-95%
(-) Provisão IRPJ / CSLL				0%
= Lucro Líquido do Exercício	- 71.945	-	- 170.386	-95%

C. Índices de Liquidez

45. Os índices demonstram que houve uma queda na liquidez da Recuperanda, ou seja, seus passivos aumentaram em relação seus

ativos. Mas não aprofundaremos nossas análises, pois os índices são calculados com números do Balanço Patrimonial (item A), e contém números equivocados e com a natureza contábil contrária, como dito.

Índices de Liquidez

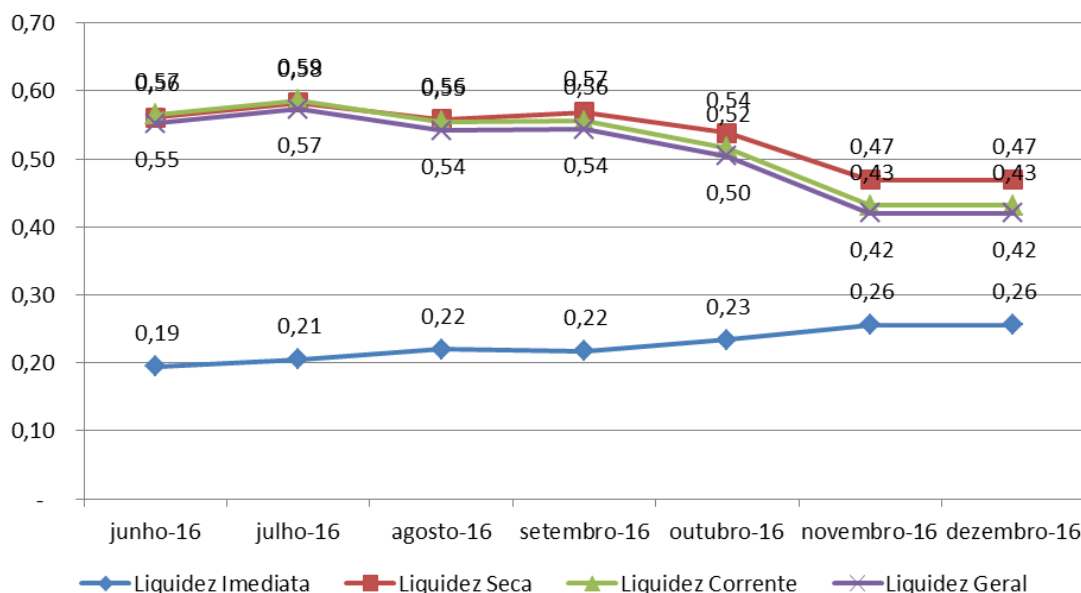

D. Funcionários

46. A documentação apresentada pela Recuperanda nos permitiu identificar que ela mantinha ativos em janeiro de 2017, 15 funcionários e em fevereiro de 2017, 14 funcionários. Para o restante dos meses analisados, não obtivemos qualquer documentação.

	out/16	nov/16	dez/16	jan/17	fev/17	mar/17
Nº Funcionários	N/I	N/I	N/I	15	14	N/I
N/I: Quantidade não Informada pela Recuperanda						

II – ENCERRAMENTO

47. Concluimos que, após análise dos documentos contábeis, a contabilidade apresentada provavelmente não reflete a situação física das Recuperandas.

48. Desse modo, intimem-se os representantes das Recuperandas para que prestem os esclarecimentos elencados no relatório mensal anterior (fls. 4216 – 4235), nos disponibilize os relatórios financeiros de janeiro a março de 2017 e os demais documentos elencados no Termo de Diligência.

49. Sendo o que tinha para o momento, este Administrador Judicial se coloca à disposição deste Douto Juízo e Ilustre Cartório para quaisquer esclarecimentos que se façam necessário.

Termos em que,

Pede deferimento.

São Paulo, 15 de maio de 2017.

Oreste Nestor de Souza Laspro
Administrador Judicial
OAB/SP nº 98.628