

**EXCELENTÍSSIMO SENHOR DOUTOR JUIZ DE DIREITO DA 1ª VARA  
CÍVEL DO FORO CÍVEL DA COMARCA DE GUARULHOS/SP**

**Recuperação Judicial**

**PROCESSO VIRTUAL Nº 1027443-57.2016.8.26.0224**

**ORESTE NESTOR DE SOUZA LASPRO**, OAB/SP nº 98.628, nomeado Administrador Judicial nos autos da Recuperação Judicial requerida por **BRASIMPAR INDÚSTRIA METALÚRGICA - EIRELI**, em curso perante esse R. Juízo, vem à presença de Vossa Excelência, com fulcro no artigo 22, II, “a” e “c” da Lei nº 11.101/2005, apresentar **Relatório Mensal das Atividades da Recuperanda** referente ao período de **Agosto a Outubro de 2016**.

1. Em consonância com o disposto nas alíneas “a” e “c”, inciso II, do artigo 22 da Lei nº 11.101/05 – Lei de Recuperação de Empresas e Falências (“LREF”), o Administrador Judicial nomeado, ora signatário, submete à apreciação de Vossa Excelência o Relatório Mensal de Atividades, tomando-se como base as informações do período de agosto, setembro e outubro de 2016 da empresa **BRASIMPAR INDÚSTRIA METALÚRGICA - EIRELI**, doravante “Recuperanda”.

2. Este Relatório reúne e sintetiza informações e dados que foram fornecidos ao Administrador Judicial pela própria Recuperanda. Tais informações, tanto de caráter quantitativo como qualitativo, não foram objeto de exame e nem de qualquer procedimento de auditoria por parte do Administrador Judicial, visto que tais procedimentos são regulamentados e normatizados pela Comissão de Valores Mobiliários (“CVM”), Banco Central do Brasil (“BACEN”) e Instituto dos Auditores Independentes do Brasil (“IBRACON”) e não contemplados pela LREF.

3. Dessa forma, o Administrador Judicial não pode garantir ou afirmar a correção, precisão ou, ainda, que as informações prestadas pela Recuperanda estejam completas e apresentem todos os dados relevantes. Portanto, o presente Relatório não tem caráter de parecer ou opinião.

4. Por fim, cabe observar que a Recuperanda é a responsável pelo fornecimento das informações acerca de suas atividades contempladas neste Relatório, inclusive sob as penas do artigo 171, da Lei 11.101/05.

## **I) DA SITUAÇÃO OPERACIONAL:**

5. A situação operacional é apresentada a partir dos documentos solicitados à Recuperanda, conforme Termo de Diligência já entregue a esta última: **(A)** Funcionários; **(B)** Situação Patrimonial; **(C)** Demonstração de Resultado de Exercício; **(D)** Fluxo de Caixa; **(E)** Extratos bancários; **(F)** Estoque; **(G)** Relatório de Compra e Venda; **(H)** Contas a Pagar e a Receber; **(I)** Folha de Pagamento; **(J)** Recolhimento de Imposto.

### **A. Funcionários**

6. A Recuperanda não apresentou documentação indicando a movimentação e número de funcionários, mas foi

possível sua identificação pela guia de recolhimento do FGTS conforme a tabela a seguir:

Mês/ano	ago/16	set/16	out/16
Qtde Funcionários	56	74	74

**B. Balanço Patrimonial** (transcrição dos documentos fornecidos)

7. A Recuperanda forneceu balancete de agosto/2016, contendo retificações em seus saldos iniciais, referentes a julho/2016, portanto, os valores exibidos para o referido mês contido no relatório inicial, conforme ilustrado abaixo, não estão invalidados.

<b>BALANÇO</b>	<b>jul/16</b>
<b>ATIVO</b>	<b>7.513.857,15</b>
<b>Circulante</b>	<b>5.941.261,81</b>
Disponibilidades	38.481,12
Duplicatas a receber	2.311.862,27
(-)Descontos Duplicatas	
Adiantamentos	1.437.662,12
Impostos a recuperar	3.739,38
Adiantamentos Fornecedores	2.052,06
Estoques	2.116.144,08
Despesas exerc. Futuros	31.320,78
<b>Realizável Longo Prazo</b>	<b>782.087,66</b>
<b>Permanente</b>	<b>776.969,27</b>
<b>Intangível</b>	<b>13.538,41</b>
<b>PASSIVO</b>	<b>7.513.857,15</b>
<b>Circulante</b>	<b>17.734.227,08</b>
Fornecedores	1.217.437,94
Impostos e Contribuições	276.382,63
Salários	501.813,02
Encargos Sociais	1.879.274,82
Empréstimos Curto Prazo	3.028.552,57
Outras contas a pagar	3.884,84
Processos Trabalhistas	31.306,30
Adiantamento de Clientes	1.386.629,08
Provisões diversas	9.408.945,88
<b>Exigível de Longo Prazo</b>	<b>100.000,00</b>
Contas Correntes	
Empréstimos 3os	100.000,00
Dívidas RJ	
Contingências Trabalhistas	
<b>Patrimônio Líquido</b>	<b>- 10.320.369,93</b>
Capital Social	100.000,00
Reservas	634.094,80
Ajuste Avaliação Patrimonial	1.099.941,07
Prejuízos Acumulados	- 8.236.333,71
Resultado do Exercício	- 3.918.072,09

**Balanço Atualizado** (transcrição dos documentos Fornecidos)

# LASPRO

## ADVOGADOS ASSOCIADOS

	2015	jun/16	jul/16	ago/16	set/16	out/16	Variaco Jul/jun	Variaco ago/jul	Variaco set/ago	Variaco out/set
<b>ATIVO</b>	<b>3.212.650,36</b>	<b>6.987.946,24</b>	<b>6.918.779,18</b>	<b>5.351.348,47</b>	<b>5.278.241,11</b>	<b>5.215.333,68</b>	- 69.167,06	- 1.567.430,71	- 73.107,36	- 62.907,43
<b>Circulante</b>	<b>1.411.863,38</b>	<b>5.401.313,72</b>	<b>5.346.183,84</b>	<b>3.792.775,93</b>	<b>3.734.300,40</b>	<b>3.684.696,31</b>	- 55.129,88	- 1.553.407,91	- 58.475,53	- 49.604,09
Disponibilidades	55.151,65	36.050,13	38.481,12	118.248,53	164.418,52	140.411,91	2.430,99	79.767,41	46.169,99	24.006,61
Duplicatas a receber	1.093.069,39	2.053.008,72	2.297.492,81	544.130,36	698.590,47	743.340,48	244.484,09	- 1.753.362,45	154.460,11	44.750,01
(-)Descontos Duplicatas							-	-	-	-
Adiantamentos	33.291,02	1.093.017,21	1.433.602,87	1.644.873,75	1.455.399,07	1.357.868,75	340.585,66	211.270,88	- 189.474,68	- 97.530,32
Impostos a recuperar	21.658,42	38.888,01	3.739,38	3.739,38	3.739,38	3.739,38	- 35.148,63	-	-	-
Adiantamentos Fornecedores		1.309,00	2.052,06	25.536,24	27.665,90	89.329,25	743,06	23.484,18	2.129,66	61.663,35
Estoques	208.692,90	2.141.414,20	1.539.494,82	1.429.232,56	1.357.471,95	1.309.991,43	- 601.919,38	- 110.262,26	- 71.760,61	- 47.480,52
Despesas exerc. Futuros		37.626,45	31.320,78	27.015,11	27.015,11	40.015,11	- 6.305,67	4.305,67	-	13.000,00
<b>Realizvel Longo Prazo</b>	<b>909.467,35</b>	<b>781.978,27</b>	<b>782.087,66</b>	<b>782.197,05</b>	<b>782.197,05</b>	<b>782.415,83</b>	<b>109,39</b>	<b>109,39</b>	-	<b>218,78</b>
<b>Permanente</b>	<b>877.781,22</b>	<b>791.115,84</b>	<b>776.969,27</b>	<b>762.837,08</b>	<b>748.205,25</b>	<b>734.683,13</b>	- 14.146,57	- 14.132,19	- 14.631,83	- 13.522,12
<b>Intangvel</b>	<b>13.538,41</b>	<b>13.538,41</b>	<b>13.538,41</b>	<b>13.538,41</b>	<b>13.538,41</b>	<b>13.538,41</b>	-	-	-	-
<b>PASSIVO</b>	<b>3.212.650,36</b>	<b>6.987.946,24</b>	<b>6.918.779,18</b>	<b>5.351.348,47</b>	<b>5.278.241,11</b>	<b>5.215.333,68</b>	- 69.167,06	- 1.567.430,71	- 73.107,36	- 62.907,43
<b>Circulante</b>	<b>10.614.889,27</b>	<b>16.546.617,75</b>	<b>17.715.798,01</b>	<b>12.397.372,79</b>	<b>12.507.620,76</b>	<b>12.721.980,96</b>	<b>1.169.180,26</b>	<b>- 5.318.425,22</b>	<b>110.247,97</b>	<b>214.360,20</b>
Fornecedores	7.122.209,43	1.129.848,31	1.217.437,94	50.217,11	65.774,11	77.803,11	87.589,63	- 1.167.220,83	15.557,00	12.029,00
Impostos e Contribuioes	83.379,39	143.439,62	276.382,63	422.303,35	560.537,76	678.296,79	132.943,01	145.920,72	138.234,41	117.759,03
Salrios	67.129,38	75.843,70	501.812,66	72.556,17	77.580,32	86.216,44	425.968,96	- 429.256,49	5.024,15	8.636,12
Encargos Sociais	1.417.550,59	1.785.497,16	1.879.274,82	1.901.444,97	1.903.210,10	1.906.557,68	93.777,66	22.170,15	1.765,13	3.347,58
Emprstimos Curto Prazo	1.899.151,92	3.004.810,89	3.107.994,91	251.099,69	240.404,13	317.531,93	103.184,02	- 2.856.895,22	- 10.695,56	77.127,80
Outras contas a pagar	6.987,37	3.884,84	3.884,84	222,26	88,83	961,53	-	-	133,43	872,70
Processos Trabalhistas	18.481,19	35.611,97	31.306,30	-	-	13.000,00	- 4.305,67	- 31.306,30	-	13.000,00
Adiantamento de Clientes		958.735,38	1.288.758,03	1.140.807,98	1.101.304,25	1.082.892,22	330.022,65	- 147.950,05	- 39.503,73	- 18.412,03
Provisoes diversas		9.408.945,88	9.408.945,88	8.558.721,26	8.558.721,26	8.558.721,26	-	- 850.224,62	-	-
<b>Exigvel de Longo Prazo</b>	<b>100.000,00</b>	<b>519.419,94</b>	<b>100.000,00</b>	<b>5.181.383,82</b>	<b>5.195.795,82</b>	<b>5.195.795,82</b>	- 419.419,94	<b>5.081.383,82</b>	<b>14.412,00</b>	-
Contas Correntes				96.500,00	110.912,00	110.912,00	-	96.500,00	14.412,00	-
Emprstimos 3os			100.000,00	100.000,00	100.000,00	100.000,00	100.000,00	-	-	-
Dvidas RJ				4.134.659,20	4.134.659,20	4.134.659,20	-	4.134.659,20	-	-
Contingncias Trabalhistas				850.224,62	850.224,62	850.224,62	-	850.224,62	-	-
<b>Patrimnio Lquido</b>	<b>- 7.502.238,91</b>	<b>- 10.078.091,45</b>	<b>- 10.897.018,83</b>	<b>- 12.227.408,14</b>	<b>- 12.425.175,47</b>	<b>- 12.702.443,10</b>	- 818.927,38	- 1.330.389,31	- 197.767,33	- 277.267,63
Capital Social		100.000,00	100.000,00	100.000,00	100.000,00	100.000,00	-	-	-	-
Reservas		634.094,80	634.094,80	634.094,80	634.094,80	634.094,80	-	-	-	-
Ajuste Avaliao Patrimonial		701.348,50	1.099.941,07	1.528.304,08	1.128.535,04	1.128.535,04	398.592,57	428.363,01	- 399.769,04	-
Prejuzos Acumulados	- 8.236.333,71	- 8.236.333,71	- 8.236.333,71	- 8.236.333,71	- 8.236.333,71	- 8.236.333,71	-	-	-	-
Resultado do Exerccio	- 3.277.201,04	- 4.494.720,99	- 4.494.720,99	- 6.253.473,31	- 6.051.471,60	- 6.328.739,23	- 1.217.519,95	- 1.758.752,32	202.001,71	- 277.267,63

8. A Recuperanda apresenta Capital Circulante negativo; mesmo com a transferncia dos valores em recuperao judicial no ms de agosto/2016, nota-se o aumento do risco de liquidez e de gerao de caixa no curto prazo.

	2015	jun/16	jul/16	ago/16	set/16	out/16
Capital Circulante Lquido CCL	- 9.203.025,89	- 11.145.304,03	- 12.369.614,17	- 8.604.596,86	- 8.773.320,36	- 9.037.284,65
Liquidez Corrente		0,13	0,33	0,30	0,31	0,29
Liquidez Seca		0,11	0,20	0,21	0,19	0,19

9. Destaque deste fator recai na conta "provisoes diversas – contingncias para INSS", no valor aproximado de R\$ 8.559.000,00 (oito milhes, quinhentos e cinquenta e nove mil reais).

10. A conta "adiantamentos" apresenta saldo em 31/12/2015 de R\$ 33.291,02 e sofreu forte variao no perodo de 2016, conforme grfico a seguir:

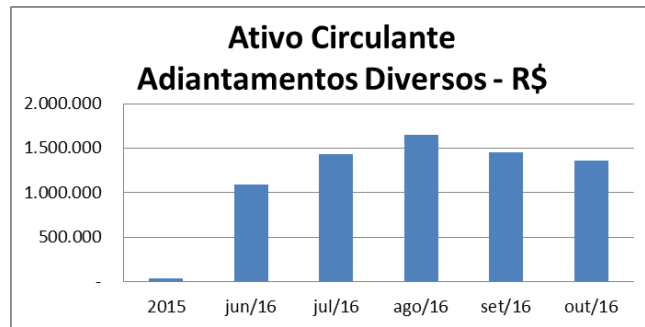

11. Em Agosto20/16 a conta “duplicatas a receber” teve baixa superior a R\$ 1.753.000,00 (hum milhão, setecentos e cinquenta e três mil reais), sendo que cerca de R\$ 1.472.000,00 (hum milhão, quatrocentos e setenta e dois mil) foi contabilizado como provisão para perdas nos recebimentos.

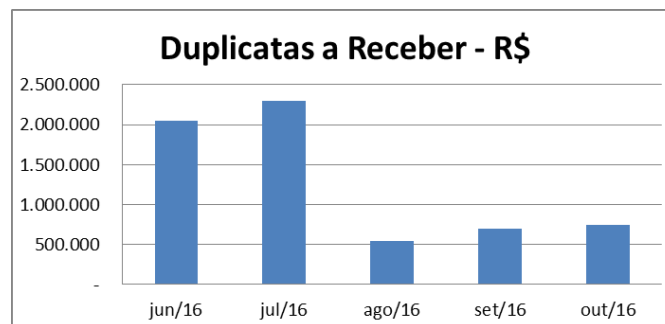

12. Quanto à dívida tributária, esta se apresenta de forma crescente ao longo dos períodos.

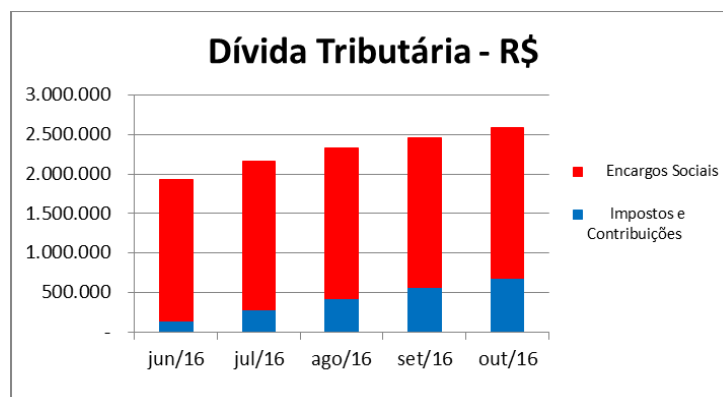

### 13. Posição de financiamento de terceiros:

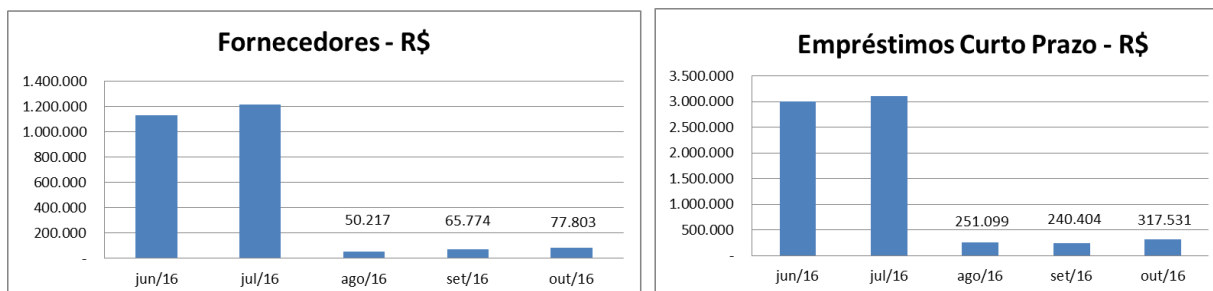

### c. Demonstração dos Resultados Mensais (transcrição dos documentos fornecidos)

	jan - junho 2016		jan - julho 2016		jan - ago 2016		jan - set 2016		jan - out 2016	
<b>Faturamento Bruto</b>	<b>4.899.589,52</b>	<b>138,0%</b>	<b>5.540.707,95</b>	<b>139,1%</b>	<b>6.211.766,32</b>	<b>139,9%</b>	<b>6.894.243,06</b>	<b>140,3%</b>	<b>7.590.763,82</b>	<b>140,7%</b>
(-) Deduções	1.350.341,84	38,0%	1.558.038,52	39,1%	1.772.575,85	39,9%	1.979.059,28	40,3%	2.196.320,28	40,7%
<b>Faturamento Líquido</b>	<b>3.549.247,68</b>	<b>100,0%</b>	<b>3.982.669,43</b>	<b>100,0%</b>	<b>4.439.190,47</b>	<b>100,0%</b>	<b>4.915.183,78</b>	<b>100,0%</b>	<b>5.394.443,54</b>	<b>100,0%</b>
(-) Custos Industriais	3.121.488,18	87,9%	3.851.521,30	96,7%	4.139.657,90	93,3%	4.415.626,84	89,8%	4.759.755,23	88,2%
<b>Resultado Bruto</b>	<b>427.759,50</b>	<b>12,1%</b>	<b>131.148,13</b>	<b>3,3%</b>	<b>299.532,57</b>	<b>6,7%</b>	<b>499.556,94</b>	<b>10,2%</b>	<b>634.688,31</b>	<b>11,8%</b>
(-) Despesas Administrativas	3.419.114,84	96,3%	4.300.664,91	108,0%	4.643.514,47	104,6%	5.104.220,31	103,8%	5.487.112,51	101,7%
(-) Despesas Financeiras	252.817,19	7,1%	291.671,58	7,3%	398.666,00	9,0%	422.501,67	8,6%	450.686,93	8,4%
(-) Despesas Tributárias	29.343,00	0,8%	30.252,07	0,8%	35.260,98	0,8%	43.760,98	0,9%	45.082,52	0,8%
Receitas Financeiras	5.696,87	0,2%	6.101,82	0,2%	6.204,19	0,1%	6.379,57	0,1%	6.379,57	0,1%
<b>Lucro Operacional</b>	<b>- 3.267.818,66</b>	<b>-92,1%</b>	<b>- 4.485.338,61</b>	<b>-112,6%</b>	<b>- 4.771.704,69</b>	<b>-107,5%</b>	<b>- 5.064.546,45</b>	<b>-103,0%</b>	<b>- 5.341.814,08</b>	<b>-99,0%</b>
(-) Outras despesas	9.382,38	0,3%	9.382,38	0,2%	1.481.768,62	33,4%	986.925,15	20,1%	986.925,15	18,3%
<b>Lucro antes da C. Social</b>	<b>- 3.277.201,04</b>	<b>-92,3%</b>	<b>- 4.494.720,99</b>	<b>-112,9%</b>	<b>- 6.253.473,31</b>	<b>-140,9%</b>	<b>- 6.051.471,60</b>	<b>-123,1%</b>	<b>- 6.328.739,23</b>	<b>-117,3%</b>
(-) Contribuição Social	-	0,0%	-	0,0%	-	0,0%	-	0,0%	-	0,0%
<b>Lucro antes do IR</b>	<b>- 3.277.201,04</b>	<b>-92,3%</b>	<b>- 4.494.720,99</b>	<b>-112,9%</b>	<b>- 6.253.473,31</b>	<b>-140,9%</b>	<b>- 6.051.471,60</b>	<b>-123,1%</b>	<b>- 6.328.739,23</b>	<b>-117,3%</b>
(-) IR	-	0,0%	-	0,0%	-	0,0%	-	0,0%	-	0,0%
<b>Lucro Período</b>	<b>- 3.277.201,04</b>	<b>-92,3%</b>	<b>- 4.494.720,99</b>	<b>-112,9%</b>	<b>- 6.253.473,31</b>	<b>-140,9%</b>	<b>- 6.051.471,60</b>	<b>-123,1%</b>	<b>- 6.328.739,23</b>	<b>-117,3%</b>

14. De acordo com informações fornecidas para o relatório inicial, a Recuperanda apresenta queda de faturamento anual de 38% (trinta e oito por cento), frente a média dos últimos 3 anos.

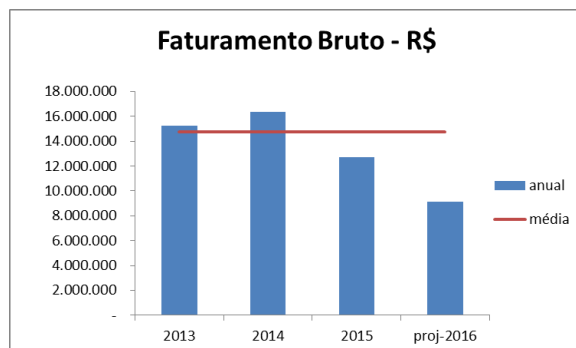

15. O gráfico abaixo mostra o comportamento dos custos frente ao faturamento líquido, com seu efeito sobre a margem bruta e consequente incompatibilidade de suportar as despesas administrativas.

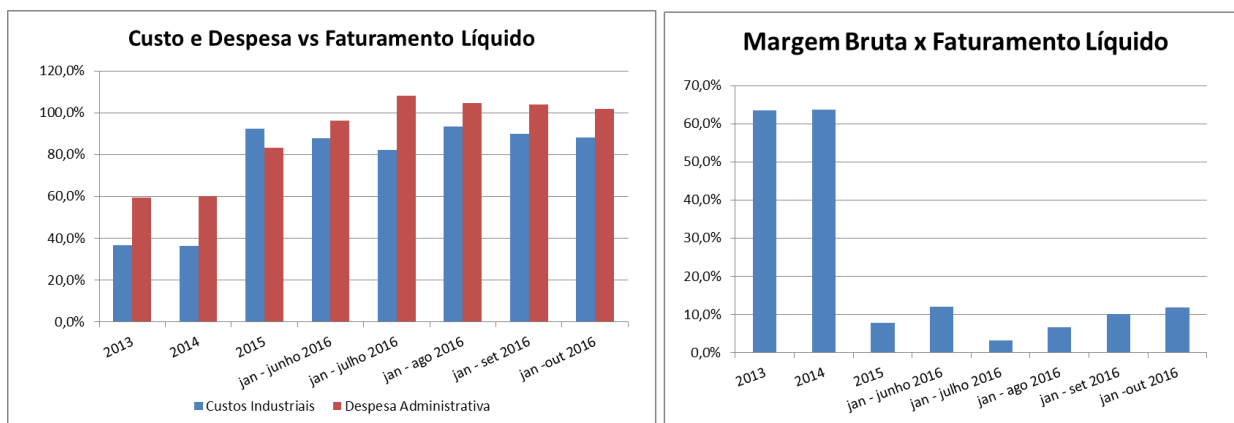

#### D. Fluxo de Caixa

16. A Recuperanda apresentou informações referentes ao fluxo de pagamentos efetuados no período analisado, não havendo nenhuma questão que possa chamar a atenção, estando dentro da normalidade.

#### E. Extratos Bancários

17. A Recuperanda não apresentou os extratos bancários do período em análise.

#### F. Estoques

18. A Recuperanda apresentou planilha com informações de registro de inventário do período, porém, os valores da planilha não correspondem ao apresentado nos balanços.

Setembro/2016 - R\$ 156.529,52

Outubro/2016 - R\$ 154.092,19

### **G. Relatório de Compras e Vendas**

19. A Recuperanda apresentou informações de entrada e saída das unidades com respectivos cálculos de impostos incidentes, não havendo nada a acrescentar a respeito.

### **H. Contas a Pagar e Receber**

20. A Recuperanda apresentou informações referentes às contas a pagar e a receber do período em análise, também nada havendo a acrescentar a esse respeito.

### **I. Folha de Pagamento**

21. A Recuperanda apresentou informações de folha, bem como comprovante de pagamento de salário.

### **J. Pagamento de Impostos**

22. A Recuperanda apresentou os comprovantes dos seguintes impostos para os três meses analisados:

- (i) FGTS e GPS – com respectiva GFIP;
- (ii) ISS – Guarulhos;
- (iii) DARF códigos 8045, 1708, 5952 e 0561 – com respectiva DCTF;
- (iv) ICMS e ICMS<sub>ST</sub> – GIA;
- (v) Relatório SPED Fiscal

## **II) DO ENCERRAMENTO:**

23. Face ao exposto, solicita-se a intimação dos representantes da Recuperanda para esclarecimentos, com fornecimento de



documentação base para o período de 2016 dos lançamentos das seguintes contas:

- (i) Provisão para contingências para INSS;
- (ii) Provisão para contingências trabalhistas;
- (iii) Provisão para perdas no recebimento de clientes;
- (iv) Movimentações de ajustes de avaliação patrimonial ativa e passiva;
- (v) Adiantamentos diversos – Razão de 2016.

24. Sendo o que havia para o momento, este Administrador Judicial se coloca à inteira disposição de Vossa Excelência, dos nobres advogados da Recuperanda e dos credores, bem como do ilustre representante do Ministério Público para quaisquer esclarecimentos que se façam necessários.

Termos em que  
pede deferimento.

São Paulo, 17 de janeiro de 2017

  
**Oreste Nestor de Souza Laspro**  
**Administrador Judicial**  
**OAB/SP n° 98.628**