

# LASPRO

## CONSULTORES

**EXCELENTÍSSIMO SENHOR DOUTOR JUIZ DE DIREITO DA 03ª VARA CÍVEL DA  
COMARCA DE SÃO BERNARDO DO CAMPO.**

### **Recuperação Judicial**

**Autos nº 0015005-58.2019.8.26.0564**

**LASPRO CONSULTORES LTDA**, neste ato representada pelo **DR. ORESTE NESTOR DE SOUZA LASPRO**, nomeada Administradora Judicial nos autos da Recuperação Judicial em epígrafe, requerida por **MARTIN BIANCO COMÉRCIO E IMPORTAÇÃO DE MÁQUINAS E EQUIPAMENTOS LTDA** e **MARTIN BIANCO COMPRESSORES PEÇAS E SERVIÇOS - EIRELI**, vem respeitosamente, à presença de Vossa Excelência, com fulcro no artigo 22, II, “a” e “c” da Lei nº 11.101/2005 apresentar **Relatório das Atividades das Recuperandas**, referente ao período de **março a maio de 2020**.

72-936.1 AL / MM / JP  
Brasil  
Rua Major Quedinho, 111 - 18º andar  
01050-030 - São Paulo  
www.lasproconsultores.com.br  
Fone: +55-11-3211-3010  
Fax: +55-11-3255-3727

Itália  
Edoardo Ricci Avvocati  
Via Visconti di Modrone nº 8/10  
20122 - Milão  
www.edoardoricci.it  
Fone: + 39-02 79 47 65  
Fax: + 39-02 78 44 97

## Sumário

I. INTRODUÇÃO .....	3
II. DA SITUAÇÃO ECONÔMICO-FINANCEIRA .....	3
MARTIN BIANCO COMÉRCIO E IMPORTAÇÃO DE MÁQUINAS E EQUIPAMENTOS LTDA .....	4
A. Balanço Patrimonial.....	4
B. Resultado do Exercício.....	9
C. Funcionários.....	11
D. Impostos.....	11
MARTIN BIANCO COMPRESSORES PEÇAS E SERVIÇOS – EIRELI .....	11
A. Balanço Patrimonial.....	11
B. Resultado do Exercício.....	17
C. Funcionários.....	19
D. Impostos.....	20
III. PENDÊNCIAS .....	20
IV. DILIGÊNCIA .....	21
V. CONCLUSÃO .....	26
VI. DO ENCERRAMENTO .....	27

## I. INTRODUÇÃO

1. A empresa **Martin Bianco Comércio e Importação de Máquinas e Equipamentos Ltda.** iniciou suas atividades em 1978 e a empresa **Martin Bianco Compressores Peças e Serviços Eireli** no ano de 2012, atuando na atividade empresarial para a prestação de serviços de instalações elétricas e pneus (ar comprimido), na área industrial, comercio de bombas hidráulicas, compressores de ar e sistemas de tratamento de ar comprimido, bem como manutenção e vendas de peças e componentes para estes equipamentos.

2. Com o rompimento de contrato da empresa que representava 90% do seu faturamento, as Recuperandas começaram a enfrentar diversos problemas financeiros no ano de 2003, tendo que reduzir seu quadro de funcionários, pois já não possuíam recursos suficientes para honrar seus compromissos com as Instituições Financeiras e com os impostos estaduais e federais.

3. Ainda assim, buscaram se reinventar, conquistaram novos clientes, alcançando soerguimento.

4. Porém, com o aumento dos juros e da inflação atrelados à instabilidade política e econômica, que ocasionaram drástica redução nas vendas, intensificando sua crise financeira, o grupo ingressou com pedido de Recuperação Judicial em 09 de novembro de 2018, que foi deferido em 19 de dezembro de 2018.

## II. DA SITUAÇÃO ECONÔMICO-FINANCEIRA

5. Cabe observar que as Recuperandas são as responsáveis pelo fornecimento das informações acerca de suas atividades contempladas neste Relatório inclusive sob as penas do artigo 171, da Lei 11.101/05

6. A situação operacional é apresentada a partir dos documentos solicitados às Recuperandas conforme: **(A)** Balanço Patrimonial; **(B)** Demonstração do Resultado do Exercício; **(C)** Funcionários; e, **(D)** Impostos.

7. As informações que seguem foram compiladas dos balancetes mensais de fevereiro de 2020, reportado em relatório anterior, a maio de 2020.

## **MARTIN BIANCO COMÉRCIO E IMPORTAÇÃO DE MÁQUINAS E EQUIPAMENTOS LTDA**

### **A. Balanço Patrimonial**

8. A rubrica **Disponibilidades** não apresentou variações significativas nos meses analisados, sendo composta pelas alíneas Caixa e Bancos, apresentando, em maio de 2020, o montante de R\$ 143 (cento e quarenta e três reais). Ademais cabe comentar:

- A empresa concentra suas operações financeiras junto ao banco Santander, apresentando, em maio de 2020, a importância de R\$ 92 (noventa e dois reais). Foram disponibilizados os extratos bancários, do período analisado, estando condizentes com os saldos contábeis apresentados.
  - Nos meses de análise verifica-se que todas as entradas de recursos, tem a discriminação de “TED DIFERENTE TITULARIDADE”, sendo possível identificar apenas o CNPJ ou CPF de origem que complementa a descrição do lançamento no extrato. Observa-se que os valores recebidos estão classificados em alíneas de Clientes e Empréstimos conforme balancetes apresentados, porém não podemos afirmar qual a composição de saldo de cada alínea, uma vez que não nos foi fornecido relatório de suporte contendo o desmembramento de valores.

# LASPRO

## CONSULTORES

- O Caixa apresenta média de movimentação de R\$ 5.000 (cinco mil reais) mensais, totalizando em maio de 2020, a quantia de R\$ 50 (cinquenta reais). Não foram enviados relatórios com a comprovação dos valores pagos e recebidos do período em análise.

9. Os valores a receber de **Clientes** apresentaram constante e gradativo crescimento no transcorrer dos meses analisados somando, em maio de 2020, recebíveis no montante de R\$ 144.705 (cento e quarenta e quatro mil, setecentos e cinco reais).

- Observa-se que os valores escriturados mensalmente como recebíveis, de março a maio de 2020, divergem do faturamento do mesmo período, conforme demonstrado abaixo:

Descrição	mar/20	abr/20	mai/20
Faturamento (Conta de Resultado)	70.389	63.909	63.539
Recebíveis de Clientes (Ativo Circulante)	109.769	80.984	81.603

- Não foram disponibilizados relatórios com a composição de recebíveis que suportem os saldos contábeis nos períodos analisados.

10. A rubrica de **Outros Créditos** representa 36% do total do ativo, equivalente ao valor de R\$ 338.560 (trezentos e trinta e oito mil, quinhentos e sessenta reais) em maio de 2020, sendo que a alínea de maior representatividade se refere a Empréstimos, perfazendo 7% da rubrica.

Outros Créditos	mar/20	abr/20	mai/20
Empréstimos	273.691	312.631	294.691
ICMS a recuperar	32.690	32.690	32.690
Martin Bianco Compressores	8.430	8.430	10.910
<b>Total</b>	<b>314.810</b>	<b>353.750</b>	<b>338.290</b>

# LASPRO

## CONSULTORES

- Não foram disponibilizados relatórios com abertura dos valores classificados como Empréstimos para validação dos saldos contábeis apresentados.

11. O Ativo Não Circulante é composto unicamente pelo **Imobilizado**, que mantém Bens Imóveis - Edifício na importância de R\$ 600.000 (seiscentos mil reais), onde as variações ocorridas referem-se ao reconhecimento mensal das **Depreciações**, totalizando o Imobilizado Líquido de R\$ 470.000 (quatrocentos e setenta e mil reais) em maio de 2020.

Balanco Patrimonial	fev/20	mar/20	abr/20	mai/20
<b>Ativo</b>	<b>844.456</b>	<b>922.445</b>	<b>968.583</b>	<b>953.408</b>
<b>Circulante</b>	<b>368.456</b>	<b>448.445</b>	<b>496.583</b>	<b>483.408</b>
Disponível	141	160	139	143
Clientes	121.845	133.474	142.694	144.705
Outros Créditos	246.470	314.810	353.750	338.560
<b>Não Circulante</b>	<b>476.000</b>	<b>474.000</b>	<b>472.000</b>	<b>470.000</b>
<b>Imobilizado</b>	<b>476.000</b>	<b>474.000</b>	<b>472.000</b>	<b>470.000</b>
<i>Bens Móveis</i>	<i>600.000</i>	<i>600.000</i>	<i>600.000</i>	<i>600.000</i>
<i>(-) Depreciação</i>	<i>- 124.000</i>	<i>- 126.000</i>	<i>- 128.000</i>	<i>- 130.000</i>

12. As obrigações com os **Fornecedores** não apresentaram variação no período analisado, permanecendo com saldo de R\$ 4.438.850 (quatro milhões quatrocentos e trinta e oito mil, oitocentos e cinquenta reais) em maio de 2020, representando 79% do endividamento total.

- Não foi disponibilizada composição financeira para conciliação com o saldo contábil.

13. As **Obrigações Tributárias** estão alocadas em contas de curto e longo prazo, somando, em maio de 2020, o montante de R\$ 1.109.614 (um milhão, cento e nove mil, seiscentos e quatorze reais), perfazendo 20% do endividamento total.

- As alíneas que compõem Obrigações Tributárias de curto prazo, montaram, em maio de 2020, saldo de R\$ 211.619 (duzentos e onze mil, seiscentos e dezenove reais), estando divididas em:

# LASPRO

## CONSULTORES

Obrigações Tributárias de Curto Prazo	fev/20	mar/20	abr/20	mai/20
IRPJ a Recolher	87.318	97.814	97.814	97.814
Cofins a Recolher	49.288	51.400	53.317	55.223
CSLL a Recolher	26.770	32.709	32.709	32.709
PIS-PASEP a Recolher	10.238	10.695	11.111	11.524
CSLL, Cofins e PIS-PASEP Fonte a Recolher	9.664	9.664	9.664	9.664
ISS Retido na Fonte a Recolher	1.342	2.222	2.496	2.496
IRRF s/ Serviços Prestados a Recolher	2.115	2.115	2.115	2.115
ISS a Recolher		74	74	74
<b>Total</b>	<b>186.735</b>	<b>206.694</b>	<b>209.300</b>	<b>211.619</b>

- O crescimento mensal da rubrica se dá ao reconhecimento da apuração de impostos sobre vendas e contratação de serviços de terceiros.
- As **Obrigações Tributárias** de longo prazo referem-se a Parcelamentos Fiscais e Parcelamento de ICMS, apresentando redução de 3% em maio de 2020, totalizando o valor de R\$ 897.994 (oitocentos e noventa e sete mil, novecentos e noventa e quatro reais).
  - De acordo com as “Demonstrações Contábeis” e “Extratos Bancários”, houve pagamento dos parcelamentos tributários em fevereiro e maio de 2020, porém não foram disponibilizados os comprovantes de recolhimento.

14. A rubrica **Outras Obrigações** apresentou, em maio de 2020, o montante de R\$ 21.684 (vinte e um mil, seiscentos e oitenta e quatro reais), sendo composta unicamente pela alínea de Prestadores de Serviços Diversos PJ, apresentando constante movimentação, indicando novas contratações de serviços, e pagamentos regulares.

15. De fevereiro a maio de 2020, os **Empréstimos** apresentaram crescimento de 94%, totalizando o montante de R\$ 21.387 (vinte e um mil, trezentos e oitenta e sete reais), relativos a valores recebidos da coligada **MARTIN BIANCO COMPRESSORES**, estando devidamente conciliado com as Demonstrações Contábeis da credora.



# LASPRO

## CONSULTORES

16. O **Patrimônio Líquido** apresenta crescente melhora no transcorrer dos meses em análise, reflexo dos lucros mensais auferidos, contudo, permanece a descoberto em R\$ 4.638.127 (quatro milhões, seiscentos e trinta e oito mil, cento e vinte e sete reais) devido ao prejuízo acumulado de exercícios anteriores. Em maio de 2020 apresentou **Prejuízos Acumulados** no montante de R\$ 5.821.385 (cinco milhões, oitocentos e vinte e um mil, trezentos e oitenta e cinco reais), sendo que lucro auferido no exercício de 2020 perfaz o montante de R\$ 161.907 (cento e sessenta e um mil, novecentos e sete reais).

Balanco Patrimonial	fev/20	mar/20	abr/20	mai/20
<b>Passivo</b>	<b>844.456</b>	<b>922.446</b>	<b>968.583</b>	<b>953.408</b>
<b>Circulante</b>	<b>4.646.528</b>	<b>4.685.534</b>	<b>4.681.623</b>	<b>4.672.153</b>
Fornecedores	4.438.850	4.438.850	4.438.850	4.438.850
Obrigações Tributárias	186.993	206.694	209.300	211.619
Outras Obrigações	20.684	39.990	33.473	21.684
<b>Não Circulante</b>	<b>934.530</b>	<b>941.360</b>	<b>942.829</b>	<b>919.381</b>
Empréstimos e financiamentos	11.000	17.830	19.299	21.387
Obrigações Tributárias	923.530	923.530	923.530	897.994
<b>Patrimonio líquido</b>	<b>- 4.736.602</b>	<b>- 4.704.449</b>	<b>- 4.655.869</b>	<b>- 4.638.127</b>
Capital Social	380.624	380.624	380.624	380.624
Reserva de Lucro	802.634	802.634	802.634	802.634
Lucros/Prejuízos Acumulados	- 5.983.292	- 5.983.292	- 5.983.292	- 5.983.292
<b>Lucros/Prejuízos do Exercício</b>	<b>63.432</b>	<b>95.585</b>	<b>144.165</b>	<b>161.907</b>

17. Com base nas informações patrimoniais apresentadas nos quadros acima, pôde-se proceder a análise dos indicadores de liquidez, que continua apontando situação insatisfatória, devido ao expressivo montante devido aos Fornecedores, como segue:

- A **Liquidez Corrente** demonstra a capacidade de quitação para cada real devido em obrigação em Curto Prazo utilizando-se dos Disponíveis e Realizáveis do mesmo período, apontando nos meses analisados, a capacidade de liquidação é de apenas R\$ 0,10 (dez centavos de real) para honrar cada real devido.
- A **Liquidez Geral** mede a capacidade de quitação de todas as dívidas da empresa utilizando-se de seus disponíveis e realizáveis em curto e longo prazo. Em maio de 2020, demonstra liquidez de R\$ 0,03 (três centavos de real), não possuindo capacidade de quitação satisfatória.



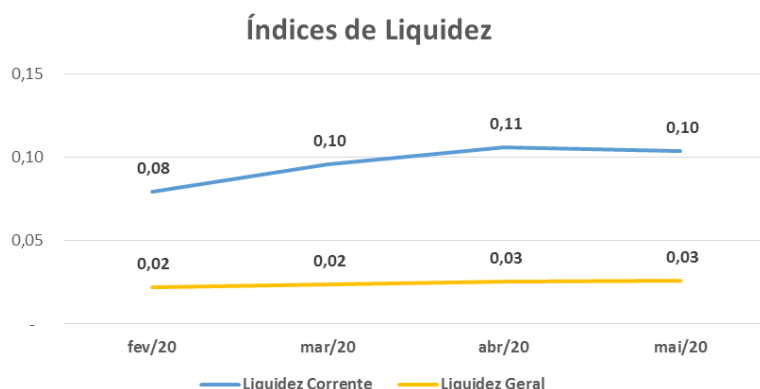

## B. Resultado do Exercício

18. Observamos manutenção da operação desta Recuperanda, obtendo **Receita** acumulada no montante de R\$ 333.656 (trezentos e trinta e três mil, seiscientos e cinquenta e seis reais) e apresentando a média de R\$ 66.000 (sessenta e seis mil reais) mensal.

- Observa-se em março de 2020, crescimento nas vendas de 24%, em relação ao mês de fevereiro de 2020, seguido pela queda de 10%, conjuntamente nos meses de abril a maio de 2020, em comparação ao faturamento de março de 2020.

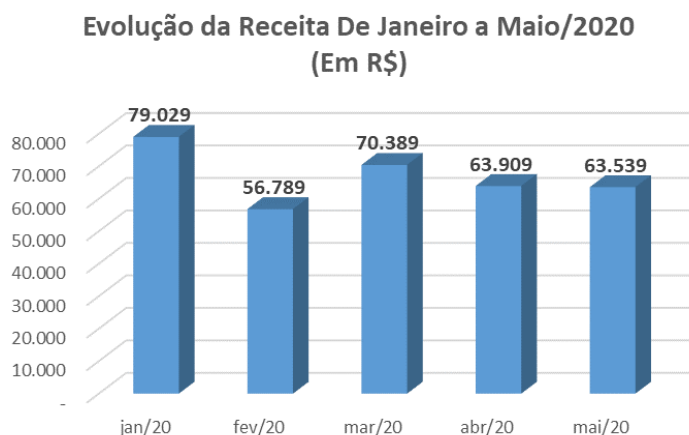

- A Receita apresentada até o momento refere-se à venda de serviços a terceiros.

19. O total de **Receitas Líquidas**, considerando as deduções relativas a impostos incidentes sobre o faturamento, alcançou o montante de R\$ 321.403 (trezentos e vinte e um mil, quatrocentos e três reais), acumuladamente entre os meses de janeiro a maio de 2020.

20. As **Despesas Administrativas e Gerais** montam R\$ 62.224 (sessenta e dois mil, duzentos e vinte e quatro reais) em maio de 2020, representando 19% da Receita Líquida. O maior gasto desta rubrica refere-se à contratação de Serviços Prestados por Terceiros, que representam 57% do gasto.

- Em março de 2020, foram constituídas as provisões de IRPJ e CSLL no valor de R\$ 16.435 (dezesesseis mil, quatrocentos e trinta e cinco reais), referente ao primeiro trimestre de 2020, de acordo com sua opção de tributação, refletido no aumento mensal do mesmo período. Não foram disponibilizadas as memórias de cálculo do referido imposto, não sendo possível validar os valores.

21. A rubrica de **Receita/Despesa Financeira** apresenta saldo acumulado no valor de R\$ 87.271 (oitenta e sete mil, duzentos e setenta e um reais) em maio de 2020, sendo que 99,5% referem-se ao reconhecimento de “juros sobre empréstimos e financiamentos”.

- Em maio de 2020 houve o reconhecimento do valor de R\$ 30.562 na alínea de juros sobre empréstimos, não sendo possível identificar a qual empréstimo refere-se este valor, sendo necessários maiores esclarecimentos sobre este lançamento.

22. Acumuladamente entre os meses de janeiro e maio de 2020, a Recuperanda vem auferindo lucro contábil na importância de R\$ 161.907 (cento e sessenta e um mil, novecentos e sete reais), indicando que a operação se faz superavitária.

# LASPRO CONSULTORES

Em R\$ - mensal

Demonstração de Resultado	fev/20	mar/20	abr/20	mai/20	2020
<b>Receita</b>	<b>56.789</b>	<b>70.389</b>	<b>63.909</b>	<b>63.539</b>	<b>333.656</b>
Venda	56.789	70.389	63.909	63.539	333.656
(-) Impostos	- 2.479	- 2.644	- 2.333	- 2.319	- 12.253
<b>Receita Líquida</b>	<b>54.310</b>	<b>67.745</b>	<b>61.576</b>	<b>61.220</b>	<b>321.403</b>
(-) Custos	-	-	-	-	-
<b>Resultado Bruto</b>	<b>54.310</b>	<b>67.745</b>	<b>61.576</b>	<b>61.220</b>	<b>321.403</b>
<b>Despesas Operacionais</b>	<b>4.309</b>	<b>35.486</b>	<b>12.883</b>	<b>12.723</b>	<b>72.224</b>
(-) Despesas Administrativas e Gerais	6.309	33.486	10.883	10.723	62.224
(-) Depreciações	- 2.000	- 2.000	- 2.000	- 2.000	- 10.000
<b>Resultado Operacional Líquido</b>	<b>58.620</b>	<b>32.260</b>	<b>48.693</b>	<b>48.496</b>	<b>249.178</b>
<b>Resultado Financeiro</b>	<b>- 28.175</b>	<b>- 106</b>	<b>- 114</b>	<b>- 30.754</b>	<b>- 87.271</b>
Receita/Despesa financeira	- 28.175	- 106	- 114	- 30.754	- 87.271
<b>Resultado antes do IR/CSLL</b>	<b>30.445</b>	<b>32.153</b>	<b>48.580</b>	<b>17.742</b>	<b>161.907</b>
<b>Resultado do exercício</b>	<b>30.445</b>	<b>32.153</b>	<b>48.580</b>	<b>17.742</b>	<b>161.907</b>

## C. Funcionários

23. Não foram disponibilizadas informações sobre a existência de colaboradores. Além disso, nota-se que não há registro, na contabilidade, de obrigações trabalhistas e previdenciárias.

## D. Impostos

24. Foram disponibilizadas, as apurações mensais de PIS, COFINS, ISS, relativo ao período analisado, que condizem com o montante contabilizado, e com o registro de notas fiscais de serviços prestados.

## MARTIN BIANCO COMPRESSORES PEÇAS E SERVIÇOS – EIRELI

### A. Balanço Patrimonial

25. A rubrica de **Disponibilidades** apresentou constante crescimento nos últimos meses, atingindo, em maio de 2020, a importância de R\$

72-936.1 AL / MM / JP

Brasil

Rua Major Quedinho, 111 - 18º andar

01050-030 - São Paulo

www.lasproconsultores.com.br

Fone: +55-11-3211-3010

Fax: +55-11-3255-3727

Itália

Edoardo Ricci Avvocati

Via Visconti di Modrone n° 8/10

20122 - Milão

www.edoardoricci.it

Fone: + 39-02 79 47 65

Fax: + 39-02 78 44 97

# LASPRO

## CONSULTORES

204.942 (duzentos e quatro mil, novecentos e quarenta e dois reais), sendo que 98% deste valor esta concentrado na alínea Banco Conta Movimento – Banco Itaú, onde ocorrem todas as movimentações financeiras da Recuperanda, enquanto o restante encontra-se distribuído em “aplicações financeiras” e “caixa”.

- Foram disponibilizados extratos do Banco Itaú, de março a maio de 2020, apresentando divergências com o saldo contábil do mesmo período, sendo necessária a conciliação dos valores, como segue demonstrado abaixo:

Conciliação de Saldos	mar/20	abr/20	mai/20
Banco Itau - Extrato	216.336	216.336	326.615
Banco Itau - Contabil	72.403	115.053	203.627

26. Os valores a receber de **Clientes** apresentaram constância no período sob análise, montando R\$ 1.708.581 (um milhão, setecentos e oito mil, quinhentos e oitenta e um reais) em maio de 2020, representando 79% do Ativo Total.

- Observa-se que o valor faturado mensalmente está sendo reconhecido na rubrica de Clientes e o valor recebido condiz com os valores de recebimentos apresentados em banco. Pode-se dizer que os valores faturados em 2020 estão sendo recebidos, ficando pendente de recebimentos valores anteriores a este exercício conforme demonstrado nos balancetes disponibilizados.
- Não foi disponibilizada composição financeira de recebíveis que suporte os saldos contábeis apresentados.

27. A rubrica de **Outros Créditos** perfaz o montante de R\$ 49.387 (quarenta e nove mil, trezentos e oitenta e sete reais) em maio de 2020, divididos em:

Outros Créditos	mai/20
Adiantamento de Despesas	16.000
Martin Bianco Comércio	21.387
Adiantamento de fornecedores	12.000
	49.387

- A alínea **MARTIN BIANCO COMÉRCIO** está conciliada entre as empresas.
- Para as demais alíneas não foi apresentado relatório para a validação dos saldos.

28. Os **Tributos a Recuperar** não apresentaram movimentação nos períodos analisados, mantendo o saldo de R\$ 76.452 (setenta e seis mil, quatrocentos e cinquenta e dois reais), sendo este valor referente à ICMS a Recuperar de exercícios anteriores.

29. De maneira geral, os **Estoques** apresentaram, de fevereiro a maio de 2020, redução de 37%, atingindo o montante de R\$ 64.329 (sessenta e quatro mil, trezentos e vinte e nove reais).

- Não foram disponibilizados controle dos estoques, para a validação do saldo contábil.

30. O Ativo não Circulante é composto unicamente pelo **Imobilizado**, com bens na importância de R\$ 60.400 (sessenta mil e quatrocentos reais), indicando a aquisição de Móveis e Utensílios no valor de R\$ 1.500 (mil e quinhentos reais) em maio de 2020, além do reconhecimento mensal das **Depreciações** sobre “Móveis e Utensílios” e “Máquinas e Equipamentos”, totalizando o montante líquido de R\$ 55.457 (cinquenta e cinco mil, quatrocentos e cinquenta e sete reais) em maio de 2020.

Em R\$				
Balanco Patrimonial	fev/20	mar/20	abr/20	mai/20
<b>Ativo</b>	<b>1.889.187</b>	<b>1.977.218</b>	<b>2.006.575</b>	<b>2.159.148</b>
<b>Circulante</b>	<b>1.833.757</b>	<b>1.922.279</b>	<b>1.952.126</b>	<b>2.103.691</b>
Disponível	70.115	74.088	116.568	204.942
Clientes	1.560.576	1.654.435	1.643.911	1.708.581
Outros Créditos	30.754	33.829	52.706	49.387
Tributos a Recuperar	76.452	76.452	76.452	76.452
Estoques	95.860	83.474	62.488	64.329
<b>Não Circulante</b>	<b>55.430</b>	<b>54.939</b>	<b>54.448</b>	<b>55.457</b>
<b>Imobilizado</b>	<b>55.430</b>	<b>54.939</b>	<b>54.448</b>	<b>55.457</b>
Bens Móveis	58.900	58.900	58.900	60.400
(-) Depreciação	- 3.470	- 3.961	- 4.452	- 4.943

72-936.1 AL / MM / JP

Brasil

Rua Major Quedinho, 111 - 18º andar

01050-030 - São Paulo

www.lasproconsultores.com.br

Fone: +55-11-3211-3010

Fax: +55-11-3255-3727

Itália

Edoardo Ricci Avvocati

Via Visconti di Modrone n° 8/10

20122 - Milão

www.edoardoricci.it

Fone: + 39-02 79 47 65

Fax: + 39-02 78 44 97

31. As obrigações com os **Fornecedores** apresentaram, em maio de 2020, o montante de R\$ 47.592 (quarenta e sete mil, quinhentos e noventa e dois reais), indicando a não quitação de dívidas anteriores, sendo pagas as constituídas no mês, conforme identificado nos balancetes disponibilizados.

- Não foi disponibilizada composição financeira para a validação dos saldos contábeis.

32. Em maio de 2020, as **Obrigações Tributárias** totalizaram o saldo devedor de R\$ 1.707.748 (um milhão, setecentos e sete mil, setecentos e quarenta e oito reais) alocadas em contas de curto e longo prazo, representando 49% do total de dívidas constituídas.

- No curto prazo os débitos fiscais apresentaram, em maio de 2020, o montante de R\$ 386.080 (trezentos e oitenta e seis mil e oitenta reais), apontando crescimento de 65%, no transcorrer dos meses analisados, decorrente do reconhecimento dos impostos incidentes e menor fluxo de pagamento. Observa-se que há evidências que os impostos referentes às obrigações trabalhistas não estão sendo recolhidos, bem como os impostos referentes à operação comercial da empresa – Simples Nacional (DAS).

**Obrigações Tributárias de Curto Prazo**  
**Maio/ 2020 (%)**

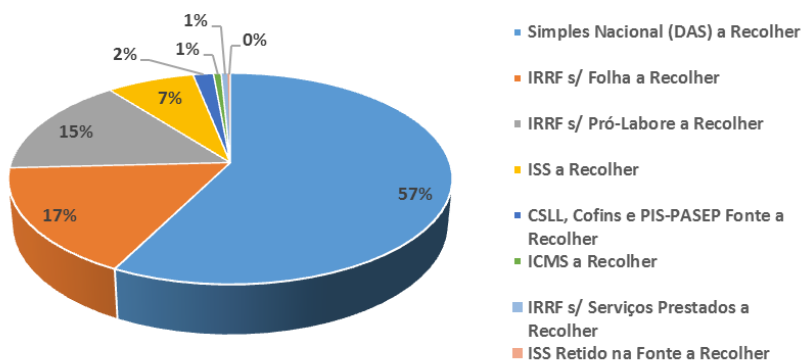

# LASPRO CONSULTORES

- No longo prazo os Parcelamentos de Dívidas Ativas, dos quais 95% são relativos a pendências com os pagamentos do Simples Nacional, totalizaram o montante de R\$ 1.321.667 (um milhão, trezentos e vinte e um mil, seiscentos e sessenta e sete reais) em maio de 2020.

33. As **Obrigações Trabalhistas e Previdenciárias** somaram, em maio de 2020, o montante de R\$ 302.704 (trezentos e dois mil, setecentos e quatro reais) apresentando crescimento mensal em média de 8%, referente ao reconhecimento de valores relativos a Obrigações Previdenciárias, Contribuições Sindical e Assistencial e Provisões de Férias e 13º Salários.

**Obrigações Trabalhistas e Previdenciárias  
Maio/2020 (%)**

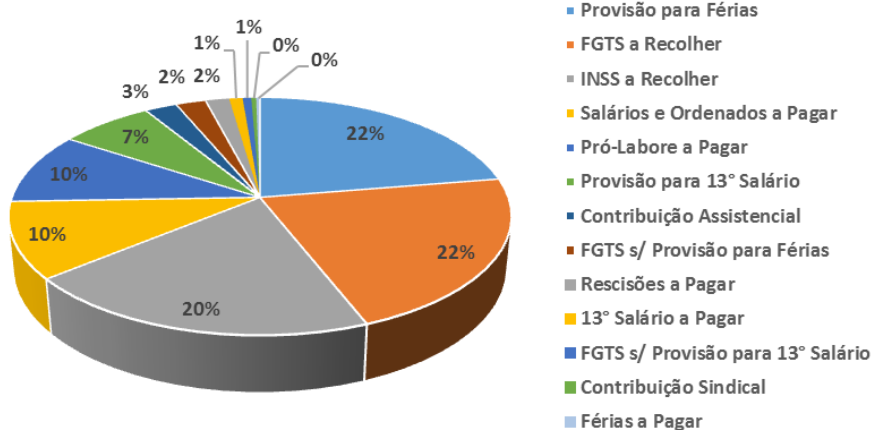

34. A rubrica **Empréstimos e Financiamentos** de curto e longo prazo perfaz, em maio de 2020, o saldo de R\$ 30.573 (trinta mil, quinhentos e setenta e três reais).

- No curto prazo refere-se a empréstimo constituído em julho/2019 relativo ao Empréstimo Caixa Econômica Federal, no valor de R\$ 19.663 (dezenove mil, seiscentos e sessenta e três reais).
- No longo prazo refere-se a empréstimo junto a **MARTIN BIANCO COMÉRCIO**, somando, em maio de 2020, o montante de R\$ 10.910 (dez mil novecentos e dez reais).



# LASPRO CONSULTORES

35. No período em análise, a rubrica de **Outras Contas a Pagar** apresentou o montante de R\$ 77.495 (setenta e sete mil, quatrocentos e noventa e cinco reais) em maio de 2020, sendo composta por valores a pagar relativos a aluguel, condomínio e serviços de terceiros. Nota-se constante variação nesta rubrica, referente à alínea de Prestadores de Serviços Diversos PJ o qual não é possível detalhar, pela ausência de relatórios de suporte para a conciliação dos valores contábeis.

36. O **Patrimônio Líquido** apresentou significativo decréscimo no período sob análise, perfazendo, em maio de 2020, saldo a descoberto no valor de R\$ 6.963 (seis mil, novecentos e sessenta e três reais), em decorrência ao reconhecimento de **Prejuízo Acumulado** no valor de R\$ 102.363 (cento e dois mil, trezentos e sessenta e três reais).

Em R\$				
Balço Patrimonial	fev/20	mar/20	abr/20	mai/20
<b>Passivo</b>	<b>1.889.187</b>	<b>1.977.218</b>	<b>2.006.575</b>	<b>2.159.148</b>
<b>Circulante</b>	<b>616.186</b>	<b>688.121</b>	<b>766.854</b>	<b>833.534</b>
Empréstimos e Financiamentos	19.663	19.663	19.663	19.663
Fornecedores	54.537	49.146	56.506	47.592
Obrigações Tributárias	234.671	289.901	333.821	386.080
Obrigações Trabalhistas e Previdenciárias	231.545	267.383	288.596	302.704
Contas a Pagar	75.770	62.027	68.268	77.495
<b>Não Circulante</b>	<b>1.328.817</b>	<b>1.330.787</b>	<b>1.330.442</b>	<b>1.332.577</b>
Emprést. Nacionais Martin Bianco Comercio	2.400	8.430	8.430	10.910
Obrigações Tributárias	1.326.417	1.322.357	1.322.012	1.321.667
<b>Patrimônio líquido</b>	<b>- 55.817</b>	<b>- 41.690</b>	<b>- 90.722</b>	<b>- 6.963</b>
Capital Social	95.400	95.400	95.400	95.400
Reserva de Lucro	- 28.806	- 28.806	- 28.806	- 28.806
<b>Lucros/Prejuízos do Exercício</b>	<b>- 122.411</b>	<b>- 108.284</b>	<b>- 157.316</b>	<b>- 73.557</b>

37. Com base nas informações patrimoniais disponibilizadas nos quadros acima, pôde-se proceder a análise dos índices de liquidez, que apresentam variações mensais, como segue:

- A **Liquidez Corrente** demonstra a capacidade de quitação para cada real devido em obrigação em curto prazo, no mês de maio de 2020, utilizando-se dos Disponíveis e Realizáveis do mesmo período, apontando capacidade de

# LASPRO CONSULTORES

liquidação de R\$ 2,52 (dois reais e cinquenta e dois centavos) para honrar cada real devido, mantendo situação satisfatória.

- Alertamos que a Recuperanda vem apresentado um decréscimo de seus valores o que pode vir a comprometer a capacidade de quitação de sua dívida em curto prazo.
- A **Liquidez Geral** mede a capacidade de quitação de todas as dívidas da Recuperanda utilizando-se de seus Disponíveis e Realizáveis em Curto e Longo Prazo, apresentando pequena melhora em maio de 2020, atingindo capacidade de liquidação de R\$ 0,97 (noventa e sete centavos de real) para liquidar cada real devido, quase alcançando situação satisfatória.

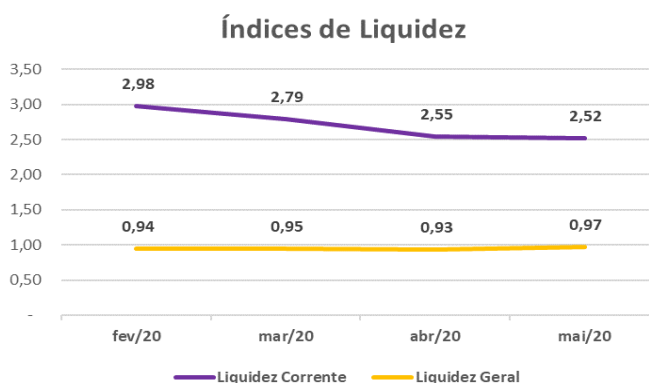

38. O **Endividamento** apresenta evolução crescente nos meses analisados, onde, em maio de 2020, fica no limite do endividamento, indicando a possível necessidade de recursos de terceiros para a quitação integral de suas obrigações constituídas.

Índices de Liquidez	fev/20	mar/20	abr/20	mai/20
Endividamento	103%	102%	105%	100%

## B. Resultado do Exercício

39. O **Faturamento** é composto por vendas de “mercadorias” e “prestação de serviços”, acumulando entre os meses de janeiro a maio

72-936.1 AL / MM / JP

Brasil

Rua Major Quedinho, 111 - 18º andar

01050-030 - São Paulo

www.lasproconsultores.com.br

Fone: +55-11-3211-3010

Fax: +55-11-3255-3727

Itália

Edoardo Ricci Avvocati

Via Visconti di Modrone n° 8/10

20122 - Milão

www.edoardoricci.it

Fone: + 39-02 79 47 65

Fax: + 39-02 78 44 97

# LASPRO CONSULTORES

de 2020, receitas na importância de R\$ 1.469.105 (um milhão, quatrocentos e sessenta e nove mil, cento e cinco reais), dos quais 63% são decorrentes de venda de mercadoria.

**Evolução das Receitas De Janeiro a Maio de 2020**  
(Em R\$)

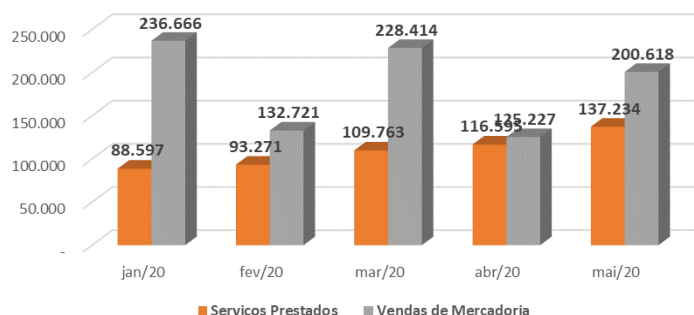

40. Acumuladamente, os **Custos** absorveram 27% da Receita Líquida (faturamento deduzido os impostos incidentes sobre a nota fiscais e as devoluções/cancelamentos) auferida no período de janeiro a maio de 2020, totalizando R\$ 350.915 (trezentos e cinquenta mil, novecentos e quinze reais), no entanto se faz importante apresentar que os custos se referem à venda de mercadorias e representam 38% das vendas de mercadorias acumuladas até maio de 2020.

41. As **Despesas com Pessoal** correspondem a 40% da Receita Líquida, atingindo o montante de R\$ 519.930 (quinhentos e dezenove mil, novecentos e trinta reais), constituído de forma linear, até abril de 2020, apresentando em maio de 2020, redução de 28%, em relação ao mês anterior.

- Observa-se redução de 3 (três) colaboradores em maio de 2020.

42. As **Despesas Gerais** somaram, em maio de 2020, a quantia de R\$ 387.754 (trezentos e oitenta e sete mil, setecentos e cinquenta e quatro reais), absorvendo 30% da Receita Líquida, sendo que o maior gasto refere-se a contratação de Serviços Prestados por Terceiros, montando, em maio de 2020, o montante de R\$ 238.761 (duzentos e trinta e oito mil, setecentos e sessenta e um reais).

43. A **Despesa Financeira** é representada por “juros e multas”, “despesas com IOF” e “tarifas bancárias”, totalizando R\$ 9.653 (nove mil, seiscentos e cinquenta e três reais) em maio de 2020, sendo que despesas com Juros

# LASPRO CONSULTORES

sobre Empréstimos e Financiamentos, somaram R\$ 4.904 (quatro mil, novecentos e quatro reais).

Em R\$ - mensal

Demonstração de Resultado	fev/20	mar/20	abr/20	mai/20	Total
<b>Receita</b>	<b>225.992</b>	<b>338.176</b>	<b>241.822</b>	<b>337.852</b>	<b>1.469.105</b>
Serviços Prestados	93.271	109.763	116.595	137.234	545.460
Vendas de Mercadoria	132.721	228.414	125.227	200.618	923.645
(-) Impostos	-	47.592	33.612	50.716	173.033
<b>Receita Líquida</b>	<b>225.992</b>	<b>290.584</b>	<b>208.210</b>	<b>287.136</b>	<b>1.296.071</b>
(-) Custos	22.962	80.103	90.984	49.017	350.915
<b>Resultado Bruto</b>	<b>203.030</b>	<b>210.481</b>	<b>117.226</b>	<b>238.119</b>	<b>945.156</b>
<b>Despesas Operacionais</b>	<b>275.778</b>	<b>193.788</b>	<b>165.090</b>	<b>153.463</b>	<b>1.009.061</b>
(-) Despesas com Pessoal	102.916	113.234	114.331	82.273	519.930
(-) Aluguéis e Arrendamentos	18.381	18.380	15.341	16.487	93.303
(-) Despesas Gerais	147.461	61.683	36.652	53.376	387.754
(-) Impostos e Taxas	6.549	-	1.725	835	5.659
(-) Depreciações	471	491	491	491	2.414
<b>Resultado Operacional Líquido</b>	<b>72.748</b>	<b>16.692</b>	<b>47.864</b>	<b>84.656</b>	<b>63.904</b>
<b>Resultado Financeiro</b>	<b>4.511</b>	<b>2.565</b>	<b>1.168</b>	<b>898</b>	<b>9.653</b>
(-) Despesa Financeira	4.513	2.571	1.171	910	9.676
Receita Financeira	2	5	3	12	23
<b>Resultado antes do IR/CSLL</b>	<b>77.259</b>	<b>14.127</b>	<b>49.032</b>	<b>83.758</b>	<b>73.557</b>
<b>Resultado do exercício</b>	<b>77.259</b>	<b>14.127</b>	<b>49.032</b>	<b>83.758</b>	<b>73.557</b>

## C. Funcionários

44. Foi disponibilizado para o período em análise: folha de pagamento sintética, relatórios de provisões de decimo terceiro e férias, SEFIP, do qual teve as quantidades de colaboradores mensais compiladas no quadro abaixo, como segue:

Funcionários	jan/20	fev/20	mar/20	abr/20	mai/20
Quantidade	11	12	13	13	10

**Fonte:** GFIP / SEFIP / FOLHA

- Observa-se redução de 3 (três) colaboradores em maio de 2020.

# LASPRO

## CONSULTORES

45. Não foram apresentados os comprovantes de quitações salariais e demais encargos trabalhistas, no entanto, a análise aos balancetes mensais disponibilizados indica a ocorrência de pagamentos de salários e de pró-labore.

### D. Impostos

46. Foram disponibilizadas, relativa ao período analisado, as apurações mensais de ICMS, ISS e Simples Nacional, que suportam os valores contabilizados, e os livros de entradas e saídas.

### III. PENDÊNCIAS

47. Com base nos documentos apresentados, se fazem necessárias comprovações documentais e esclarecimentos adicionais sobre os seguintes pontos:

- Martin Bianco Comércio e Importação de Máquinas e Equipamentos Ltda.:
  - Comentar/justificar sobre a significativa diferença da rubrica de **Clientes** nos meses analisados, no comparativo do **Faturamento** do mesmo período.
  - Disponibilizar composição da alínea de **Empréstimos**, alocada dentro da rubrica de **Outros Créditos**, bem como a evidência do devedor e justificar os aumentos ocorridos.
  - Apresentação da documentação referente ao **Parcelamento do ICMS**, reconhecido em dezembro de 2019.
  - Em fevereiro de 2020, no grupo de **Despesas Administrativas**, na conta de **Serviços Prestados por Terceiros**, houve um lançamento a crédito no valor de R\$ 30.283 (trinta mil, duzentos e oitenta e três reais). Apresentar esclarecimentos sobre este lançamento.
  - O grupo de receitas, em fevereiro de 2020, apresenta estorno na linha de **Vendas de Mercadorias no Mercado Interno** no valor de R\$ 11.120 (onze

# LASPRO

## CONSULTORES

mil, cento e vinte reais). Se faz necessário o esclarecimento sobre este lançamento.

- Se faz necessário o envio mensal da posição de “**contas a receber**” e de “**contas a pagar**”, que suporte para os valores apresentados no Balancete de Verificação.
- Martin Bianco Compressores Peças e Serviços – Eireli
  - Se faz necessário esclarecimentos sobre o valor de R\$ 16.000 (dezesesseis mil reais) na alínea **Adiantamento de Despesas**, constituído no exercício de 2019.
  - Disponibilizar o Controle/Mapa do **Imobilizado**, bem como os cálculos da **depreciação** até fevereiro de 2020.
  - Disponibilizar o Controle de **Estoques**.
  - Faz-se necessário o envio mensal da posição de “**contas a receber**” e de “**contas a pagar**”, que suporte para os valores apresentados no Balancete de Verificação.
  - Causa para o não registro de Simples Nacional da rubrica de **Impostos**, em conta de **Resultado**, em fevereiro de 2020.
  - Faz-se necessário verificar a constante variação do custo de vendas de mercadorias, que não apresenta a mesma variação apresentada na linha de vendas de mercadorias.

#### IV. DILIGÊNCIA

**Data:** 21/05/20

**Local:** Via Anchieta, Km 22,5 – 129 – CEP. 09823-000- Bairro Assunção – São Bernardo do Campo - SP

**Responsável:** Sr. João Vicente Martin Bianco

**Preposto:** Pedro Roberto da Silva

- A visita foi conduzida pela Sra. Heloise, Gerente Administrativa da empresa.

72-936.1 AL / MM / JP

Brasil

Rua Major Quedinho, 111 - 18º andar

01050-030 - São Paulo

[www.lasproconsultores.com.br](http://www.lasproconsultores.com.br)

Fone: +55-11-3211-3010

Fax: +55-11-3255-3727

Itália

Edoardo Ricci Avvocati

Via Visconti di Modrone n° 8/10

20122 - Milão

[www.edoardoricci.it](http://www.edoardoricci.it)

Fone: + 39-02 79 47 65

Fax: + 39-02 78 44 97



# LASPRO

## CONSULTORES

**Portaria**



**Recepção**



**Sala da Diretoria**

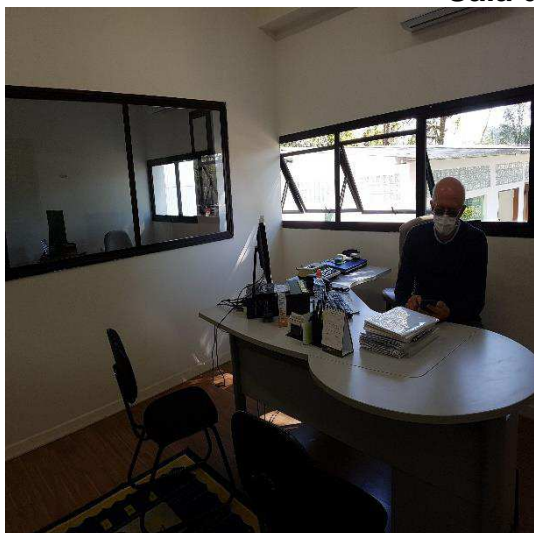

**Administração**

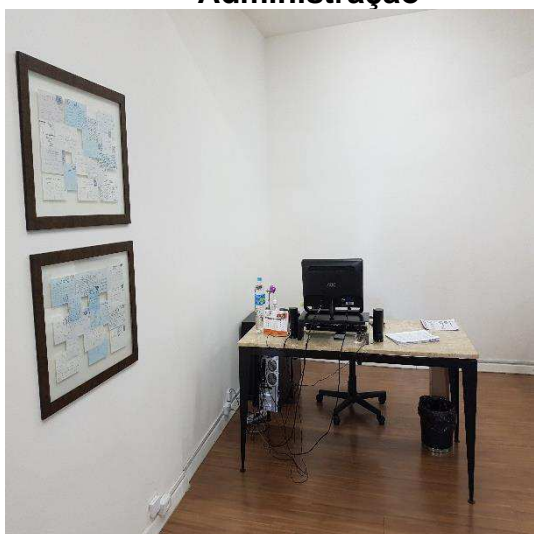

**Comercial**

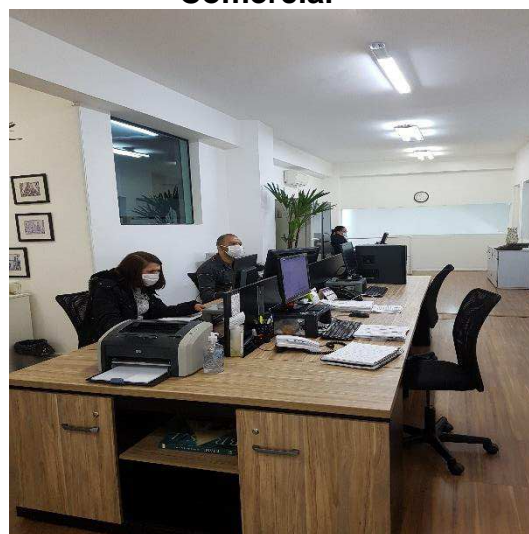

72-936.1 AL / MM / JP  
 Brasil  
 Rua Major Quedinho, 111 - 18º andar  
 01050-030 - São Paulo  
[www.lasproconsultores.com.br](http://www.lasproconsultores.com.br)  
 Fone: +55-11-3211-3010  
 Fax: +55-11-3255-3727

Itália  
 Edoardo Ricci Avvocati  
 Via Visconti di Modrone n° 8/10  
 20122 - Milão  
[www.edoardoricci.it](http://www.edoardoricci.it)  
 Fone: + 39-02 79 47 65  
 Fax: + 39-02 78 44 97



# LASPRO CONSULTORES

**Planejamento de Vendas**

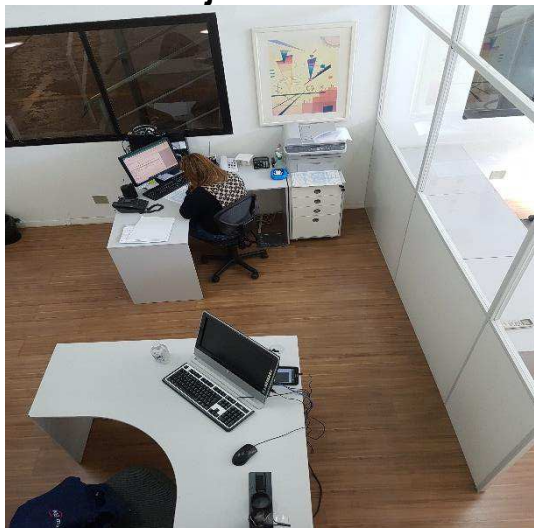

**Sala de Reunião**

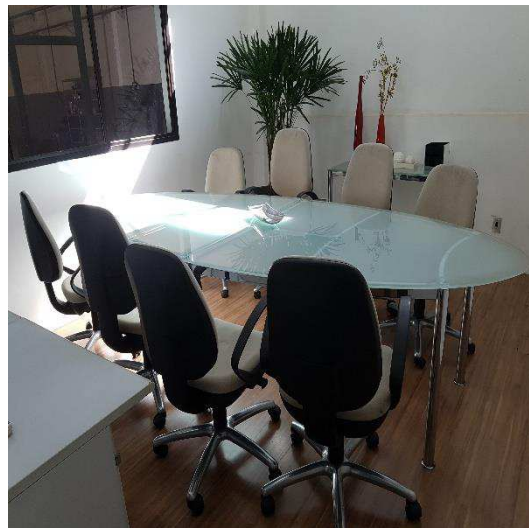

**Tecnologia da Informação**



**Controlador de Ponto**



**Estoque / Arquivo**



72-936.1 AL / MM / JP

Brasil

Rua Major Quedinho, 111 - 18º andar

01050-030 - São Paulo

[www.lasproconsultores.com.br](http://www.lasproconsultores.com.br)

Fone: +55-11-3211-3010

Fax: +55-11-3255-3727

Itália

Edoardo Ricci Avvocati

Via Visconti di Modrone n° 8/10

20122 - Milano

[www.edoardoricci.it](http://www.edoardoricci.it)

Fone: + 39-02 79 47 65

Fax: + 39-02 78 44 97



# LASPRO

## CONSULTORES



### Cozinha / Refeitório

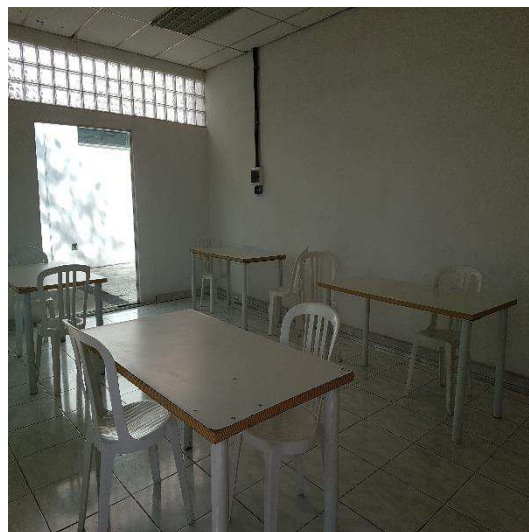
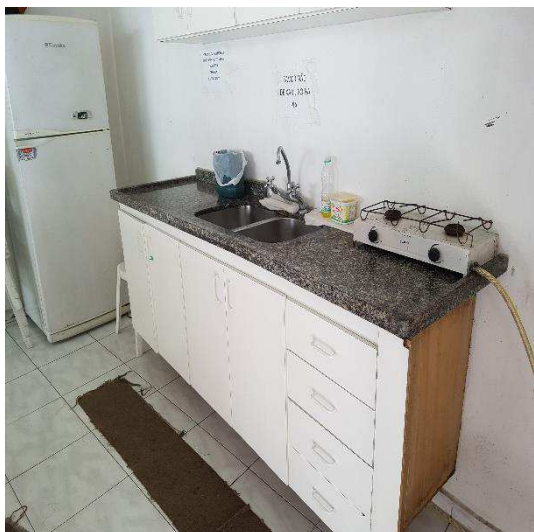

### Galpão



72-936.1 AL / MM / JP  
 Brasil  
 Rua Major Quedinho, 111 - 18º andar  
 01050-030 - São Paulo  
[www.lasproconsultores.com.br](http://www.lasproconsultores.com.br)  
 Fone: +55-11-3211-3010  
 Fax: +55-11-3255-3727

Itália  
 Edoardo Ricci Avvocati  
 Via Visconti di Modrone n° 8/10  
 20122 - Milão  
[www.edoardoricci.it](http://www.edoardoricci.it)  
 Fone: + 39-02 79 47 65  
 Fax: + 39-02 78 44 97



# LASPRO

## CONSULTORES

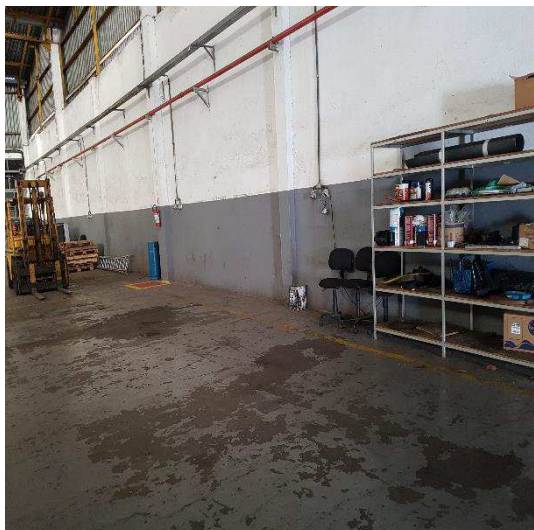

### Pátio

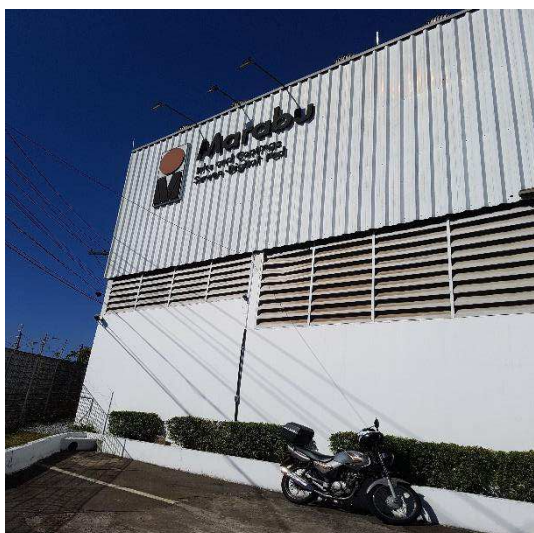

72-936.1 AL / MM / JP

Brasil

Rua Major Quedinho, 111 - 18º andar

01050-030 - São Paulo

[www.lasproconsultores.com.br](http://www.lasproconsultores.com.br)

Fone: +55-11-3211-3010

Fax: +55-11-3255-3727

Itália

Edoardo Ricci Avvocati

Via Visconti di Modrone n° 8/10

20122 - Milão

[www.edoardoricci.it](http://www.edoardoricci.it)

Fone: + 39-02 79 47 65

Fax: + 39-02 78 44 97



# LASPRO CONSULTORES

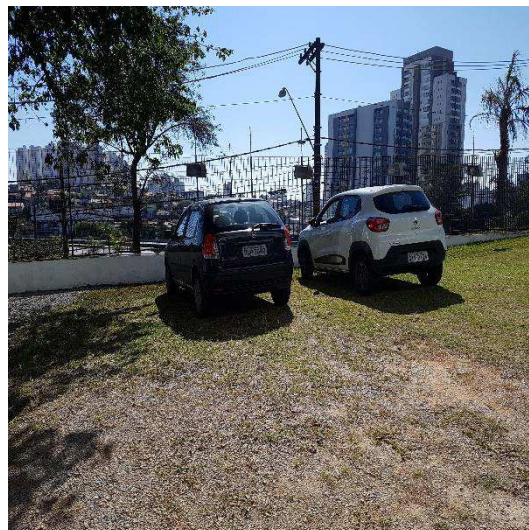
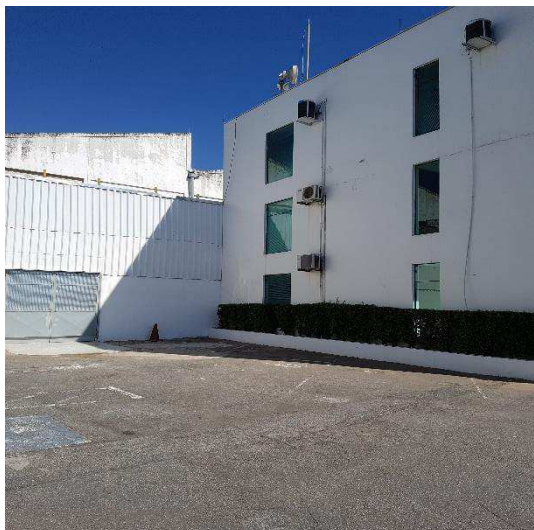

Preposto: Pedro Roberto da Silva



## V. CONCLUSÃO

48. Apesar da crise criada pelo Covid 19, as Recuperandas estão operando normalmente e apresentando estabilidade nos últimos meses, onde a Recuperanda **Martin Bianco Comércio e Importação de Máquinas e Equipamentos Ltda.** vem auferindo resultado positivo, em virtude da redução gasto operacional, enquanto a **Martin Bianco Compressores Peças e Serviços Eireli** apresenta cenário diferente, não conseguindo margem suficiente para obtenção de lucro, tendo por principal causa, o elevado gasto com contratação de serviços de terceiros.

72-936.1 AL / MM / JP  
Brasil  
Rua Major Quedinho, 111 - 18º andar  
01050-030 - São Paulo  
www.lasproconsultores.com.br  
Fone: +55-11-3211-3010  
Fax: +55-11-3255-3727

Itália  
Edoardo Ricci Avvocati  
Via Visconti di Modrone n° 8/10  
20122 - Milão  
www.edoardoricci.it  
Fone: + 39-02 79 47 65  
Fax: + 39-02 78 44 97

# LASPRO

## CONSULTORES

49. Ademais, foram evidenciados pagamentos e reduções nas obrigações, indicando que as Recuperandas vêm liquidando parte de suas dívidas correntes.

### VI. DO ENCERRAMENTO

50. Essa Administradora informa que toda a documentação verificada para a elaboração do presente relatório encontra-se a disposição dos interessados, mediante agendamento prévio.

51. Sendo o que tinha para o momento, este Administrador Judicial se coloca a inteira disposição de Vossa Excelência, dos nobres advogados das Recuperandas, dos credores, bem como do ilustre representante do Ministério Público para quaisquer esclarecimentos que se façam necessários.

Termos em que, pede deferimento.

São Paulo, 06 de julho de 2020.

  
LASPRO CONSULTORES LTDA.  
Administradora Judicial  
Oreste Nestor de Souza Laspro  
OAB/SP nº 98.628