

**EXCELENTÍSSIMO SENHOR DOUTOR JUIZ DE DIREITO DA 01ª VARA CÍVEL DA
COMARCA DE GUARULHOS DO ESTADO DE SÃO PAULO.**

Recuperação Judicial

Autos nº 1029898-87.2019.8.26.0224

LASPRO CONSULTORES LTDA, neste ato representada pelo **DR. ORESTE NESTOR DE SOUZA LASPRO**, nomeada Administradora Judicial nos autos da Recuperação Judicial em epígrafe, requerida por **J & S PLASTICOS – EIRELI** e **J & S MANGUEIRAS LTDA**, vem respeitosamente, à presença de Vossa Excelência, com fulcro no artigo 22, II, “a” e “c” da Lei nº 11.101/2005 apresentar **Relatório de Atividades das Recuperandas**, referente ao período de **julho a setembro de 2020**.

Brasil
Rua Major Quedinho, 111 - 18º andar
01050-030 - São Paulo
www.lasproconsultores.com.br
Fone: +55-11-3211-3010
Fax: +55-11-3255-3727
72-993.1 – AL / MM / JP

Itália
Edoardo Ricci Avvocati
Via Visconti di Modrone nº 8/10
20122 - Milão
www.edoardoricci.it
Fone: + 39-02 79 47 65
Fax: + 39-02 78 44 97

Sumário

I.	INTRODUÇÃO.....	3
II.	DA SITUAÇÃO ECONÔMICO-FINANCEIRA	4
II.1.	J&S PLASTICOS	4
A.	Balanço Patrimonial	4
B.	Demonstração de Resultado do Exercício	11
C.	Fluxo de Caixa	14
D.	Funcionários.....	14
E.	Impostos.....	15
III.	J & S MANGUEIRAS	15
A.	Balanço Patrimonial	15
B.	Demonstração de Resultado do Exercício	18
C.	Fluxo de Caixa	21
D.	Funcionários.....	21
IV.	PLANO DE RECUPERAÇÃO JUDICIAL	21
V.	PENDÊNCIAS	24
VI.	DILIGÊNCIA	25
VII.	CONCLUSÃO	29
VIII.	DO ENCERRAMENTO.....	31

I. INTRODUÇÃO

1. A empresa **J&S Plásticos**, situada a Avenida Justino de Maio nº 760, Bairro Cumbica – Guarulhos, inscrita no CNPJ sob nº 02.525.416/0001-59, constituída em 20/05/1998, iniciou suas atividades através da fabricação de mangueiras visando atender o mercado atacadista de materiais de construção. Apresenta em seu quadro societário:

Sócios	Quotas	Valor R\$	%
Caroline Fentanes dos Santos	7.500	R\$ 7.500,00	25%
Juliana Fentanes dos Santos	7.500	R\$ 7.500,00	25%
Sandra Helena Fentanes dos Santos	15.000	R\$ 15.000,00	50%
Total	30.000	R\$ 30.000,00	100%

2. No dia 15 de agosto de 2019, solicitou o pedido de recuperação judicial, sob justificativa de que, apesar do crescimento e da decisão dos administradores de investir em expansão dos negócios, devido a um conjunto de fatores econômicos aliados a crise econômica, a empresa sofreu forte impacto econômico e se viu obrigada a recorrer à contratação de empréstimo e operação com fundos de investimento, o que levou ao crescente endividamento bancário ao longo dos anos.

3. A empresa **J&S Mangueiras** situada a Avenida Patos nº 549, Cidade Industrial S., Município de Guarulhos, inscrita no CNPJ sob nº 27.484.106/0001-64, constituída em 06/04/2017, com o objeto social de comércio varejista de artigos de uso pessoal e doméstico, sendo incluída no pedido de Recuperação judicial no dia 13 de setembro de 2019. Apresenta em seu quadro societário:

Sócios	Quotas	Valor R\$	%
Ocirema Marques Fentanes	28.500	R\$ 28.500,00	95%
Juliana Fentanes dos Santos	1.500	R\$ 1.500,00	5%
Total	30.000	R\$ 30.000,00	100%

4. O deferimento do pedido de Recuperação Judicial se deu ao Grupo J&S em 11 de outubro de 2019, conforme decisão de fls. 266/269.

II. DA SITUAÇÃO ECONÔMICO-FINANCEIRA

5. Cabe observar que as Recuperandas são responsáveis pelo fornecimento das informações acerca de suas atividades contempladas neste Relatório, inclusive sob as penas do artigo 171, da Lei 11.101/05.

6. A situação operacional é apresentada a partir dos documentos solicitados às Recuperandas conforme: **(A)** Balanço Patrimonial; **(B)** Demonstração do Resultado do Exercício; **(C)** Fluxo de Caixa; **(D)** Funcionários; e, **(E)** Impostos.

7. As informações que seguem nos Balanços Patrimoniais foram compiladas dos balancetes mensais de abril a junho de 2020, já reportado no relatório anterior, a setembro de 2020, os quais foram disponibilizados pelas Recuperandas.

II.1. J&S PLASTICOS

A. Balanço Patrimonial

8. O **Disponível** somou a importância de R\$ 59.238 (cinquenta e nove mil, duzentos e trinta e oito reais), apontando crescimento de R\$ 55.255 (cinquenta e cinco mil, duzentos e cinquenta e cinco reais), em relação ao saldo apresentado no mês de junho de 2020, estando composto por:

- **Caixa:** os valores em caixa representam 95% da rubrica, equivalente a R\$ 56.449 (cinquenta e seis mil, quatrocentos e quarenta e nove reais), sendo o principal responsável pelas oscilações mensais ocorridas no período analisado.
 - Não foi disponibilizado o relatório de fluxo de caixa, impossibilitando o confronto dos valores financeiros com os valores registrados na contabilidade.

- **Banco conta-movimento:** mantém recursos financeiros junto ao Banco Itaú, tendo nos meses analisados, movimentações de entradas e saídas, de aproximadamente R\$ 1.850.000 (um milhão, oitocentos e cinquenta mil reais), encerrando o mês de setembro de 2020, com a importância de R\$ 2.788 (dois mil, setecentos e oitenta e oito reais), condizente com o extrato bancário disponibilizado.

9. As **Duplicatas a Receber** alocam as alíneas Duplicatas a Receber e Títulos Descontados, perfazendo, em setembro de 2020, o montante de R\$ 371.230 (trezentos e setenta e um mil, duzentos e trinta reais), equivalentes a 25% do ativo total, para o qual não foram disponibilizados o relatório financeiro, não sendo possível validar os saldos apresentados.

Em R\$				
Cientes	jun/20	jul/20	ago/20	set/20
Duplicatas a Receber	302.684	202.933	256.215	250.319
Títulos Descontados	168.050	53.767	209.949	120.911
	470.735	256.699	466.163	371.230

- **Duplicatas a Receber** apresentaram, em julho de 2020, redução de 33%, em relação ao mês de junho de 2020, tendo, em agosto de 2020, acrescido em 26%, e decrescido 2% em setembro de 2020, totalizando recebíveis de R\$ 250.319 (duzentos e cinquenta mil, trezentos e dezenove reais).
- **Títulos Descontados:** em setembro perfaz o valor de R\$ 120.911 (cento e vinte mil, novecentos e onze reais), estando também registrado passivo circulante na rubrica de Empréstimos e Financiamentos.

10. Composto unicamente por mercadorias para revenda, os **Estoques** mantiveram, de maio a agosto de 2020, tendência crescente, tendo, em setembro de 2020, apresentado leve redução de 1%, atingido o saldo de R\$ 406.088 (quatrocentos e seis mil e oitenta e oito reais), representando 28% do ativo total.

11. Os **Impostos a Recuperar** apresentam crescimento mensal em virtude do reconhecimento de créditos fiscais, relativos ao faturamento e compras mensais de mercadorias e/ou serviços, somando, em setembro de 2020, saldo compensável de ICMS de R\$ 319.414 (trezentos e dezenove mil, quatrocentos e quatorze reais).

- Foi disponibilizado o Livro de Apuração de Impostos, com o valor condizente com o saldo contábil.

12. Os **Outros Créditos** encerraram o período analisado com saldo de R\$ 46.458 (quarenta e seis mil, quatrocentos e cinquenta e oito reais), dos quais, R\$ 2.402 (dois mil, quatrocentos e dois reais) referem-se a Adiantamento de Clientes e R\$ 44.056 (quarenta e quatro mil e cinquenta e seis reais) a Depósitos Judiciais.

13. A rubrica **Imobilizado/Intangível** apresentou, em julho de 2020, aumento de R\$ 1.739 (um mil, setecentos trinta e nove reais) referente à aquisição de Equipamentos para Tecnologia, tendo, em agosto de 2020, acrescido em R\$ 5.500 (cinco mil e quinhentos reais) relativo a aquisição de Máquinas e Equipamentos, totalizando, em setembro de 2020, R\$ 662.629 (seiscentos e sessenta e dois mil, seiscentos e vinte e nove reais). Mensalmente houve o reconhecimento da **Depreciação**, montando, em setembro de 2020, o Imobilizado Líquido no valor de R\$ 255.106 (duzentos e cinquenta e cinco mil, cento e seis reais).

Em R\$

Balanco Patrimonial em:	abr/20	mai/20	jun/20	jul/20	ago/20	set/20
Ativo	961.507	870.720	1.106.302	1.052.480	1.509.670	1.457.534
Circulante	681.606	597.194	839.150	789.993	1.248.086	1.202.429
Disponível	4.038	3.961	3.983	29.512	12.636	59.238
Duplicatas a Receber	372.049	208.973	470.735	256.699	466.163	371.230
Estoques	-	63.784	72.666	207.944	408.554	406.088
Impostos a Recuperar	256.632	271.267	247.710	251.782	288.908	319.414
Outros Créditos	48.888	49.208	44.056	44.056	71.824	46.458
Não Circulante	279.901	273.526	267.152	262.487	261.584	255.106
Imobilizado/Intangível	279.901	273.526	267.152	262.487	261.584	255.106
<i>Bens em uso</i>	<i>655.390</i>	<i>655.390</i>	<i>655.390</i>	<i>657.129</i>	<i>662.629</i>	<i>662.629</i>
<i>(-) Depreciação</i>	<i>- 375.489</i>	<i>- 381.863</i>	<i>- 388.238</i>	<i>- 394.641</i>	<i>- 401.045</i>	<i>- 407.523</i>

Brasil
 Rua Major Quedinho, 111 - 18º andar
 01050-030 - São Paulo
 www.lasproconsultores.com.br
 Fone: +55-11-3211-3010
 Fax: +55-11-3255-3727
 72-993.1 – AL / MM / JP

Itália
 Edoardo Ricci Avvocati
 Via Visconti di Modrone n° 8/10
 20122 - Milão
 www.edoardoricci.it
 Fone: + 39-02 79 47 65
 Fax: + 39-02 78 44 97

14. A **J&S Plásticos**, em setembro de 2020, apresentou endividamento total no montante de R\$ 8.377.711 (oito milhões, trezentos e setenta e sete mil, setecentos e onze reais), distribuídos nas seguintes rubricas:

- **Fornecedores Nacionais:** mantém valores em curto e longo prazo e somaram, conjuntamente, o montante de R\$ 1.883.816 (um milhão, oitocentos e oitenta e três mil, oitocentos e dezesseis reais) em setembro de 2020, representando 22% do endividamento, onde:
 - No curto prazo apresentou redução de 36% em julho de 2020, tendo, nos meses subsequentes, até setembro, acrescido em 60%, atingindo o saldo de R\$ 411.386 (quatrocentos e onze mil, trezentos e oitenta e seis reais), dos quais não foram disponibilizados relatório financeiro para a validação dos saldos contábeis apresentados.
 - No longo prazo permaneceram com saldo de R\$ 1.472.431 (um milhão, quatrocentos e setenta e dois mil, quatrocentos e trinta e um reais) em setembro de 2020, relativos a fornecedores concursais:

Fornecedores Concurais - R\$	set/20
Dacarto Industria de Plásticos Ltda	755.856
Karina Ind e Com. De Plásticos Ltda	384.857
General Ind e Com de Prod. Polimétricos Ltda	125.384
COFAGE do Brasil Serviços de Gerenciamento	91.000
LOGON Imp. Exportação Ltd	89.814
Ruas Rodrigues Consultoria Contabil	21.239
Plasptel Embalagens Eireli	3.183
Alfa Film e om de Plásticos Ltda	1.097
	1.472.431

- As **Obrigações Trabalhistas** perfazem 13% do endividamento em setembro de 2020. No período analisado, apresentaram reduções mensais, relativas a recolhimentos de encargos sociais INSS e FGTS, somando, em setembro de 2020, R\$ 1.115.026 (um milhão, cento e quinze mil e vinte e seis reais), dos quais 78% referem-se a INSS a recolher e Parcelamento de INSS.

- Representando 30% do endividamento em setembro de 2020, as **Obrigações Tributárias** apresentaram acréscimos mensais referente à apuração de impostos sobre faturamento e compras de mercadorias e serviços, totalizando, em setembro de 2020, o montante a recolher de R\$ 2.472.130 (dois milhões, quatrocentos e setenta e dois mil, cento e trinta reais), divididos em:

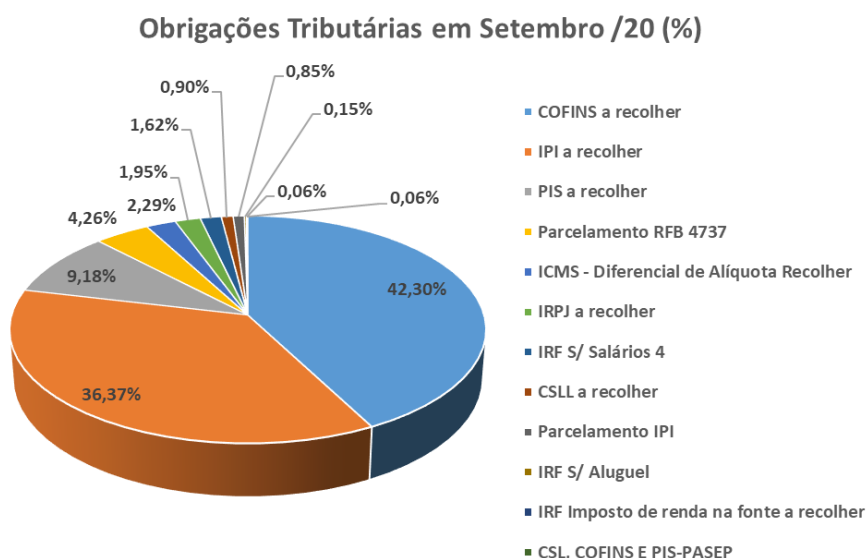

- A rubrica de **Empréstimos e Financiamentos** mantém valores em curto e longo prazo, perfazendo o total de obrigações de R\$ 1.384.526 (um milhão, trezentos e oitenta e quatro mil, quinhentos e vinte e seis reais) em setembro de 2020:
 - No curto prazo, a maior parte está relacionado a títulos descontados de Clientes no ativo circulante. Em julho de 2020, apresentou redução de 27% em comparação ao saldo apresentado no mês de junho de 2020, tendo, em agosto 2020, acrescido em 168% e, em setembro de 2020, decrescido em 63%, encerrando o período analisado com R\$ 142.690 (cento e quarenta e dois mil, seiscentos e noventa reais).
 - Observa-se nos balancetes disponibilizados que os valores dos títulos descontados no mês são quitados no mês subsequente ao desconto.

LASPRO

CONSULTORES

- o No longo prazo apresentou acréscimo de R\$ 49.140 (quarenta e nove mil, cento e quarenta reais) em setembro de 2020, na alínea Empréstimos a Sócios, encerrando o período analisado somando o valor de R\$ 1.241.836 (um milhão, duzentos e quarenta e um mil, oitocentos e trinta e seis reais), como segue abaixo:

Empréstimos Longo Prazo - R\$	set/20
Banco do Brasil	314.994
Geneses Securitizadora S/A	178.213
RNX Fundo de Investimento	178.132
Banco Maxinvest S/A	128.714
GRANDCRED Fundo de Investimento	100.916
Four Credit Securitizadora S/A	90.390
Annex Factoring	79.453
Empréstimos Sócios	50.141
SPI Fomento	31.132
Banco Bradesco	31.000
Consultoria Com e Cobr Araguaya Ltda	24.500
BRR Fomento Mercantil	21.751
Mathon Fomento Mercantil	12.500
	<u>1.241.836</u>

15. No exercício de 2020, até setembro, foi auferido **Lucro** contábil no valor de R\$ 203.607 (duzentos e três mil, seiscentos e sete reais), que, somados a **Prejuízos Acumulados** de anos anteriores, até setembro, perfaz o montante de R\$ 7.119.776 (sete milhões, cento e dezenove mil, setecentos e setenta e seis reais), perfazendo **Patrimônio Líquido a descoberto** no valor de R\$ 6.920.177 (seis milhões, novecentos e vinte mil, cento e setenta e sete mil reais).

Brasil
 Rua Major Quedinho, 111 - 18º andar
 01050-030 - São Paulo
 www.lasproconsultores.com.br
 Fone: +55-11-3211-3010
 Fax: +55-11-3255-3727
 72-993.1 – AL / MM / JP

Itália
 Edoardo Ricci Avvocati
 Via Visconti di Modrone n° 8/10
 20122 - Milão
 www.edoardoricci.it
 Fone: + 39-02 79 47 65
 Fax: + 39-02 78 44 97

LASPRO

CONSULTORES

Em R\$

Balanco Patrimonial em:	abr/20	mai/20	jun/20	jul/20	ago/20	set/20
Passivo	961.507	870.720	1.106.302	1.052.480	1.509.669	1.457.534
Circulante	3.932.672	3.900.541	4.050.404	3.872.935	4.173.033	4.141.233
Fornecedores Nacionais	328.147	312.622	401.984	256.730	311.627	411.386
Obrigações Trabalhistas	1.174.101	1.154.680	1.147.494	1.140.224	1.137.617	1.115.026
Obrigações Tributárias	2.224.406	2.245.883	2.305.067	2.333.275	2.341.563	2.472.130
Emprestimos e Financiamentos	206.019	187.356	195.858	142.706	382.226	142.690
Não Circulante	4.187.339	4.187.339	4.187.339	4.187.339	4.187.339	4.236.478
Emprestimos e Financiamentos	1.192.697	1.192.697	1.192.697	1.192.697	1.192.697	1.241.836
Fornecedores Nacionais	1.472.431	1.472.431	1.472.431	1.472.431	1.472.431	1.472.431
Outras Obrigações	1.522.211	1.522.211	1.522.211	1.522.211	1.522.211	1.522.211
Patrimonio Liquido	- 7.158.504	- 7.217.159	- 7.131.441	- 7.007.793	- 6.850.702	- 6.920.177
Capital Social	195.000	195.000	195.000	195.000	195.000	195.000
Capital a Integralizar	4.600	4.600	4.600	4.600	4.600	4.600
Resultado Acumulado	- 7.323.470	- 7.345.015	- 7.414.279	- 7.333.691	- 7.320.384	- 7.323.384
Lucro/Prejuizo do Periodo	- 34.634	- 71.745	83.238	126.297	270.082	203.607

16. Com base nas informações patrimoniais apresentadas acima, pôde-se proceder a análise dos **Indicadores de Liquidez**, que apontaram crescimento em relação ao mês de junho de 2020, contudo, mantiveram situação insatisfatória, como segue:

- A **Liquidez Corrente** calcula a capacidade de liquidar as dívidas em curto prazo, utilizando os disponíveis e recebíveis também em curto prazo, tendo, em setembro de 2020, liquidez de R\$ 0,29 (vinte e nove centavos de real) para cada R\$ 1,00 (um real) devido.
- A **Liquidez Geral** considera todos seus disponíveis e realizáveis para fazer frente às dívidas de curto e longo prazo. Nos meses analisados vem apresentando melhora, atingindo a capacidade de quitação de R\$ 0,14 (quatorze centavos de real) para cada R\$ 1,00 (um real) devido.

Brasil
Rua Major Quedinho, 111 - 18º andar
01050-030 - São Paulo
www.lasproconsultores.com.br
Fone: +55-11-3211-3010
Fax: +55-11-3255-3727
72-993.1 – AL / MM / JP

Itália
Edoardo Ricci Avvocati
Via Visconti di Modrone n° 8/10
20122 - Milão
www.edoardoricci.it
Fone: + 39-02 79 47 65
Fax: + 39-02 78 44 97

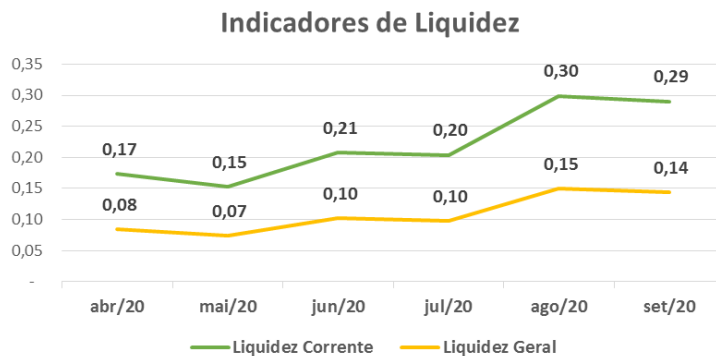

17. O índice de **Endividamento** apresentou redução entre os meses de junho a agosto de 2020, tendo, em setembro de 2020, acrescido em 4% em relação ao mês anterior, mantendo situação insatisfatória, tendo em vista a necessidade de auxílio de recursos de terceiros para quitação das dívidas já constituídas, que superam a totalidade de seus bens e direitos, em 475% no último mês analisado.

Indicadores	abr/20	mai/20	jun/20	jul/20	ago/20	set/20
Endividamento	845%	929%	745%	766%	554%	575%

B. Demonstração de Resultado do Exercício

18. A **J & S PLASTICOS LTDA** auferiu **Receita** na importância de R\$ 8.787.998 (oito milhões, setecentos e oitenta e sete mil, novecentos e noventa e oito reais) no período de janeiro a setembro de 2020:

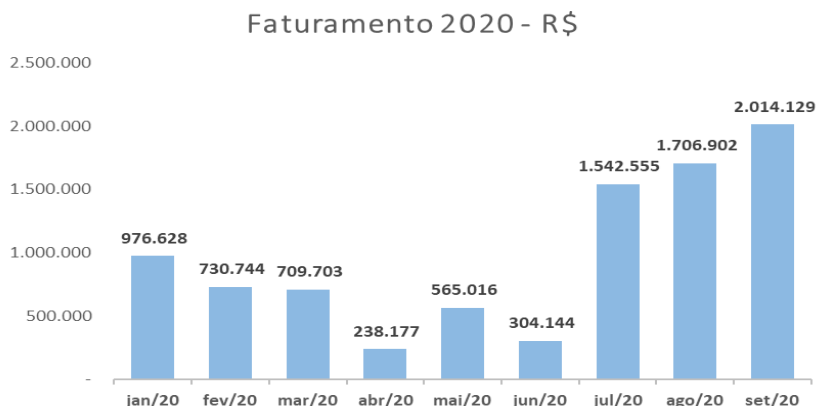

Brasil
 Rua Major Quedinho, 111 - 18º andar
 01050-030 - São Paulo
 www.lasproconsultores.com.br
 Fone: +55-11-3211-3010
 Fax: +55-11-3255-3727
 72-993.1 – AL / MM / JP

Itália
 Edoardo Ricci Avvocati
 Via Visconti di Modrone n° 8/10
 20122 - Milão
 www.edoardoricci.it
 Fone: + 39-02 79 47 65
 Fax: + 39-02 78 44 97

- Nota-se crescimento no faturamento no terceiro trimestre de 2020, após o período de quarentena para serviços não essenciais, conforme ilustrado no gráfico abaixo:

19. No período analisado, os maiores gastos incorridos pela Recuperanda deram-se:

- **Deduções de Vendas:** relativos a devoluções e incidência de impostos sobre as vendas, somaram o montante de R\$ 2.573.818 (dois milhões, quinhentos e setenta e três mil, oitocentos e dezoito reais), equivalente a 29% do faturamento bruto, perfazendo **Receita Líquida** de R\$ 6.214.181 (seis milhões, duzentos e quatorze mil, cento e oitenta e um reais) até setembro de 2020.
- **Custos** consomem 72% da **Receita Líquida** auferida, montando, de forma acumulada, até setembro de 2020, o valor de R\$ 4.469.917 (quatro milhões, quatrocentos e sessenta e nove mil, novecentos e dezessete reais).
- As **Despesas Operacionais** somaram, no exercício corrente, até setembro, o montante de R\$ 1.418.927 (um milhão, quatrocentos e dezoito mil, novecentos e vinte e sete reais), segregadas em:
 - As **Despesas Administrativas** referem-se a gastos com impostos e taxas, aluguel e condomínio, acumulando o montante de R\$ 480.300 (quatrocentos e oitenta mil, trezentos reais) até setembro de 2020.
 - As **Despesas Gerais** são relativas a gastos com contratação de serviços de terceiros, energia elétrica, fretes e carretos dentre outros, somando, em setembro de 2020, a importância de R\$ 938.712 (novecentos e trinta e oito mil, setecentos e doze reais). Nota-se constante crescimento no período analisado, decorrente principalmente da contratação de serviços de terceiros.
- As **Despesas Financeiras** somaram, até setembro de 2020, o montante acumulado de R\$ 62.571 (sessenta e dois mil, quinhentos e setenta e um reais) em despesas bancárias, juros concedidos e juros de mora.

20. Foram reconhecidos, até setembro de 2020, o montante de R\$ 58.041 (cinquenta e oito mil e quarenta e um reais) relativos ao **IRPJ e CSLL**.

21. Em setembro de 2020, a **J & S PLASTICOS** auferiu **Prejuízo Contábil** acumulado na importância de R\$ 1.446.377 (um milhão, quatrocentos e quarenta e seis mil, trezentos e setenta e sete reais), onde o principal responsável pelo resultado negativo apurado refere-se a **Receitas/Despesas Não Operacionais**, classificados como Outras Despesas não Operacionais, em janeiro de 2020. Conforme informações da Recuperanda, o montante está “*correlato aos ajustes efetuado no período e estão, diretamente, relacionados aos credores quirografários*”.

- Ao desconsiderar o montante de R\$ 1.654.674 (um milhão, seiscentos e cinquenta e quatro mil, seiscentos e setenta e quatro reais) relativos a Outras Despesas não Operacionais, o resultado se faz superavitário em R\$ 208.297 (duzentos e oito mil, duzentos e noventa e sete reais) de janeiro a setembro de 2020.
- Ademais, a **J & S PLASTICOS** encerrou o terceiro trimestre de 2020, período abrangido por esta análise, com **Lucro** contábil na importância de R\$ 203.607 (duzentos e três mil, seiscentos e sete reais).

Em R\$ mensal

Demonstração do resultado	abr/20	mai/20	jun/20	jul/20	ago/20	set/20	Acumulado em 2020
Receita	238.177	565.016	304.144	1.542.555	1.706.902	2.014.129	8.787.998
(-) Deduções	- 68.567	- 164.054	- 73.619	- 453.882	- 482.678	- 622.644	- 2.573.818
Receita Líquida	169.610	400.962	230.524	1.088.673	1.224.224	1.391.485	6.214.181
(-) Custo	- 125.213	- 299.921	- 122.036	- 743.075	- 874.110	- 1.085.799	- 4.469.917
Lucro Bruto	44.396	101.042	108.488	345.598	350.114	305.686	1.744.264
Despesas Operacionais	- 75.786	- 132.186	48.745	- 215.414	- 199.663	- 309.175	- 1.416.606
(-) Despesas Administrativas	- 57.357	- 66.338	85.482	- 50.996	-48.256	-65.550	- 477.979
(-) Despesas Gerais	- 18.429	- 65.848	- 36.737	- 164.418	- 151.406	- 243.625	- 938.712
Outras Receitas Diversas	0	0	0	-	-	-	85
Resultado Operacional	- 31.389	- 31.144	157.233	130.184	150.452	- 3.488	327.657
Resultado Financeiro	- 3.245	- 5.966	72	- 3.887	- 6.667	- 7.267	- 61.319
Receitas Financeiras	-	-	1.252	-	-	-	1.252
(-) Despesa Financeira	- 3.245	- 5.966	- 1.180	- 3.887	- 6.667	- 7.267	- 62.571
Receitas/Despesas Não Operacionais	-	-	-	-	-	-	- 1.654.674
Resultado antes do IRPJ e CSLL	- 34.634	- 37.110	157.304	126.297	143.785	- 10.755	- 1.388.336
(-) IRPJ e CSLL	-	-	- 2.321	-	-	- 55.720	- 58.041
Resultado do Período	- 34.634	- 37.110	154.983	126.297	143.785	- 66.475	- 1.446.377

22. Em análise ao Resumo da **DRE**, temos:

Brasil
Rua Major Quedinho, 111 - 18º andar
01050-030 - São Paulo
www.lasproconsultores.com.br
Fone: +55-11-3211-3010
Fax: +55-11-3255-3727
72-993.1 – AL / MM / JP

Itália
Edoardo Ricci Avvocati
Via Visconti di Modrone n° 8/10
20122 - Milão
www.edoardoricci.it
Fone: + 39-02 79 47 65
Fax: + 39-02 78 44 97

Resumo da DRE - Em R\$

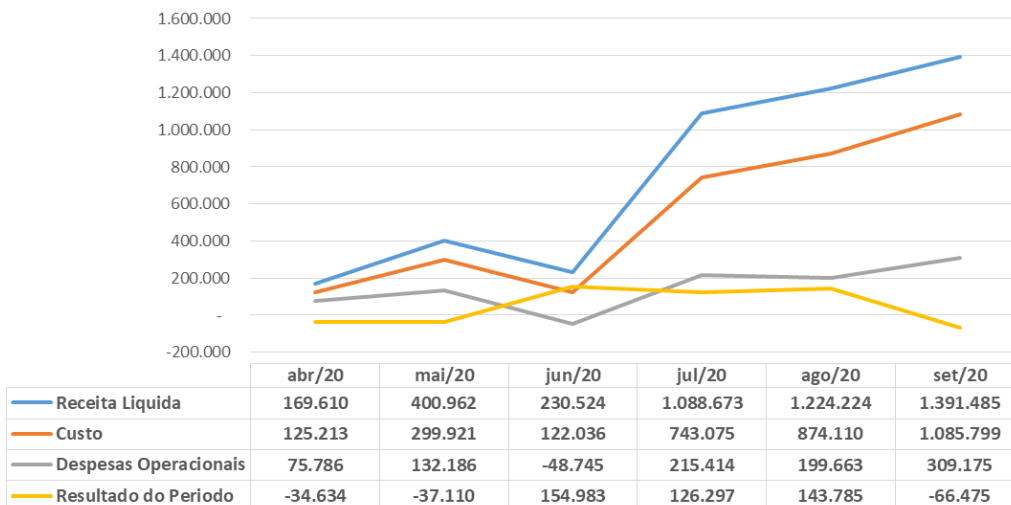

- **Receita Líquida X Custos:** Os Custos mantiveram tendência similar à da Receita Líquida, indicando que ambas estão diretamente ligadas.
- **Receita Líquida X Despesas Operacionais:** A flutuação das Despesas Operacionais apresenta similaridade com a oscilação mensal do faturamento líquido, apontando que os gastos incorridos estão ligados a Receita Líquida.
- **Receita Líquida X Resultado do Período:** O Resultado do Período não acompanhou a tendência da Receita Líquida, apresentando instabilidade. Nota-se que o resultado apurado reflete a realização dos Custos e Despesas Operacionais.

C. Fluxo de Caixa

23. Não foram disponibilizados relatórios de Fluxo de Caixa referente aos meses em análise, julho a setembro de 2020.

D. Funcionários

24. De acordo com contrato particular de prestação de serviços de fornecimento de mão-de-obra, firmado em abril de 2017, a mão de obra da

J&S PLÁSTICOS é terceirizada pela **J&S MANGUEIRAS**. Porém, as despesas e encargos referentes a salários estão sendo contabilizadas na **J&S PLÁSTICOS**.

- Cabe mencionar que através da análise dos demonstrativos contábeis disponibilizados, relativos aos meses de julho a setembro de 2020, não foram identificados lançamentos de encargos e despesas com salários.

E. Impostos

25. Foram disponibilizados para o período de julho a setembro de 2020, os seguintes documentos:

- ❖ Livros de entradas e saídas;
- ❖ Apuração de IPI e ICMS; e,
- ❖ Gare ICMS e DARF'S de IPI, PIS, COFINS, IRPJ e CSLL sem os comprovantes de recolhimento.

III. J & S MANGUEIRAS

A. Balanço Patrimonial

26. Em setembro de 2020, o **Disponível** atingiu a importância de R\$ 2.896 (dois mil, oitocentos e noventa seis reais), segregados em:

- **Caixa:** não apresentou movimentação no período analisado, mantendo saldo de R\$ 1 (um real) em setembro de 2020.
- **Banco Conta Movimento:** apresentaram movimentações, entre entradas e saídas, de aproximadamente R\$ 190.000 (cento e noventa mil reais) conjuntamente no trimestre analisado, atingindo, em setembro de 2020, a quantia de R\$ 2.895 (dois mil, oitocentos e noventa e cinco reais), condizentes com os extratos bancários disponibilizados.

27. As **Duplicatas a Receber** de clientes mantiveram recebíveis na importância de R\$ 346.969 (trezentos e quarenta e seis mil, novecentos e sessenta e nove reais) em setembro de 2020, equivalente a 99% do ativo total.

- As vendas efetuadas estão sendo recebidas dentro do próprio mês, indicando que o saldo em aberto se refere a valores remanescentes de períodos anteriores.
- Não foi disponibilizado relatório financeiro que suporte o saldo apresentado na contabilidade.

28. A rubrica de **Outros Créditos** encerrou o mês de setembro de 2020 com R\$ 638 (seiscentos e trinta e oito reais), relativos a antecipações financeiras efetuadas a seus funcionários.

Em R\$						
Balanco Patrimonial em:	abr/20	mai/20	jun/20	jul/20	ago/20	set/20
Ativo	346.972	346.972	346.989	348.029	346.971	350.503
Circulante	346.972	346.972	346.989	348.029	346.971	350.503
Disponivel	3	4	21	10	3	2.896
Duplicatas a Receber	346.969	346.969	346.969	346.969	346.969	346.969
Outros Créditos	-	-	-	1.050	-	638
Não Circulante	-	-	-	-	-	-

29. O endividamento da **J & S MANGUEIRAS**, em setembro de 2020, atingiu o montante de R\$ 385.656 (trezentos e oitenta e cinco mil, seiscentos e cinquenta e seis reais) apresentando crescimento de 6%, em relação ao mês de junho de 2020, estando distribuídos nas rubricas:

- **Obrigações Trabalhistas** manteve tendência crescente no período analisado, decorrente da escrituração de valores de salários e encargos sociais, somando saldo a pagar de R\$ 365.848 (trezentos e sessenta e cinco mil, oitocentos e quarenta e oito reais) em setembro de 2020, dos quais, 45% refere-se ao FGTS, 25% a Parcelamento de INSS, 21% ao INSS e o restante a Salários.
 - Observa-se, nos balancetes disponibilizados, que os valores devidos de INSS e FGTS provisionados no mês estão sendo recolhidos no mês subsequente.

- **Obrigações Tributárias** comporta valores referentes ao IRF sobre salários, no valor de R\$ 19.808 (dezenove mil, oitocentos e oito reais) em setembro de 2020.

30. No exercício de 2020, a **J & S MANGUEIRAS** reconheceu **Prejuízos Acumulados** dos exercícios anteriores, até setembro, de R\$ 65.153 (sessenta e cinco mil, cento cinquenta e três reais), consumindo integralmente o saldo de **Capital Social** na importância de R\$ 30.000 (trinta mil reais), refletido no **Patrimônio Líquido** a descoberto no valor de R\$ 35.153 (trinta e cinco mil, cento e cinquenta e três reais).

Em R\$

Balço Patrimonial em:	abr/20	mai/20	jun/20	jul/20	ago/20	set/20
Passivo	346.972	346.972	346.989	348.029	348.522	352.054
Circulante	351.197	353.163	364.431	378.181	378.724	385.656
Obrigações Trabalhistas	332.024	333.990	345.103	358.378	359.072	365.848
Obrigações Tributárias	19.173	19.173	19.328	19.803	19.652	19.809
Patrimônio Líquido	- 4.226	- 6.191	- 17.441	- 30.153	- 30.201	- 33.603
Capital Social	30.000	30.000	30.000	30.000	30.000	30.000
Resultado Acumulado	- 25.403	- 25.403	- 25.403	- 25.403	- 25.403	- 25.403
Lucro/Prejuízo do Período	- 8.822	- 10.787	- 22.038	- 34.749	- 34.798	- 38.199
Check List	-	-	-	-	1.550	1.550

- Observa-se, nos meses de agosto e setembro de 2020, variação de 1.550 (um mil, quinhentos e cinquenta reais) entre o ativo e passivo, indicando a necessidade de regularização contábil.

31. Com base nos dados patrimoniais apresentados acima, pôde-se proceder a análise do índice de **Liquidez Corrente** que, no período analisado, apresentou redução de 5% em virtude do crescimento das obrigações, apontando situação insatisfatória, como segue:

Indices de Liquidez

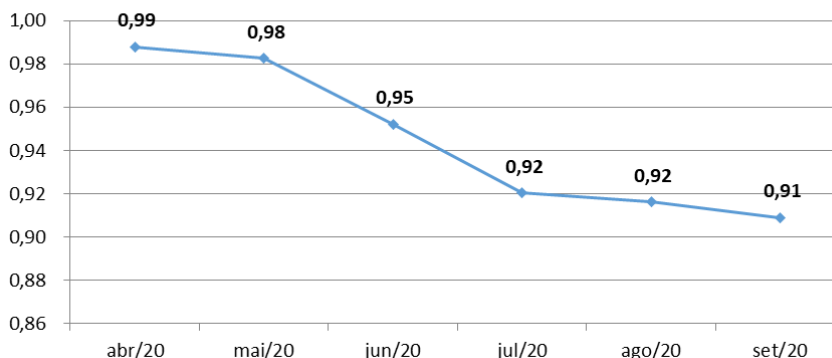

- A Liquidez Corrente mede a capacidade de quitação das dívidas em curto prazo, utilizando-se dos disponíveis e recebíveis do mesmo período, atingindo, em setembro de 2020, capacidade de liquidação de R\$ 0,91 (noventa e um centavos de real) para cada R\$ 1,00 (um real) devido no mesmo período.

32. O **Endividamento** é a representação do quanto do ativo total está comprometido para custear o endividamento, estando em setembro de 2020, com passivos 10% superiores aos seus ativos.

Indicadores	abr/20	mai/20	jun/20	jul/20	ago/20	set/20
Endividamento	101%	102%	105%	109%	109%	110%

B. Demonstração de Resultado do Exercício

33. A **J & S MANGUEIRAS LTDA** auferiu, de janeiro a setembro de 2020, Receitas na importância de R\$ 473.345 (quatrocentos e setenta e três mil, trezentos e quarenta e cinco reais).

LASPRO

CONSULTORES

Faturamento - R\$

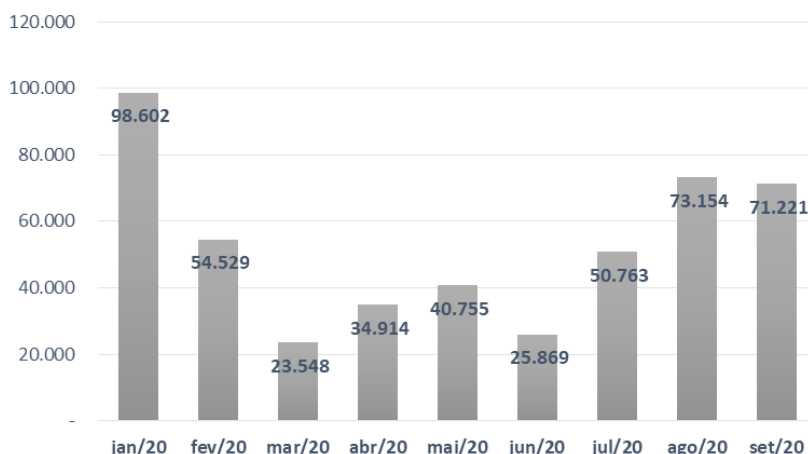

- Nota-se considerável crescimento nas vendas do terceiro trimestre de 2020, em relação ao trimestre anterior.

34. Os gastos estão concentrados na rubrica de **Despesas Operacionais**, sendo relativos a despesas com pessoal, contratação de serviços de terceiros e multas tributárias, acumulando, até setembro de 2020, a quantia de R\$ 510.629 (quinhentos e dez mil, seiscentos e vinte e nove reais).

35. A **J & S MANGUEIRAS** auferiu **Prejuízo Contábil** no exercício de 2020, até setembro, na importância de R\$ 38.199 (trinta e oito mil, cento e noventa e nove reais), em virtude da receita auferida ser inferior aos dispêndios advindos da sua operação comercial.

Brasil
Rua Major Quedinho, 111 - 18º andar
01050-030 - São Paulo
www.lasproconsultores.com.br
Fone: +55-11-3211-3010
Fax: +55-11-3255-3727
72-993.1 – AL / MM / JP

Itália
Edoardo Ricci Avvocati
Via Visconti di Modrone n° 8/10
20122 - Milão
www.edoardoricci.it
Fone: + 39-02 79 47 65
Fax: + 39-02 78 44 97

LASPRO

CONSULTORES

Em R\$ mensal

Demonstração do resultado	abr/20	mai/20	jun/20	jul/20	ago/20	set/20	Acumulado em 2020
Receita	34.914	40.755	25.869	50.763	73.154	71.211	473.345
<i>(-) Deduções</i>	-	-	-	-	-	-	-
Receita Líquida	34.914	40.755	25.869	50.763	73.154	71.211	473.345
<i>(-) Custo</i>	-	-	-	-	-	-	-
Lucro Bruto	34.914	40.755	25.869	50.763	73.154	71.211	473.345
Despesas Operacionais	- 43.118	- 42.720	- 37.120	- 63.475	- 73.203	- 73.697	- 510.629
<i>(-) Despesas Administrativas</i>	- 43.118	- 42.720	- 37.120	- 63.475	- 73.203	- 73.697	- 510.629
Resultado Operacional	- 8.204	- 1.965	- 11.250	- 12.712	- 49	- 2.485	- 37.283
Resultado Financeiro	-	-	-	-	-	916	916
<i>(-) Despesa Financeira</i>	-	-	-	-	-	916	916
Receitas/Despesas Não Operacionais	-	-	-	-	-	-	-
Resultado antes do IRPJ e CSLL	- 8.204	- 1.965	- 11.250	- 12.712	- 49	- 3.401	- 38.199
<i>(-) IRPJ e CSLL</i>	-	-	-	-	-	-	-
Resultado do Período	- 8.204	- 1.965	- 11.250	- 12.712	- 49	- 3.401	- 38.199

36. Em análise ao Resumo da DRE, temos:

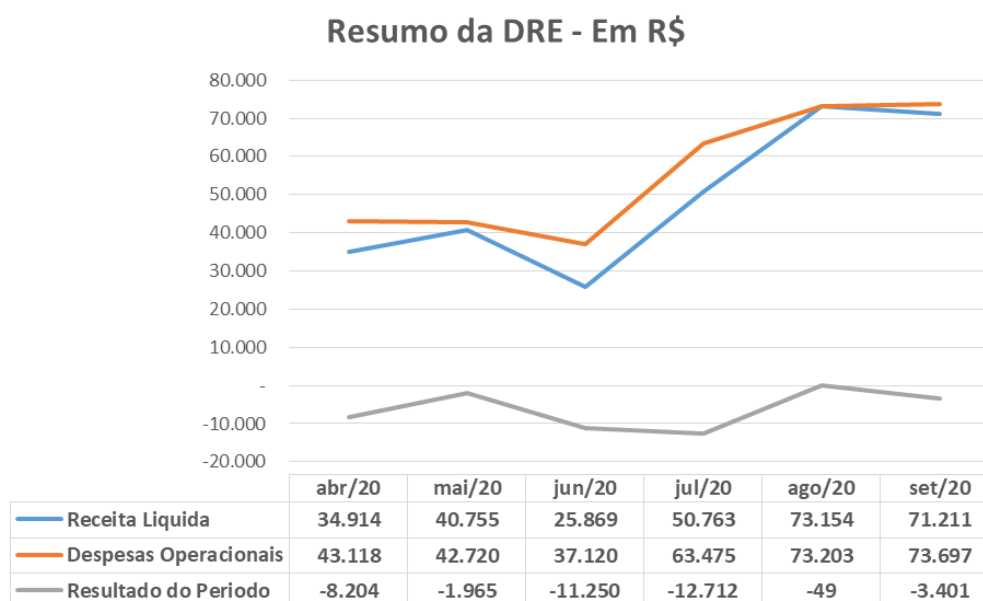

- **Receita Líquida X Despesas Operacionais:** As Despesas Operacionais apresentaram tendência similar à da Receita Líquida, contudo, os gastos incorridos se fizeram superior ao faturamento auferido por todo o período.
- **Receita Líquida X Resultado do Período:** O Resultado auferido não acompanhou a tendência da Receita Líquida em todo o período analisado,

Brasil
 Rua Major Quedinho, 111 - 18º andar
 01050-030 - São Paulo
 www.lasproconsultores.com.br
 Fone: +55-11-3211-3010
 Fax: +55-11-3255-3727
 72-993.1 – AL / MM / JP

Itália
 Edoardo Ricci Avvocati
 Via Visconti di Modrone n° 8/10
 20122 - Milão
 www.edoardoricci.it
 Fone: + 39-02 79 47 65
 Fax: + 39-02 78 44 97

apresentando instabilidade. Nota-se que o resultado apurado reflete a realização das Despesas Operacionais.

C. Fluxo de Caixa

37. Não foi disponibilizado relatório de fluxo de Caixa para os períodos analisados neste relatório.

D. Funcionários

38. Foram disponibilizados para julho, agosto e setembro de 2020, os seguintes documentos:

- Relatório analítico de folha de pagamento;
- Recibos de pagamento;
- Protocolo de conectividade social;
- SEFIP; e,
- Guias de FGTS e GPS sem os comprovantes de pagamento.

39. Com base nas informações extraídas da folha de pagamento, segue quadro contendo a evolução do quadro de funcionários nos últimos seis meses.

Funcionários em:	abr/20	mai/20	jun/20	jul/20	ago/20	set/20
Ativos	26	26	26	24	31	33
Admitidos	0	0	0	0	7	2
Demitidos	0	0	0	2	0	0
Afastados	0	0	0	0	0	0
Total	26	26	26	24	31	33

Fonte: Fopag

IV. PLANO DE RECUPERAÇÃO JUDICIAL

40. Abaixo segue proposta de pagamento dos credores, conforme Plano de Recuperação Judicial, fls. 498/559:

Brasil
 Rua Major Quedinho, 111 - 18º andar
 01050-030 - São Paulo
 www.lasproconsultores.com.br
 Fone: +55-11-3211-3010
 Fax: +55-11-3255-3727
 72-993.1 – AL / MM / JP

Itália
 Edoardo Ricci Avvocati
 Via Visconti di Modrone n° 8/10
 20122 - Milão
 www.edoardoricci.it
 Fone: + 39-02 79 47 65
 Fax: + 39-02 78 44 97

LASPRO CONSULTORES

Classe	Valores em R\$	%
Classe I Credores Trabalhistas	R\$ 77.940,00	2%
Classe II Credores com Garantia Real	R\$ 1.225.153,91	29%
Classe III Credores Quirografarios	R\$ 2.961.183,46	69%
Classe IV Credores EPP'S e ME'S	R\$ 33.400,00	1%
Total	R\$ 4.297.677,37	100%

- Classe I – Credores Trabalhistas: pagamento de 100% das verbas salarias sem deságio no prazo de 12 meses a partir da homologação do PRJ. Quanto às verbas indenizatórias, estas sofrerão deságio de 60%.
- Classe II – Credores com Garantia Real: Deságio de 60%, com carência de 20 meses a contar da data de homologação do PRJ como seguem:

Período/ Meses	Saldo Devedor	
01 - 20 mese	R\$ 0,00	R\$ 490.061,56
02 - 12 meses	R\$ 58.807,39	R\$ 431.254,17
03 - 12 meses	R\$ 58.807,39	R\$ 372.446,78
04 - 12 meses	R\$ 58.807,39	R\$ 313.639,39
05 - 12 meses	R\$ 58.807,39	R\$ 254.832,01
06 - 12 meses	R\$ 58.807,39	R\$ 196.024,62
07 - 12 meses	R\$ 58.807,39	R\$ 137.217,23
08 - 12 meses	R\$ 58.807,39	R\$ 78.409,85
09 - 12 meses	R\$ 58.807,39	R\$ 19.602,46
10- 12 meses	R\$ 19.602,39	R\$ 0,00

- As parcelas serão liquidadas até o 10º dia seguinte ao término de cada trimestre, sendo passível de atraso de até 30 dias. O valor proposto para cada parcela é de R\$ 14.701,85 (quatorze mil, setecentos e um reais e oitenta e cinco centavos), sendo atualizada pelo IPCA a partir de 15/08/2019, data do pedido de Recuperação Judicial, acrescidas de 3,5% a.a.
- Os pagamentos serão efetuados em 25 parcelas trimestrais e sucessivas destacando-se que os pagamentos respeitarão o principio da proporcionalidade, ou seja, cada credor participará do recebimento deste pagamento na mesma proporção/participação de seu crédito no quadro geral de credores (excluídos os credores trabalhistas).

Brasil
Rua Major Quedinho, 111 - 18º andar
01050-030 - São Paulo
www.lasproconsultores.com.br
Fone: +55-11-3211-3010
Fax: +55-11-3255-3727
72-993.1 – AL / MM / JP

Itália
Edoardo Ricci Avvocati
Via Visconti di Modrone n° 8/10
20122 - Milão
www.edoardoricci.it
Fone: + 39-02 79 47 65
Fax: + 39-02 78 44 97

- Classe III – Credores Quirografários – Deságio de 60% sobre o total dos créditos relacionados nesta classe, com carência de 20 meses a contar da data de homologação do PRJ como segue:

Período/ Meses	Saldo Devedor	
01 - 20 mese	R\$ 0,00	R\$ 1.184.473,38
02 - 12 meses	R\$ 142.136,81	R\$ 1.042.336,57
03 - 12 meses	R\$ 142.136,81	R\$ 900.199,77
04 - 12 meses	R\$ 142.136,81	R\$ 758.062,96
05 - 12 meses	R\$ 142.136,81	R\$ 615.926,16
06 - 12 meses	R\$ 142.136,81	R\$ 473.789,35
07 - 12 meses	R\$ 142.136,81	R\$ 331.652,55
08 - 12 meses	R\$ 142.136,81	R\$ 189.515,74
09 - 12 meses	R\$ 142.136,81	R\$ 47.378,93
10- 04 meses	R\$ 47.738,93	R\$ 0,00

- As parcelas serão liquidadas até o 10º dia seguinte ao término de cada trimestre, sendo passível de atraso de até 30 dias. O valor proposto para cada parcela é de R\$ 35.534,20 (trinta e cinco mil, quinhentos e trinta e quatro reais e vinte centavos), sendo atualizada pelo IPCA, a partir de 15/08/2019, data do pedido de Recuperação Judicial, acrescidas de 3,5% a.a.
- Os pagamentos serão efetuados em 20 parcelas trimestrais e sucessivas destacando-se que os pagamentos respeitarão o princípio da proporcionalidade, ou seja, cada credor participará do recebimento deste pagamento na mesma proporção/participação de seu crédito no quadro geral de credores (excluídos os credores trabalhistas).
- Classe IV – Credores ME e EPP - Deságio de 60% sobre o total dos créditos relacionados nesta classe, com carência de 20 meses a contar da data de homologação do PRJ como segue:
 - As parcelas serão liquidadas até o 10º dia seguinte ao término de cada trimestre, sendo passível de atraso de até 30 dias. O valor proposto para cada parcela é de R\$ 3.340,00 (três mil, trezentos e quarenta reais), sendo

atualizada pelo IPCA a partir de 15/08/2019, data do pedido de Recuperação Judicial, acrescidas de 3,5% a.a.

- Os pagamentos serão efetuados em 4 parcelas trimestrais e sucessivas destacando-se que os pagamentos respeitarão o princípio da proporcionalidade, ou seja, onde cada credor participará do recebimento deste pagamento na mesma proporção/participação de seu crédito no quadro geral de credores (excluídos os credores trabalhistas).

Período/ Meses	Saldo Devedor	
01 - 20 mese	R\$ 0,00	R\$ 13.360,00
02 - 12 meses	R\$ 13.360,00	R\$ 13.360,00

- O valor mínimo de pagamento e/ou transferência será de R\$ 150,00 (cento e cinquenta reais), independente da Classe de Credores.

41. A Assembleia Geral de Credores para colocar o Plano de Recuperação Judicial em aprovação deverá ocorrer em breve.

V. PENDÊNCIAS

42. Para elaboração deste relatório não foram disponibilizados:

- Relatório Financeiro de Contas a Pagar;
- Segregação do passivo total em concursal e extraconcursal;
- Relatório Financeiro de Contas a Receber;
- Posição de Estoque;
- Composição de Imobilizado; e,
- Relatório com a movimentação de funcionários, indicando funcionários ativos, demitidos, contratados e afastados.

VI. DILIGÊNCIA

Local: Avenida Justino de Maio, Nr. 760 – CEP. 07222-000 – Bairro Jardim Satélite – Cumbica – Guarulhos – SP

Responsável: Sra. Sandra Helena Fentanes dos Santos

Preposto: Pedro Roberto da Silva

- A visita foi conduzida Sr. José Carlos, Representante da Empresa, que informou que as atividades estão concentradas na J&S Plásticos Eirelli.

Visão da Empresa



Pátio



Brasil
 Rua Major Quedinho, 111 - 18º andar
 01050-030 - São Paulo
www.lasproconsultores.com.br
 Fone: +55-11-3211-3010
 Fax: +55-11-3255-3727
 72-993.1 – AL / MM / JP

Itália
 Edoardo Ricci Avvocati
 Via Visconti di Modrone n° 8/10
 20122 - Milão
www.edoardoricci.it
 Fone: + 39-02 79 47 65
 Fax: + 39-02 78 44 97

LASPRO CONSULTORES

Recepção

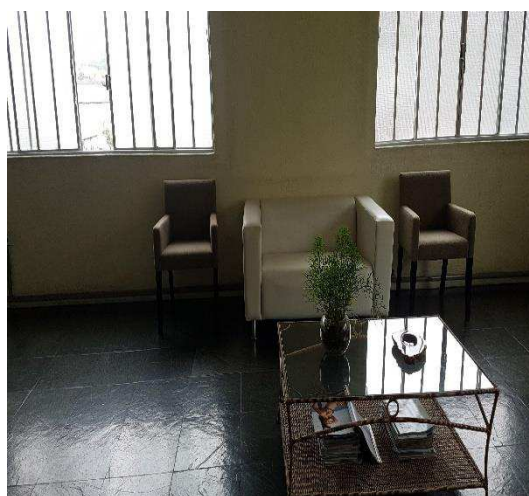
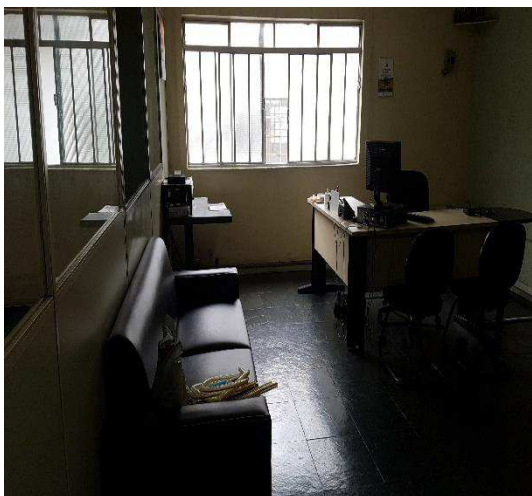

Área Administrativa

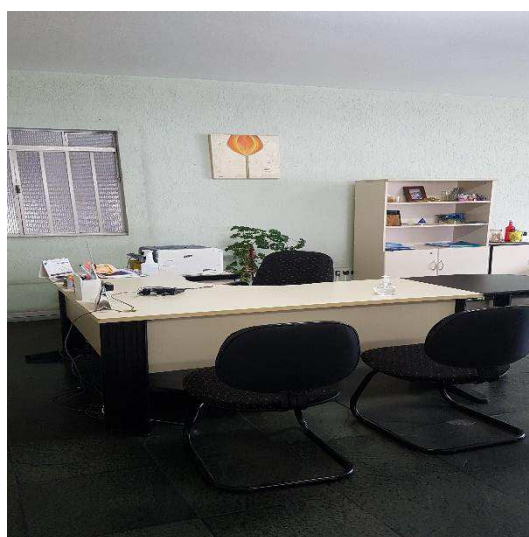
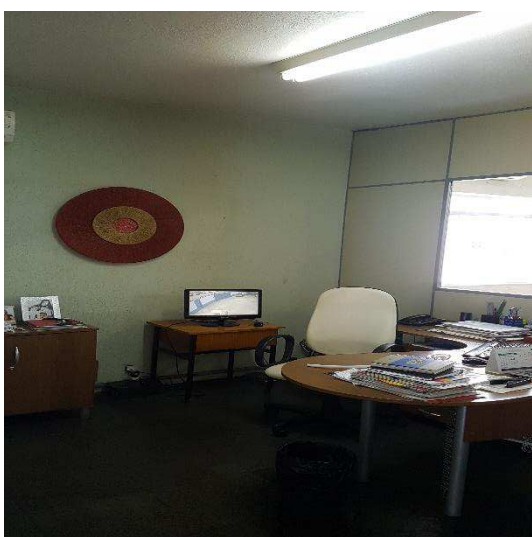
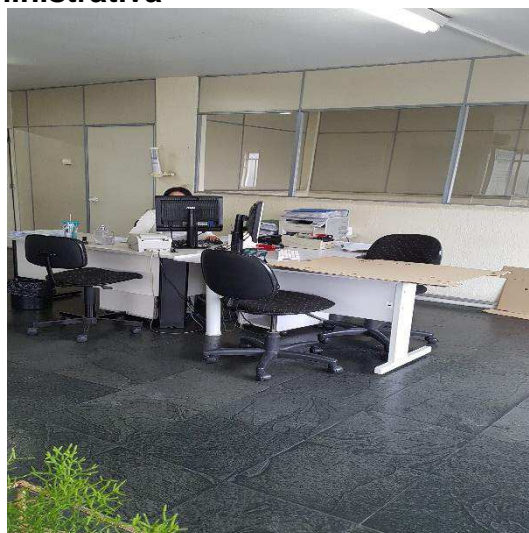
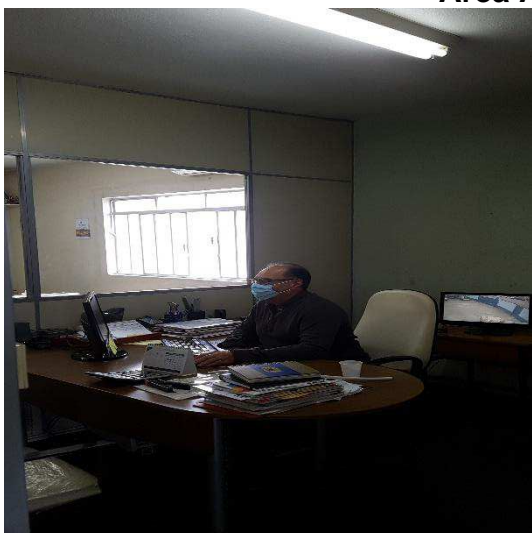

Brasil
 Rua Major Quedinho, 111 - 18º andar
 01050-030 - São Paulo
www.lasproconsultores.com.br
 Fone: +55-11-3211-3010
 Fax: +55-11-3255-3727
 72-993.1 – AL / MM / JP

Itália
 Edoardo Ricci Avvocati
 Via Visconti di Modrone n° 8/10
 20122 - Milão
www.edoardoricci.it
 Fone: + 39-02 79 47 65
 Fax: + 39-02 78 44 97

Matérias-primas



Empilhadeira

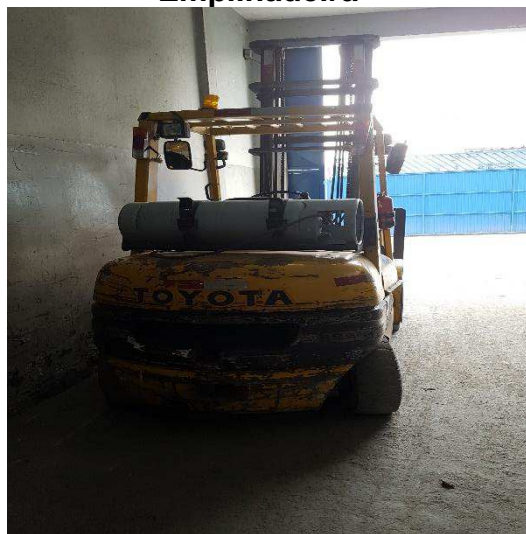

Produção / Maquinários

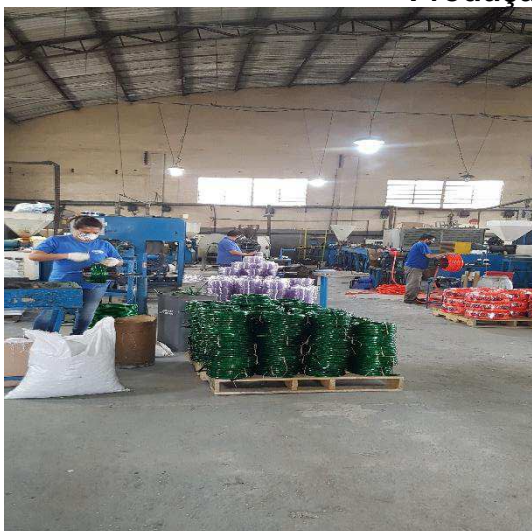

Brasil
 Rua Major Quedinho, 111 - 18º andar
 01050-030 - São Paulo
www.lasproconsultores.com.br
 Fone: +55-11-3211-3010
 Fax: +55-11-3255-3727
 72-993.1 – AL / MM / JP

Itália
 Edoardo Ricci Avvocati
 Via Visconti di Modrone n° 8/10
 20122 - Milão
www.edoardoricci.it
 Fone: + 39-02 79 47 65
 Fax: + 39-02 78 44 97



Expedição / Produtos para Entregas



Brasil
 Rua Major Quedinho, 111 - 18º andar
 01050-030 - São Paulo
www.lasproconsultores.com.br
 Fone: +55-11-3211-3010
 Fax: +55-11-3255-3727
 72-993.1 – AL / MM / JP

Itália
 Edoardo Ricci Avvocati
 Via Visconti di Modrone n° 8/10
 20122 - Milão
www.edoardoricci.it
 Fone: + 39-02 79 47 65
 Fax: + 39-02 78 44 97



Preposto: Pedro Roberto da Silva



VII. CONCLUSÃO

43. De acordo com a análise da documentação disponibilizada pela **J & S PLÁSTICOS**, pode-se constatar que a Recuperanda vem operando normalmente, tendo apresentando crescimento nas vendas a partir de junho de 2020.

44. Contudo, o crescimento ainda não se faz suficiente para cobrir os custos somados as demais despesas, auferindo de forma acumulada no exercício de 2020, até setembro, resultado deficitário.

Brasil
Rua Major Quedinho, 111 - 18º andar
01050-030 - São Paulo
www.lasproconsultores.com.br
Fone: +55-11-3211-3010
Fax: +55-11-3255-3727
72-993.1 – AL / MM / JP

Itália
Edoardo Ricci Avvocati
Via Visconti di Modrone n° 8/10
20122 - Milão
www.edoardoricci.it
Fone: + 39-02 79 47 65
Fax: + 39-02 78 44 97

45. Além disso, se faz importante ressaltar que as despesas não operacionais reconhecidas no início do exercício corrente, relativas a ajustes efetuados aos créditos quirografários, correspondem a 114% do déficit apresentado.

46. **A J & S MANGUEIRAS** continua operando normalmente, apresentando melhora em seu faturamento no período analisado, entretanto, insuficiente para cobrir os gastos com pessoal, apresentando resultado deficitário.

47. Em 05 de novembro de 2020, foi publicado no site Grandes Construções¹, perspectiva positiva para o exercício de 2020, além de aumento de 30% no terceiro trimestre de 2020, no varejo da construção, corroborando com a situação vivenciada pelas Recuperandas:

“No início da pandemia, o setor da construção civil como todos os demais setores sofreu um forte impacto no volume de vendas.

Porém, o varejo da construção civil demonstrou forte resiliência e adaptação às novas demandas durante a pandemia.

Ao longo dos últimos cinco anos, o setor aprendeu a conviver com o decréscimo do PIB e a constante crise no segmento tornando-o preparado e criativo para enfrentar novas dificuldades.

O indicador Juntos Somos Mais, que apura as vendas de indústrias para o varejo da construção, indicou que no terceiro trimestre de 2020, o setor teve uma performance aproximadamente 30% melhor do que no período pré-Covid (grifo nosso). A parcial de outubro indica continuidade no comparativo, com crescimento também de 30%.” (grifo nosso).

¹ <http://www.grandesconstrucoes.com.br/Noticias/Exibir/varejo-da-construcao-fecha-trimestre-com-aumento-de-30>

VIII. DO ENCERRAMENTO

48. Essa Administradora Judicial informa que toda a documentação verificada para a elaboração do presente relatório encontra-se a disposição dos interessados, mediante agendamento prévio.

49. Sendo o que tinha para o momento, esta Administradora Judicial se coloca a inteira disposição de Vossa Excelência, dos nobres advogados das Recuperandas, dos credores, bem como do ilustre representante do Ministério Público para quaisquer esclarecimentos que se façam necessários.

Termos em que, pede deferimento.

São Paulo, 11 de novembro de 2020.

LASPRO CONSULTORES LTDA.
Administradora Judicial
Oreste Nestor de Souza Laspro
OAB/SP nº 98.628