



EXCELENTÍSSIMO SENHOR DOUTOR JUIZ DE DIREITO DA 02ª VARA DE FALÊNCIAS E RECUPERAÇÕES JUDICIAIS DO FORO CENTRAL DA COMARCA DA CAPITAL DO ESTADO DE SÃO PAULO.

Recuperação Judicial

Autos nº 1012521-92.2016.8.26.0100

LASPRO CONSULTORES, representada neste ato pelo **Dr. Oreste Nestor de Souza Laspro**, OAB/SP nº 98.628, nomeada Administradora Judicial nos autos da Recuperação Judicial requerida por **GSOUTO COMÉRCIO DE BRINQUEDOS E ARTIGOS INFANTIS LTDA., COMERCIAL CENTER KIDS DE BRINQUEDOS LTDA-ME., BMART BABY KIDS COMÉRCIO DE ARTIGOS INFANTIS – LTDA – ME, DMART TOYS COMÉRCIO DE BRINQUEDOS E ARTIGOS INFANTIS LTDA-ME., C.S. TOYS BRINQUEDOS LTDA., GUIME BRINQUEDOS LTDA – ME, MEGABMART BRINQUEDOS E PRESENTES LTDA., SÓ TOYS BRINQUEDOS LTDA., CS2 TOYS COMÉRCIO DE BRINQUEDOS E ARTIGOS INFANTIS LTDA., C SOUTO COMÉRCIO DE BRINQUEDOS LTDA – ME, LG TOYS COMÉRCIO DE BRINQUEDOS LTDA-EPP, C MART TOYS COMÉRCIO DE BRINQUEDOS LTDA – ME, G MART TOYS COMÉRCIO DE ARTIGOS INFANTIS LTDA – ME, RIBER – TOYS COMÉRCIO**

72-786.1.13 JV / MM / JP

Brasil

Rua Major Quedinho, 111 - 18º andar

01050-030 - São Paulo

www.lasproconsultores.com.br

Fone: +55-11-3211-3010

Fax: +55-11-3255-3727

Itália

Edoardo Ricci Avvocati

Via Visconti di Modrone nº 8/10

20122 - Milão

www.edoardoricci.it

Fone: + 39-02 79 47 65

Fax: + 39-02 78 44 97



DE BRINQUEDOS LTDA., HORIZONTE TOYS LTDA., BABY MART TOYS COMÉRCIO DE BRINQUEDOS E ARTIGOS INFANTIS LTDA., OMART TOYS COMÉRCIO DE BRINQUEDOS E ARTIGOS INFANTIS LTDA – ME, ITAIM BABY KIDS COMÉRCIO DE BRINQUEDOS E ARTIGOS INFANTIS LTDA – ME, CS3 TOYS COMÉRCIO DE BRINQUEDOS E ARTIGOS INFANTIS LTDA., JURUPI TOYS COMÉRCIO DE BRINQUEDOS, BARUERI TOYS COMÉRCIO DE BRINQUEDOS E ARTIGOS INFANTIS LTDA., CAMPTOYS COMÉRCIO DE BRINQUEDOS E ARTIGOS INFANTIS LTDA., TUCURUVI TOYS COMÉRCIO DE BRINQUEDOS E ARTIGOS INFANTIS LTDA – EPP – GRUPO BMART., vem, respeitosamente, à presença de Vossa Excelência, nos autos do Incidente Processual em referência, com fulcro no artigo 22, II, “a” e “c” da Lei nº 11.101/2005 apresentar **Relatório das Atividades das Recuperandas** referente ao período de **Junho de 2020**.

72-786.1.13 JV / MM / JP
Brasil
Rua Major Quedinho, 111 - 18º andar
01050-030 - São Paulo
www.lasproconsultores.com.br
Fone: +55-11-3211-3010
Fax: +55-11-3255-3727

Itália
Edoardo Ricci Avvocati
Via Visconti di Modrone nº 8/10
20122 - Milão
www.edoardoricci.it
Fone: + 39-02 79 47 65
Fax: + 39-02 78 44 97

Sumário

I. INTRODUÇÃO	4
I.1. QUADRO SOCIETÁRIO.....	4
II. DA SITUAÇÃO ECONOMICO-FINANCEIRA.....	6
A. Balanço Patrimonial	7
B. Demonstração Do Resultado	14
C. Fluxo de Caixa	17
D. Funcionário	17
E. Impostos.....	19
III. CUMPRIMENTO DO PLANO.....	20
IV. DILIGÊNCIA	21
V. CONCLUSÃO.....	31
VI. ENCERRAMENTO.....	34

72-786.1.13 JV / MM / JP

Brasil

Rua Major Quedinho, 111 - 18º andar

01050-030 - São Paulo

www.lasproconsultores.com.br

Fone: +55-11-3211-3010

Fax: +55-11-3255-3727

Itália

Edoardo Ricci Avvocati

Via Visconti di Modrone n° 8/10

20122 - Milão

www.edoardoricci.it

Fone: + 39-02 79 47 65

Fax: + 39-02 78 44 97

I. INTRODUÇÃO

1. O **Grupo BMART** iniciou suas atividades em 1995, com abertura da primeira loja infantil e atualmente possui 28 (vinte e oito) lojas nos principais shoppings brasileiros, além do centro de distribuição próprio.

2. Foi realizado o pedido de recuperação judicial no dia 11 de fevereiro de 2016 sob a justificativa de que o **GRUPO** se encontrava em crise financeira por conta da elevação de impostos, a sazonalidade do setor de brinquedos e, também, devido ao fato do mercado eletrônico estar atraindo o público infantil de forma com que os produtos comercializados perderam espaço no mercado, sendo deferido no dia 19 de fevereiro de 2016.

I.1. QUADRO SOCIETÁRIO

3. Abaixo, segue quadro societário e endereços das empresas que compõe o **Grupo BMART**:

Empresa	Endereço	Sócios	Quotas	%	R\$
GSOUTO COMERCIO DE BRINQUEDOS E ARTIGOS INFANTIS LTDA	Travessa Casalbuono, 120 - Loja 501/503 - Vila Guilherme - São Paulo - SP - CEP: 02047-050	Carivaldo Souto Siqueira	500	1%	500
		Souto Participações e Empreendimentos Eireli	49.500	99%	49.500
			50.000	100%	50.000
COMERCIAL CENTER KIDS DE BRINQUEDOS LTDA	Travessa Casalbuono, 12 - Vila Guilherme - São Paulo - SP - CEP: 02047-050	Carivaldo Souto Siqueira	500	1%	500
		Souto Participações e Empreendimentos Eireli	49.500	99%	49.500
			50.000	100%	50.000
BMART BABY KIDS COMERCIO DE ARTIGOS INFANTIS LTDA	Travessa Casalbuono, 120 - Loja 316/32 - Vila Guilherme - São Paulo - SP - CEP: 02047-050	Carivaldo Souto Siqueira	200	1%	200
		Souto Participações e Empreendimentos Eireli	19.800	99%	19.800
			20.000	100%	20.000
DMART TOYS COMERCIO DE BRINQUEDOS E ARTIGOS INFANTIS LTDA	Rodovia Regis Bittencourt - KM 27 - Loja 101B/103 - Cidade Intermap - Taboão da Serra - SP - CEP: 06768-200	Carivaldo Souto Siqueira	200	1%	200
		Souto Participações e Empreendimentos Eireli	19.800	99%	19.800
			20.000	100%	20.000
C. S. TOYS BRINQUEDOS LTDA	Rua : Engenheiro Stevenson, 30 - Quadra 6BL C - Agua Branca - SP - CEP: 05003-110	Carivaldo Souto Siqueira	10	1%	10
		Souto Participações e Empreendimentos Eireli	990	99%	990
			1.000	100%	1.000

72-786.1.13 JV / MM / JP

Brasil

Rua Major Quedinho, 111 - 18º andar

01050-030 - São Paulo

www.lasproconsultores.com.br

Fone: +55-11-3211-3010

Fax: +55-11-3255-3727

Itália

Edoardo Ricci Avvocati

Via Visconti di Modrone n° 8/10

20122 - Milão

www.edoardoricci.it

Fone: + 39-02 79 47 65

Fax: + 39-02 78 44 97

LASPRO CONSULTORES

GUIME BRINQUEDOS LTDA	Avenida Regente Feijo, 1739 - Modulo 47/48 - Jd. Analia Franco - São Paulo - SP - CEP: 03342-900	Carivaldo Souto Siqueira Souto Participações e Empreendimentos Eireli	200	1%	200
			19.800	99%	19.800
			20.000	100%	20.000
MEGABMART BRINQUEDOS E PRESENTES LTDA - MATRIZ	Avenida Santos Dumont, s/nº, KM 05 - Estrada do Coco - Portão - Lauro Freitas - BA - CEP: 42700-000	Carivaldo Souto Siqueira Souto Participações e Empreendimentos Eireli	1000	1%	1000
			99.000	99%	99.000
			100.000	100%	100.000
MEGABMART BRINQUEDOS E PRESENTES LTDA - FILIAL	Rodovia BA-526, 305 - Salvador Norte Shopping Loja 1091 - São Cristovão - Salvador - BA - CEP: 41510-000				
MEGABMART BRINQUEDOS E PRESENTES LTDA - FILIAL	Avenida Governador João Durval Carneiro, 3665 - Loja 271 - Caseb - Feira de Santana - BA - CEP: 44052-064				
MEGABMART BRINQUEDOS E PRESENTES LTDA - FILIAL	Avenida Tancredo Neves, 148 - Loja 11 - Quadra G Shopping Iguatemi - Caminho das Arvores - Salvador - BA - CEP: 41820-908				
MEGABMART BRINQUEDOS E PRESENTES LTDA - FILIAL	Avenida Tancredo Neves, 3133 - Loja 1207/1208 - Piso L1 Salvador Shopping - Caminho das Arvores - Salvador - BA - CEP: 41820-021				
SO TOYS BRINQUEDOS LTDA	Avenida Olegario Maciel, 1600 - Loja GD08 - Bairro Lourdes - Belo Horizonte - MG - CEP: 30180-111	Carivaldo Souto Siqueira Souto Participações e Empreendimentos Eireli	300	1%	300
			29.700	99%	29.700
			30.000	100%	30.000
CS2 TOYS COMERCIO DE BRINQUEDOS E ARTIGOS INFANTIS LTDA	Avenida Sumare, 1271 - Perdizes - São Paulo - SP - CEP: 05016-110	Carivaldo Souto Siqueira Souto Participações e Empreendimentos Eireli	100	1%	100
			9.900	99%	9.900
			10.000	100%	10.000
C SOUTO COMERCIO DE BRINQUEDOS LTDA	Avenida Roque Petroni Junior, 1089 - Luc 2155 - Vila Gertrudes - São Paulo - SP - CEP: 04707-000	Carivaldo Souto Siqueira Souto Participações e Empreendimentos Eireli	300	1%	300
			29.700	99%	29.700
			30.000	100%	30.000
LG TOYS COMERCIO DE BRINQUEDOS LTDA	Avenida Coronel Fernando Ferreira Leite, 1540 - Jardim California - Ribeirão Preto SP - CEP: 14026-020	Carivaldo Souto Siqueira Souto Participações e Empreendimentos Eireli	200	1%	200
			19.800	99%	19.800
			20.000	100%	20.000
C MART TOYS COMERCIO DE BRINQUEDOS LTDA	Avenida Jose Pinheiros Borges, s/n - Itaquera - São Paulo - SP - CEP: 08220-385	Carivaldo Souto Siqueira Souto Participações e Empreendimentos Eireli	50	1%	50
			4.950	99%	4.950
			5.000	100%	5.000
GMART TOYS COMERCIO DE ARTIGOS INFANTIS LTDA	Rua Turiassu, 2100 - Vila Pompeia - São Paulo - SP - CEP: 05005-000	Carivaldo Souto Siqueira Souto Participações e Empreendimentos Eireli	200	1%	200
			19.800	99%	19.800
			20.000	100%	20.000
RIBER - TOYS COMERCIO DE BRINQUEDOS LTDA	Avenida Presidente Kennedy, 1500 - Ancora M - Ribeirania - Ribeirão Preto - SP - CEP: 14096-350	Carivaldo Souto Siqueira Souto Participações e Empreendimentos Eireli	200	1%	200
			19.800	99%	19.800
			20.000	100%	20.000
HORIZONTE TOYS LTDA	Rodovia BR-356, 3049 - Loja 16A - Belvedere - Belo Horizonte - MG - CEP: 30320-900	Carivaldo Souto Siqueira Souto Participações e Empreendimentos Eireli	500	1%	500
			49.500	99%	49.500
			50.000	100%	50.000
BABY MART TOYS COMERCIO DE BRINQUEDOS E ARTIGOS INFANTIS LTDA	Rua : Olimpíadas, 360 - Luc 421 - Vila Olimpos - São Paulo - SP - CEP: 04551-000	Carivaldo Souto Siqueira Souto Participações e Empreendimentos Eireli	200	1%	200
			19.800	99%	19.800
			20.000	100%	20.000
OMART TOYS COMERCIO DE BRINQUEDOS E ARTIGOS INFANTIS LTDA	Avenida dos Autonomistas, 1496 - Ancora D- 2 - Vila Yara - Osasco - SP - CEP: 06020-012	Carivaldo Souto Siqueira Souto Participações e Empreendimentos Eireli	200	1%	200
			19.800	99%	19.800
			20.000	100%	20.000

72-786.1.13 JV / MM / JP

Brasil

Rua Major Quedinho, 111 - 18º andar

01050-030 - São Paulo

www.lasproconsultores.com.br

Fone: +55-11-3211-3010

Fax: +55-11-3255-3727

Itália

Edoardo Ricci Avvocati

Via Visconti di Modrone n° 8/10

20122 - Milão

www.edoardoricci.it

Fone: + 39-02 79 47 65

Fax: + 39-02 78 44 97



ITAIM BABY KIDS COMÉRCIO DE BRINQUEDOS E ARTIGOS INFANTIS LTDA	Rua João Cachoeira, 536 - Itaim Bibi - São Paulo - SP - CEP: 04535-001	Carivaldo Souto Siqueira Souto Participações e Empreendimentos Eireli	200	1%	200
			19.800	99%	19.800
			20.000	100%	20.000
CS3 TOYS COMERCIO DE BRINQUEDOS E ARTIGOS INFANTIS LTDA	Avenida Afonso Pena, 491 - Centro - Uberlandia - MG - CEP: 38400-128	Carivaldo Souto Siqueira Souto Participações e Empreendimentos Eireli	300	1%	300
			29.700	99%	29.700
			30.000	100%	30.000
JURUPITOYS COMERCIO DE BRINQUEDOS E ARTIGOS INFANTIS LTDA	Alameda Jurupis, 1467 - Moema - São Paulo - SP - CEP: 04088-005	Carivaldo Souto Siqueira Souto Participações e Empreendimentos Eireli	200	1%	200
			19.800	99%	19.800
			20.000	100%	20.000
BARUERI TOYS COMERCIO DE BRINQUEDOS E ARTIGOS INFANTIS LTDA	Rua General de Divisão Pedro Rodrigues da Silva, 400 - Nova Aldeinha - Barueri - SP - CEP: 06440-180	Carivaldo Souto Siqueira Souto Participações e Empreendimentos Eireli	200	1%	200
			19.800	99%	19.800
			20.000	100%	20.000
CAMPTOYS COMÉRCIO DE BRINQUEDOS E ARTIGOS INFANTIS LTDA	Estrada De Campo Limpo, 459 - Luc Lsu A08 - Vila Prel - São Paulo - SP - CEP: 05777-001	Carivaldo Souto Siqueira Souto Participações e Empreendimentos Eireli	200	1%	200
			19.800	99%	19.800
			20.000	100%	20.000
TUCURUVI TOYS COMERCIO DE BRINQUEDOS E ARTIGOS INFANTIS LTDA - MATRIZ	Avenida Dr. Antonio Maria Laet, 566 - Parada Inglesa - São Paulo - SP - CEP: 02240-000	Carivaldo Souto Siqueira Souto Participações e Empreendimentos Eireli	200	1%	200
			19.800	99%	19.800
			20.000	100%	20.000
TUCURUVI TOYS COMERCIO DE BRINQUEDOS E ARTIGOS INFANTIS LTDA - FILIAL	Rua : Engenheiro Stevenson, 30 - Quadra 6BL C 2307/8/9/10 - Agua Branca - SP - CEP: 05003-110				

II. DA SITUAÇÃO ECONÔMICO-FINANCEIRA

4. Cabe observar que as Recuperandas são as responsáveis pelo fornecimento das informações acerca de suas atividades contempladas neste Relatório inclusive sob as penas do artigo 171, da Lei 11.101/05.

5. A situação operacional é apresentada a partir dos documentos solicitados às Recuperandas conforme Termo de Diligência: **(A)** Balanço Patrimonial; **(B)** Demonstração do Resultado do Exercício; **(C)** Fluxo de Caixa; **(D)**; Funcionários; e, **(E)** Impostos.

72-786.1.13 JV / MM / JP
Brasil
Rua Major Quedinho, 111 - 18º andar
01050-030 - São Paulo
www.lasproconsultores.com.br
Fone: +55-11-3211-3010
Fax: +55-11-3255-3727

Itália
Edoardo Ricci Avvocati
Via Visconti di Modrone n° 8/10
20122 - Milão
www.edoardoricci.it
Fone: + 39-02 79 47 65
Fax: + 39-02 78 44 97



6. As informações que segue foram compiladas das demonstrações consolidadas de janeiro a maio de 2020, já reportado em relatório anterior, a junho de 2020.

A. Balanço Patrimonial

7. O **Disponível** apresentou aumento de 31% em relação ao mês anterior, somando a importância de R\$ 776.687 (setecentos e setenta e seis mil, seiscentos e oitenta e sete reais) em junho de 2020, dos quais, 16% pertencem a **BMART BABY KIDS COMERCIO DE ARTIGOS INFANTIS LTDA**, 15% a **HORIZONTE TOYS LTDA**, 13% a **CAMPTOYS COMÉRCIO DE BRINQUEDOS E ARTIGOS INFANTIS LTDA**, e o restante distribuídos nas demais empresas do **GRUPO**.

- ✓ Foi disponibilizado arquivo denominado extrato consolidado, contendo os extratos bancários, que conjuntamente somaram a importância de R\$ 409.051 (quatrocentos e nove mil e cinquenta e um reais).

8. Representando 24% do ativo total em junho de 2020, os valores a receber de **Clientes** apresentaram crescimento de 1%, em comparação ao mês anterior, indicando maior volume de vendas a prazo, reflexo do aumento do faturamento do mesmo período, atingindo recebíveis de R\$ 25.348.733 (vinte e cinco milhões, trezentos e quarenta e oito mil, setecentos e trinta e três reais).

- ✓ Não foram disponibilizados os relatórios financeiros do período analisado, bem como a abertura da rubrica contábil, impossibilitando a validação dos valores registrados na contabilidade.

9. Apontando decréscimo de 2% no mês analisado, refletindo o crescimento das comercializações do mesmo período e correspondendo a 24% dos bens e direitos do **GRUPO**, os **Estoque**s somaram, em junho de 2020, R\$ 25.708.174 (vinte e cinco milhões, setecentos e oito mil, cento e

72-786.1.13 JV / MM / JP
Brasil
Rua Major Quedinho, 111 - 18º andar
01050-030 - São Paulo
www.lasproconsultores.com.br
Fone: +55-11-3211-3010
Fax: +55-11-3255-3727

Itália
Edoardo Ricci Avvocati
Via Visconti di Modrone n° 8/10
20122 - Milão
www.edoardoricci.it
Fone: + 39-02 79 47 65
Fax: + 39-02 78 44 97

setenta e quatro reais), sendo que 16% pertencem a **GSOUTO COMERCIO DE BRINQUEDOS E ARTIGOS INFANTIS LTDA**, 15% a **BMART BABY KIDS COMERCIO DE ARTIGOS INFANTIS LTDA** e o restante distribuídos nas demais empresas.

10. Em junho de 2020, a rubrica de **Outros Créditos**, apresentou aumento de 1%, equivalente a R\$ 110.717 (cento e dez mil, setecentos e dezessete reais), montando o saldo de R\$ 10.090.605 (dez milhões, noventa mil e seiscentos e cinco reais), distribuídos da seguinte maneira:

Outros Créditos em Junho/2020 (%)

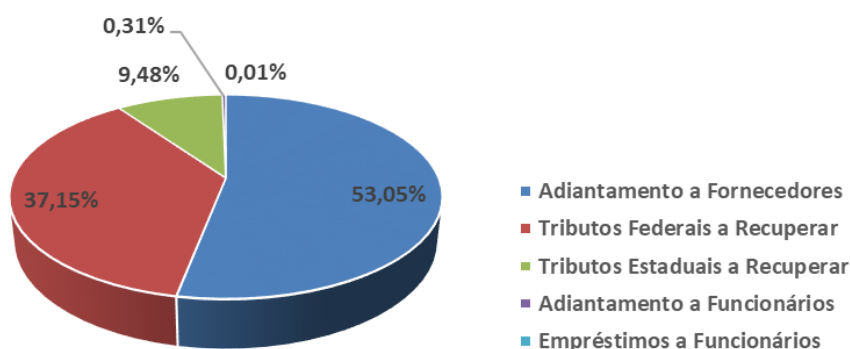

- ✓ **Adiantamento a Fornecedores:** refere-se a antecipações financeiras, para aquisições de produtos, bem e/ou serviços, efetuadas a seus fornecedores, perfazendo em junho de 2020, saldo de R\$ 5.353.335 (cinco milhões, trezentos e cinquenta e três mil, trezentos e trinta e cinco reais), sendo, 18% do saldo da empresa **MEGABMART BRINQUEDOS E PRESENTES**, 17% da **BABY MART TOYS COMERCIO DE BRINQUEDOS**, ambas sem movimentação no período analisado, e o restante distribuídos nas demais empresas do **GRUPO**.
- ✓ **Tributos Federais a Recuperar:** principal responsável pelo crescimento da rubrica, atingiu, em junho de 2020, créditos compensáveis de R\$ 3.748.174 (três milhões, setecentos e quarenta e oito mil, cento e setenta e quatro



reais), dos quais, 17% foram realizados pela **COMERCIAL CENTER KIDS DE BRINQUEDOS**, 16% pela **MEGABMART BRINQUEDOS E PRESENTES**, 11% pela **GSOUTO COMERCIO DE BRINQUEDOS E ARTIGOS** e o restante distribuídos nas demais empresas do **GRUPO**.

11. Representando 42% do ativo total, os recebíveis de **Partes Relacionadas**, apresentaram em junho de 2020, o saldo de R\$ 45.327.511 (quarenta e cinco milhões, trezentos e vinte e sete mil e quinhentos e onze reais).

12. O **Imobilizado** não apresentou, no período analisado, aquisições e/ou baixas dos bens patrimoniais, sendo a pequena variação decorrente do cálculo da **Depreciação**, somando, em junho de 2020, saldo líquido de R\$ 247.290 (duzentos e quarenta e sete mil, duzentos e noventa reais), distribuídos da seguinte maneira:

Descrição	Valor em R\$
Veículos	203.516
Aparelhos e Equipamentos de Informática	159.756
Máquinas e Equipamentos	79.486
Móveis e Utensílios	63.494
Instalações Industriais	20.530
Veículos - Leasing	7.843
Imobilizado em Andamento	6.092
Total dos Bens Patrimoniais	540.717
(-) Depreciação	- 293.427
Imobilizado Líquido em Junho/2020	247.290

(*) Dados extraídos dos balancetes individuais disponibilizados

- ✓ Os bens do **Intangível** apresentaram leve redução no mês de junho de 2020, em virtude do reconhecimento dos cálculos relativos as **Amortizações**, perfazendo o saldo líquido de R\$ 3.786 (três mil, setecentos e oitenta e seis reais).

72-786.1.13 JV / MM / JP
 Brasil
 Rua Major Quedinho, 111 - 18º andar
 01050-030 - São Paulo
 www.lasproconsultores.com.br
 Fone: +55-11-3211-3010
 Fax: +55-11-3255-3727

Itália
 Edoardo Ricci Avvocati
 Via Visconti di Modrone n° 8/10
 20122 - Milão
 www.edoardoricci.it
 Fone: + 39-02 79 47 65
 Fax: + 39-02 78 44 97

Em R\$

Balanco Patrimonial em:	jan/20	fev/20	mar/20	abr/20	mai/20	jun/20
Ativo	105.994.009	106.404.718	108.377.513	110.341.952	107.768.455	107.789.595
Circulante	60.394.374	60.575.807	62.153.541	64.292.504	61.906.792	61.924.199
Disponível	600.995	496.620	277.027	445.434	595.126	776.687
Clientes	27.482.266	26.284.884	25.628.586	25.375.952	25.019.047	25.348.733
Estoques	22.910.774	24.370.107	26.503.445	28.176.453	26.312.730	25.708.174
Outros créditos	9.400.338	9.424.197	9.744.483	10.294.666	9.979.889	10.090.605
Depositos Judiciais	-	-	-	-	-	-
Não Circulante	45.599.635	45.828.910	46.223.972	46.049.447	45.861.663	45.865.396
Partes relacionadas	45.058.965	45.289.500	45.685.010	45.510.088	45.322.576	45.327.511
Depositos Judiciais	283.712	283.809	284.717	284.717	286.809	286.809
Imobilizado	251.697	250.635	249.573	250.266	248.197	247.290
Intangível	5.261	4.966	4.671	4.376	4.081	3.786

13. O **GRUPO BMART**, em junho de 2020, apontou elevação de 2.023.737 (dois milhões, vinte e três mil, setecentos e trinta e sete reais) no endividamento total, em relação ao montante apresentado no mês anterior, montando obrigações de R\$ 205.746.259 (duzentos e cinco milhões, setecentos e quarenta e seis mil, duzentos e cinquenta e nove reais), dos quais 51% estão alocados no longo prazo, sendo analisados a seguir.

14. Observa-se que as obrigações com **Fornecedores** cresceram 5% nos últimos seis meses, totalizando, em junho de 2020, saldo a pagar de R\$ 37.804.783 (trinta e sete milhões, oitocentos e quatro mil, setecentos e oitenta e três reais), dos quais 90% referem-se a fornecedores diversos e o restante a fornecedores em recuperação judicial, sendo a maior fatia, representado pelo montante R\$ 6.409.882 (seis milhões, quatrocentos e nove mil, oitocentos e oitenta e dois reais), devido pela empresa **MEGABMART BRINQUEDOS E PRESENTES LTDA**.

15. Apresentando valores no curto e longo prazo, as **Obrigações Fiscais** somaram débitos fiscais no montante de R\$ 80.552.823 (oitenta milhões, quinhentos e cinquenta e dois mil, oitocentos e vinte e três reais), correspondendo a 39% do endividamento, em junho de 2020.

72-786.1.13 JV / MM / JP

Brasil

Rua Major Quedinho, 111 - 18º andar

01050-030 - São Paulo

www.lasproconsultores.com.br

Fone: +55-11-3211-3010

Fax: +55-11-3255-3727

Itália

Edoardo Ricci Avvocati

Via Visconti di Modrone n° 8/10

20122 - Milão

www.edoardoricci.it

Fone: + 39-02 79 47 65

Fax: + 39-02 78 44 97



- ✓ No curto prazo: **acresceu** em R\$ 315.506 (trezentos e quinze mil, quinhentos e seis reais) no mês em junho de 2020, detendo **Impostos a Recolher** de 48.229.641 (quarenta e oito milhões, duzentos e vinte e nove mil, seiscentos e quarenta e um reais).
- ✓ **Longo prazo**: Os **Parcelamentos** não apresentaram movimentação no período analisado, mantendo o saldo de R\$ 32.323.181 (trinta e dois milhões, trezentos e vinte e três mil, cento e oitenta e um reais) em junho de 2020.

16. Não houve variação relevante na rubrica de **Empréstimos** apresentando, em junho de 2020, R\$ 505.489 (quinhentos e cinco mil, quatrocentos e oitenta e nove reais), equivalente a apenas 0,25% do endividamento do mesmo período.

17. Quando somadas, as **Outras Obrigações** no curto e longo prazo perfazem o montante de R\$ 41.749.772 (quarenta e um milhões, setecentos e quarenta e nove mil, setecentos e setenta e dois reais) em junho de 2020, desmembrado da seguinte maneira:

- ✓ No **curto prazo** é composto por 79% de ocupação a pagar e 21% de obrigações trabalhistas, somando R\$ 14.672.160 (quatorze milhões, seiscentos e setenta e dois mil, cento e sessenta reais) em junho de 2020, dos quais, 22% pertencem a empresa **MEGABMART BRINQUEDOS E PRESENTES LTDA**, 12% a **RIBER TOYS COMERCIO DE BRINQUEDOS LTDA** e o restante distribuídos nas demais empresas do **GRUPO**.
- ✓ No **longo prazo**: Não houve movimentação relevante no mês analisado, perfazendo o saldo de R\$ 27.077.612 (vinte e sete milhões, setenta e sete mil, seiscentos e doze reais) em junho de 2020. Observa-se que esta rubrica é composta por fornecedores em recuperação judicial, sendo 24% do saldo devido pela empresa **COMERCIAL CENTER KIDS DE BRINQUEDOS LTDA** e 22% pela **MEGABMART BRINQUEDOS E PRESENTES LTDA** e o restante distribuídos nas demais empresas do **GRUPO**.

18. A rubrica de **Partes Relacionadas** apresentaram pequena redução em junho de 2020, perfazendo o saldo de R\$ 45.133.392 (quarenta e cinco milhões, cento e trinta e três mil, trezentos e noventa e dois reais).

- ✓ Importante ressaltar que no encontro de contas do ativo contra o passivo em junho de 2020, o **GRUPO BMART** tem recebíveis na importância de R\$ 194.119 (cento e noventa e quatro mil, cento e dezenove reais) decorrente de operações com **Partes Relacionadas**.

19. O **GRUPO BMART** encerrou o exercício corrente, até junho, com **Prejuízo Acumulado** no valor de R\$ 98.690.401 (noventa e oito milhões, seiscentos e noventa mil, quatrocentos e um reais), permanecendo com **Patrimônio Líquido a descoberto** em R\$ 97.956.664 (noventa e sete milhões, novecentos e cinquenta e seis mil, seiscentos e sessenta e quatro reais).

Em R\$						
Balanco Patrimonial	jan/20	fev/20	mar/20	abr/20	mai/20	jun/20
Passivo	105.994.009	106.404.718	108.377.513	110.341.952	107.768.455	107.789.595
Circulante	90.986.081	91.246.046	93.888.349	98.397.317	99.095.451	101.212.074
Fornecedores	35.914.465	36.045.143	37.728.624	38.681.294	37.773.084	37.804.783
Impostos a Recolher	47.745.772	47.795.144	47.841.001	48.432.484	47.914.135	48.229.641
Empréstimos	505.181	505.475	505.412	506.375	505.475	505.489
Outras Obrigações	6.820.663	6.900.284	7.813.311	10.777.165	12.902.757	14.672.160
Não Circulante	101.695.146	103.420.416	104.477.205	109.500.431	104.627.071	104.534.185
Partes Relacionadas	42.257.801	43.983.071	45.044.971	49.309.966	45.226.354	45.133.392
Parcelamentos	32.359.809	32.359.809	32.354.698	32.686.715	32.323.181	32.323.181
Outras Obrigações	27.077.536	27.077.536	27.077.536	27.503.751	27.077.536	27.077.612
Patrimônio Líquido	- 86.687.218	- 88.261.744	- 89.988.042	- 97.555.797	- 95.954.067	- 97.956.664
Capital social	619.000	619.000	619.000	639.000	619.000	619.000
Reservas de lucros	114.738	114.738	114.738	114.738	114.738	114.738
Lucro/Prejuizo Acumulado	- 85.474.286	- 85.508.241	- 85.508.538	- 89.661.290	- 85.474.286	- 85.474.285
Lucro/Prejuizo Acumulado	- 1.946.670	- 3.487.241	- 5.213.241	- 8.648.244	- 11.213.519	- 13.216.116

20. Com base nas informações patrimoniais apresentados acima, pôde-se proceder a análise dos **indicadores de liquidez**, que mantiveram situação insatisfatória, como segue:

72-786.1.13 JV / MM / JP
Brasil
Rua Major Quedinho, 111 - 18º andar
01050-030 - São Paulo
www.lasproconsultores.com.br
Fone: +55-11-3211-3010
Fax: +55-11-3255-3727

Itália
Edoardo Ricci Avvocati
Via Visconti di Modrone n° 8/10
20122 - Milão
www.edoardoricci.it
Fone: + 39-02 79 47 65
Fax: + 39-02 78 44 97

- ✓ A **Liquidez Corrente** demonstra a capacidade de quitação para cada real devido em obrigação a curto prazo utilizando-se dos disponíveis e realizáveis do mesmo período, tendo no mês de junho de 2020, apontando redução de 2%, atingindo capacidade de liquidação de R\$ 0,61 (sessenta e um centavos de real).
- ✓ A **Liquidez Geral** mede a capacidade de quitação de todas as dívidas da empresa utilizando-se de seus disponíveis e realizáveis em curto e longo prazo, permanecendo, em junho de 2020, com capacidade de quitação de R\$ 0,39 (trinta e nove centavos de real) para cada real devido do mesmo período.
- ✓ A **Liquidez Seca** possui a mesma premissa da Liquidez Corrente, subtraindo os Estoques, uma vez que estes não possuem liquidez imediata, mantendo, em junho de 2020, liquidez de R\$ 0,36 (trinta e seis centavos de real) para cada real devido.

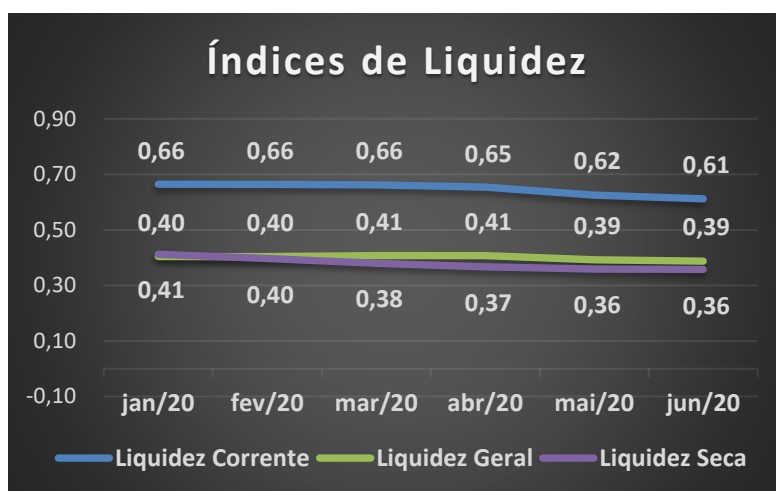

21. O **Índice de Endividamento** apura o percentual que a participação do capital de terceiros (dívidas) representa do ativo total, demonstrando o grau de dependência financeira. No período analisado, apresentou leve crescimento, permanecendo com esse indicador em situação insatisfatória,

tendo em vista que a totalidade de suas obrigações é superior aos seus ativos em 91% no mês de junho de 2020.

Indicadores	jan/20	fev/20	mar/20	abr/20	mai/20	jun/20
Endividamento	182%	183%	183%	188%	189%	191%

- ✓ Nota-se gradativo e constante crescimento nos últimos seis meses de 2020.

B. Demonstração Do Resultado

22. No período de janeiro a junho de 2020, o **GRUPO BMART** auferiu **Receitas** na importância de R\$ 14.882.386 (quatorze milhões, oitocentos e oitenta e dois mil, trezentos e oitenta e seis reais).



- ✓ Nos cinco primeiros meses do exercício de 2020, observa-se tendência decrescente no faturamento, apresentando queda expressiva nas vendas nos meses de abril e maio, em virtude da quarentena instituída em combate a pandemia do Covid-19, onde todas as lojas foram fechadas. Contudo, em junho de 2020, houve maior flexibilização em relação ao isolamento social, contribuindo positivamente para a comercialização do **GRUPO BMART**, que auferiu crescimento significativo, faturando a importância de R\$ 1.454.955

(um milhão, quatrocentos e cinquenta e quatro mil, novecentos e cinquenta e cinco reais).

23. Após as **Deduções** incidentes sobre a operação, apurou **Receita Líquida** na importância de R\$ 10.548.869 (dez milhões, quinhentos e quarenta e oito mil, oitocentos e sessenta e nove reais), acumuladamente até junho de 2020.

24. Os maiores gastos incorridos pela recuperanda até junho de 2020, deram-se:

- ✓ Consumindo 65% da receita líquida auferida, os **Custos**, até junho de 2020, montam o saldo de R\$ 6.840.351 (seis milhões, oitocentos e quarenta mil, trezentos e cinquenta e um reais).
- ✓ As **Despesas Operacionais** que acumularam o montante de R\$ 16.886.036 (dezesesseis milhões, oitocentos e oitenta e seis mil, trinta e seis reais) até junho, dos quais 97% compete a Despesas Administrativas e 3% a Despesas Gerais.
- ✓ As **Despesas Financeiras** acumularam a importância de R\$ 38.598 (trinta e oito mil, quinhentos e noventa e oito reais) até junho de 2020.

25. Em junho de 2020, o **GRUPO BMART** registrou resultado negativo na importância de R\$ 2.002.598 (dois milhões, dois mil, quinhentos e noventa e oito reais), devido ao elevado volume de dispêndios, cuja somatória ultrapassa a receita líquida no mesmo período, onde, somados aos resultados deficitários apurados nos meses anteriores, encerra o primeiro semestre de 2020, com **Prejuízo Acumulado** na importância de R\$ 13.216.116 (treze milhões, duzentos e dezesseis mil, cento e dezesseis reais).

Em R\$ - mensal

Demonstração do Resultado	jan/20	fev/20	mar/20	abr/20	mai/20	jun/20	2020
Receita	5.001.215	4.882.978	3.128.191	329.979	85.069	1.454.955	14.882.386
(-) Deduções	- 1.500.807	- 1.428.754	- 910.640	- 91.641	- 7.920	- 393.756	- 4.333.518
Receita Líquida	3.500.408	3.454.223	2.217.552	238.338	77.149	1.061.199	10.548.869
(-) Custo	- 2.280.004	- 2.215.563	- 1.442.953	- 183.657	- 41.012	- 677.161	- 6.840.351
Lucro Bruto	1.220.404	1.238.660	774.599	54.680	36.137	384.038	3.708.518
Despesas Operacionais	- 3.152.313	- 2.771.234	- 2.495.460	- 3.483.700	- 2.600.729	- 2.382.599	- 16.886.036
(-) Despesas Administrativas	- 3.065.009	- 2.667.025	- 2.413.954	- 3.413.442	- 2.553.100	- 2.322.331	- 16.434.862
(-) Despesas Gerais	- 86.520	- 103.410	- 80.279	- 68.693	- 47.321	- 59.208	- 445.432
(-) Depreciação	- 784	- 799	- 1.227	- 1.564	- 308	- 1.060	- 5.742
Resultado Operacional	- 1.931.909	- 1.532.575	- 1.720.861	- 3.429.019	- 2.564.592	- 1.998.561	- 13.177.518
Resultado Financeiro	- 14.760	- 7.997	- 5.139	- 5.984	- 682	- 4.036	- 38.598
(-) Despesa Financeira	- 14.760	- 7.997	- 5.139	- 5.984	- 682	- 4.036	- 38.598
Receitas/Despesas Não Operacionais	-	-	-	-	-	-	-
Resultado antes do IRPJ e CSLL	- 1.946.670	- 1.540.571	- 1.726.000	- 3.435.003	- 2.565.274	- 2.002.598	- 13.216.116
(-) IRPJ e CSLL	-	-	-	-	-	-	-
Resultado do Período	- 1.946.670	- 1.540.571	- 1.726.000	- 3.435.003	- 2.565.274	- 2.002.598	- 13.216.116

26. Em análise ao resumo da **DRE** temos:

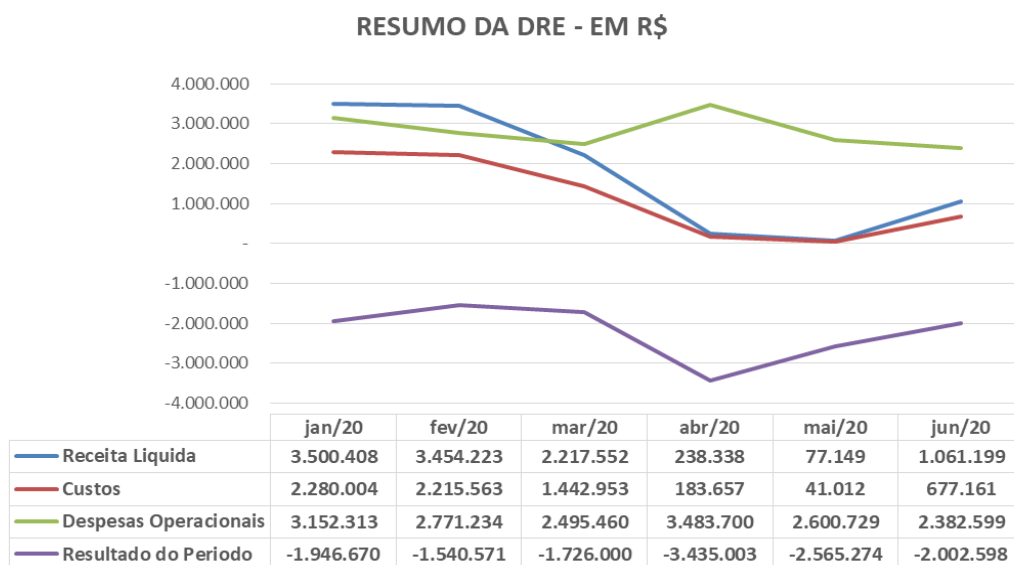

- ✓ **Receita Líquida X Custo:** Nota-se que a tendência dos Custos se fez similar à da Receita Líquida, indicando que os custos estão diretamente ligados a operação.

72-786.1.13 JV / MM / JP
 Brasil
 Rua Major Quedinho, 111 - 18º andar
 01050-030 - São Paulo
 www.lasproconsultores.com.br
 Fone: +55-11-3211-3010
 Fax: +55-11-3255-3727

Itália
 Edoardo Ricci Avvocati
 Via Visconti di Modrone n° 8/10
 20122 - Milão
 www.edoardoricci.it
 Fone: + 39-02 79 47 65
 Fax: + 39-02 78 44 97

- ✓ **Receita Líquida X Despesas Operacionais:** As Despesas Operacionais, não estão diretamente relacionados ao faturamento líquido auferido. Observa-se que a Receita Líquida manteve tendência decrescente, no período de isolamento social causado pela pandemia do Covid-19, tendo, em junho de 2020, apresentando crescimento, enquanto que as Despesas Operacionais permaneceram de forma linear, apresentando pico na realização em abril de 2020.
- ✓ **Receita Líquida X Resultado do Período:** O Resultado do Período não apresentou a mesma tendência da Receita Líquida, refletindo a realização dos gastos operacionais incorridos, que se fazem superior ao faturamento líquido nos últimos quatro meses - período afetado pela pandemia do Covid-19.

C. Fluxo de Caixa

27. Foram disponibilizados os demonstrativos de Fluxo de Caixa - junho de 2020, de todas as empresas do **Grupo BMART**.

D. Funcionário

28. Foram disponibilizados em junho de 2020, das empresas: **GSOUTO COMÉRCIO DE BRINQUEDOS E ARTIGOS INFANTIS LTDA., COMERCIAL CENTER KIDS DE BRINQUEDOS LTDA-ME., BMART BABY KIDS COMÉRCIO DE ARTIGOS INFANTIS – LTDA – ME, DMART TOYS COMÉRCIO DE BRINQUEDOS E ARTIGOS INFANTIS LTDA-ME., GUIME BRINQUEDOS LTDA – ME, MEGABMART BRINQUEDOS E PRESENTES LTDA., CS2 TOYS COMÉRCIO DE BRINQUEDOS E ARTIGOS INFANTIS LTDA., LG TOYS COMÉRCIO DE BRINQUEDOS LTDA- EPP, C MART TOYS COMÉRCIO DE BRINQUEDOS LTDA – ME, G MART TOYS COMÉRCIO DE ARTIGOS INFANTIS LTDA – ME, RIBER – TOYS COMÉRCIO DE BRINQUEDOS**

LTDA., HORIZONTE TOYS LTDA., OMART TOYS COMÉRCIO DE BRINQUEDOS E ARTIGOS INFANTIS LTDA – ME, ITAIM BABY KIDS COMÉRCIO DE BRINQUEDOS E ARTIGOS INFANTIS LTDA – ME, CS3 TOYS COMÉRCIO DE BRINQUEDOS E ARTIGOS INFANTIS LTDA., BARUERI TOYS COMÉRCIO DE BRINQUEDOS E ARTIGOS INFANTIS LTDA., CAMPTOYS COMÉRCIO DE BRINQUEDOS E ARTIGOS INFANTIS LTDA., TUCURUVI TOYS COMÉRCIO DE BRINQUEDOS E ARTIGOS INFANTIS LTDA os seguintes documentos:

- ✓ Relatório de folha de pagamento sintética;
- ✓ SEFIP, declaração das contribuições, relação de trabalhadores do GFIP, comprovante de envio do GFIP e comprovante de conectividade social;
- ✓ Guias de previdência social, FGTS, DARF de IRRF sem os comprovantes de recolhimento.

29. Com base na análise das folhas disponibilizadas, pode-se acompanhar a evolução do quadro de funcionários, apresentando em junho de 2020, 220 (duzentos e vinte) colaboradores ativos, conforme gráfico abaixo:



Fonte: Fopag de cada unidade

72-786.1.13 JV / MM / JP
Brasil
Rua Major Quedinho, 111 - 18º andar
01050-030 - São Paulo
www.lasproconsultores.com.br
Fone: +55-11-3211-3010
Fax: +55-11-3255-3727

Itália
Edoardo Ricci Avvocati
Via Visconti di Modrone n° 8/10
20122 - Milão
www.edoardoricci.it
Fone: + 39-02 79 47 65
Fax: + 39-02 78 44 97

E. Impostos

30. Relativo ao mês de junho de 2020, foram disponibilizados:

- a apuração de ICMS do Grupo exceto as empresas **C SOUTO COMÉRCIO DE BRINQUEDOS LTDA, JURUPITOYS COMERCIO DE BRINQUEDOS E ARTIGOS INFANTIS LTDA e BABY MART TOYS COMERCIO DE BRINQUEDOS E ARTIGOS INFANTIS LTDA;**
 - mapa de apuração fiscal com exceção da **JURUPITOYS COMERCIO DE BRINQUEDOS E ARTIGOS INFANTIS LTDA, BABY MART TOYS COMERCIO DE BRINQUEDOS E ARTIGOS INFANTIS LTDA, RIBER - TOYS COMERCIO DE BRINQUEDOS LTDA e SO TOYS BRINQUEDOS LTDA;**
 - os livros de entradas menos da **C SOUTO COMÉRCIO DE BRINQUEDOS LTDA, JURUPITOYS COMERCIO DE BRINQUEDOS E ARTIGOS INFANTIS LTDA, BABY MART TOYS COMERCIO DE BRINQUEDOS E ARTIGOS INFANTIS LTDA, RIBER - TOYS COMERCIO DE BRINQUEDOS LTDA, SO TOYS BRINQUEDOS LTDA, HORIZONTE TOYS LTDA, OMART TOYS COMERCIO DE BRINQUEDOS E ARTIGOS INFANTIS LTDA, TUCURUVI TOYS COMERCIO DE BRINQUEDOS E ARTIGOS INFANTIS LTDA e ITAIM BABY KIDS COMÉRCIO DE BRINQUEDOS E ARTIGOS INFANTIS LTDA;** e
 - os livros de saídas faltando das empresas **JURUPITOYS COMERCIO DE BRINQUEDOS E ARTIGOS INFANTIS LTDA, BABY MART TOYS COMERCIO DE BRINQUEDOS E ARTIGOS INFANTIS LTDA, RIBER - TOYS COMERCIO DE BRINQUEDOS LTDA e SO TOYS BRINQUEDOS LTDA.**
- ✓ Observa-se que os comprovantes de recolhimento não foram disponibilizados.

III. CUMPRIMENTO DO PLANO

31. O Plano de Recuperação Judicial foi acostado às fls. 2984/3037, tendo seu modificativo apresentado sob fls. 4931/4950, sendo aprovado em Assembleia Geral de Credores em 10 de fevereiro de 2017 (fls. 5368/5396), e homologado judicialmente em 29 de março de 2017 (fls. 5602).

- Forma de pagamento dos credores:
 - **Classe I - Trabalhista:** Aos credores dessa classe serão pagos integralmente os valores constantes da relação elaborada, pelo administrador judicial, sem qualquer deságio ou desconto, dentro do que determina o seu artigo 54 e seu parágrafo único da lei 11.101/2005.
 - **Credores Quirografários:** Visando compatibilizar o valor da dívida com a capacidade de fluxo de caixa, será necessário o prazo de 9 (nove) anos, para pagamento dos credores quirografários. Os credores dessa classe receberão seus créditos com deságio de 40% (quarenta por cento) sobre o valor de cada crédito.
 - O saldo remanescente de 60% (sessenta por cento), respeitado o limite da parcela mínima, será pago com base no percentual devido pelo credor em relação a dívida resultante dos valores dessa classe.
 - Esse aditamento prevê pagamento de parcela mínima de R\$ 5.000,00 (cinco mil reais), a todos os credores indistintamente, alterando a parcela mínima da proposta anterior de R\$ 3.000,00 (três mil reais) para cada credor.
 - O valor das parcelas projetadas anualmente, serão divididas por 2 para pagamentos semestrais.
 - Credores Quirografários Parceiros do Plano: Estes credores terão forma diferenciada de pagamento, em função da importância junto ao grupo BMART, pois a continuidade de fornecimento de produtos será primordial para recuperação do grupo e também terão reversão no deságio de 30%, desde que continuem a fornecer produtos a prazo e nas condições já cadastradas anteriormente, embora fique a cargo



da administração do grupo BMART aceitar a oferta dos fornecedores, de acordo com suas necessidades.

- Em relação ao pagamento das parcelas previstas no Plano original, provisionamento da receita líquida para pagá-las será de 2% no primeiro ano do plano e 4,35% nos demais anos.
- O aditamento sugere pagamento das parcelas de forma semestral, com o primeiro pagamento ocorrendo no sexto mês logo após publicação da aprovação do plano em assembleia.
- O índice de correção proposto é o INPC – Índice Nacional de Preço ao Consumidor, mais 1% de juros a.a. desde aprovação do plano pelo judiciário até seu pagamento final.

32. Os pagamentos previstos para janeiro de 2020, foram suspensos devido à dificuldade de manutenção do fluxo de caixa, conforme indicado pela recuperanda, **sendo apresentado aditivo ao plano de recuperação judicial (fls. 9215/9252) a ser submetido à aprovação dos credores em nova Assembleia Geral de Credores**, a ser realizada em 11 de novembro de 2020.

IV. DILIGÊNCIA

Data: 23.06.20

Preposto: Pedro Roberto da Silva

- **C Mart Toys Comércio de Brinquedos Ltda – ME** - Shopping Itaquera – Loja 13 – São Paulo – SP

72-786.1.13 JV / MM / JP
Brasil
Rua Major Quedinho, 111 - 18º andar
01050-030 - São Paulo
www.lasproconsultores.com.br
Fone: +55-11-3211-3010
Fax: +55-11-3255-3727

Itália
Edoardo Ricci Avvocati
Via Visconti di Modrone n° 8/10
20122 - Milão
www.edoardoricci.it
Fone: + 39-02 79 47 65
Fax: + 39-02 78 44 97

LASPRO CONSULTORES

Fachada



Estoque

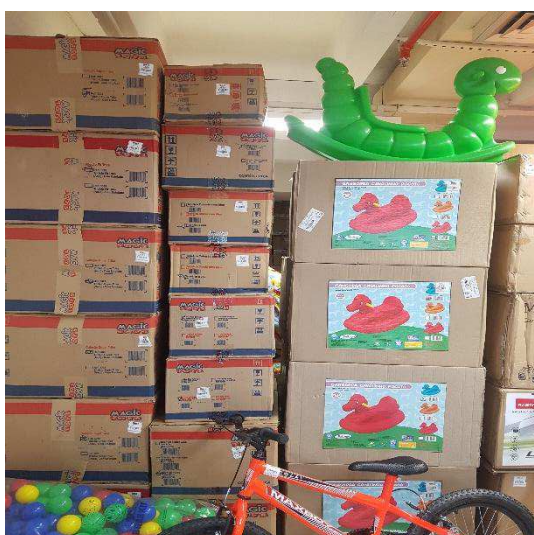
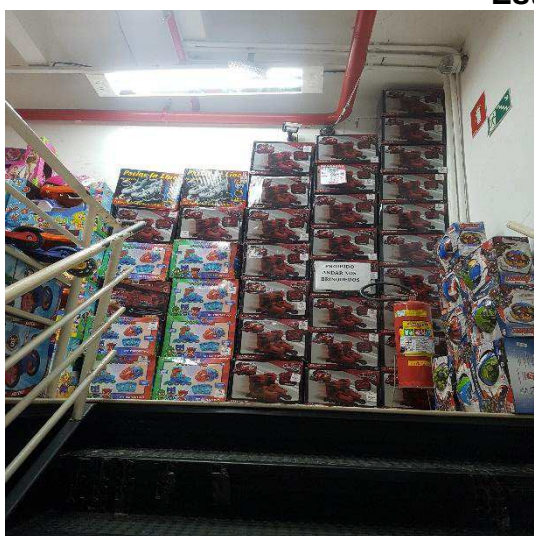

72-786.1.13 JV / MM / JP
Brasil
Rua Major Quedinho, 111 - 18º andar
01050-030 - São Paulo
www.lasproconsultores.com.br
Fone: +55-11-3211-3010
Fax: +55-11-3255-3727

Itália
Edoardo Ricci Avvocati
Via Visconti di Modrone n° 8/10
20122 - Milão
www.edoardoricci.it
Fone: + 39-02 79 47 65
Fax: + 39-02 78 44 97

LASPRO CONSULTORES

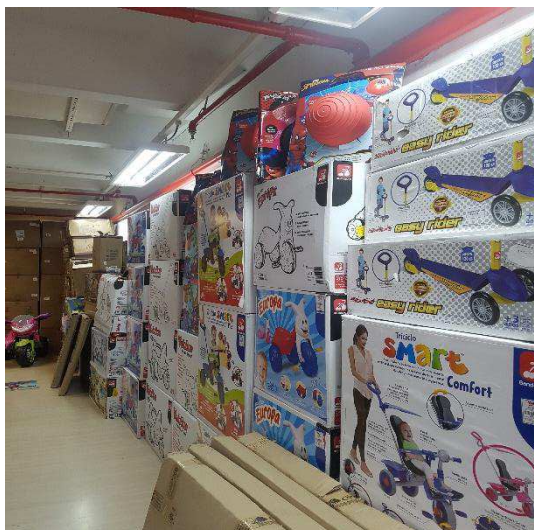

Loja

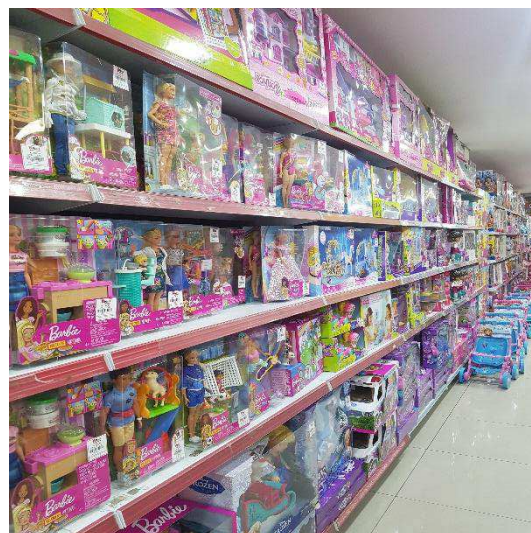
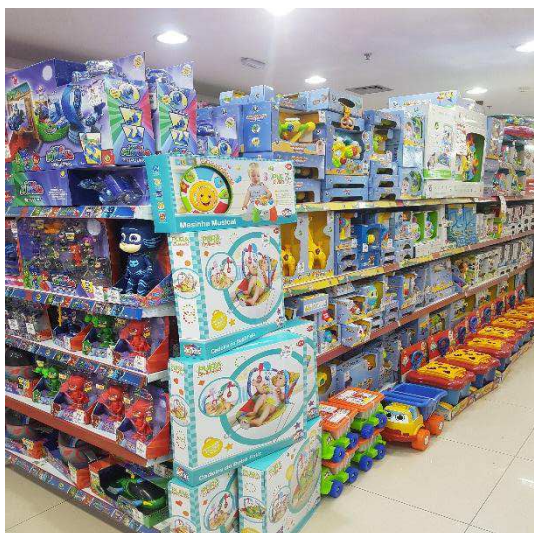
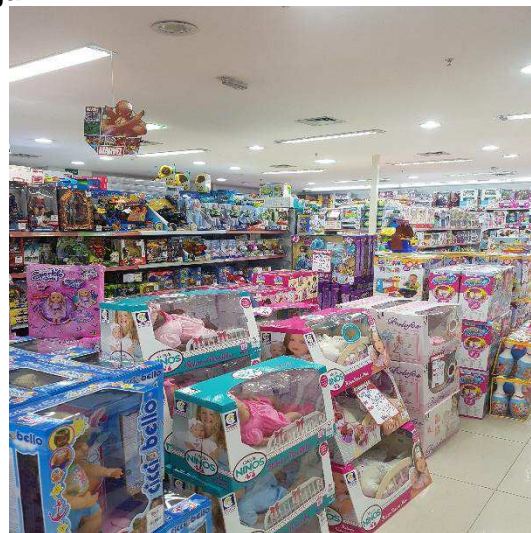
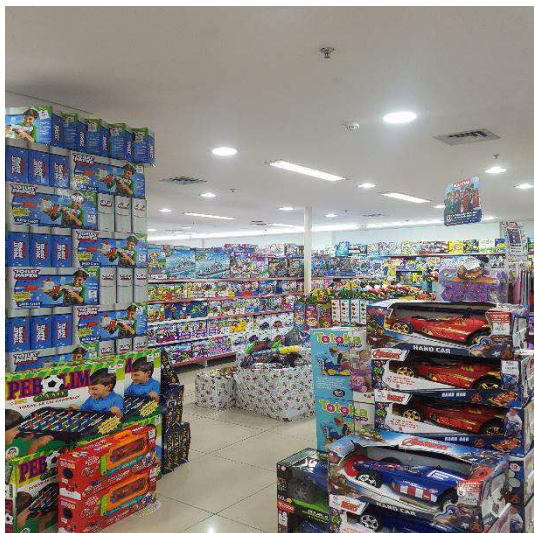

72-786.1.13 JV / MM / JP
Brasil
Rua Major Quedinho, 111 - 18º andar
01050-030 - São Paulo
www.lasproconsultores.com.br
Fone: +55-11-3211-3010
Fax: +55-11-3255-3727

Itália
Edoardo Ricci Avvocati
Via Visconti di Modrone n° 8/10
20122 - Milão
www.edoardoricci.it
Fone: + 39-02 79 47 65
Fax: + 39-02 78 44 97

LASPRO CONSULTORES

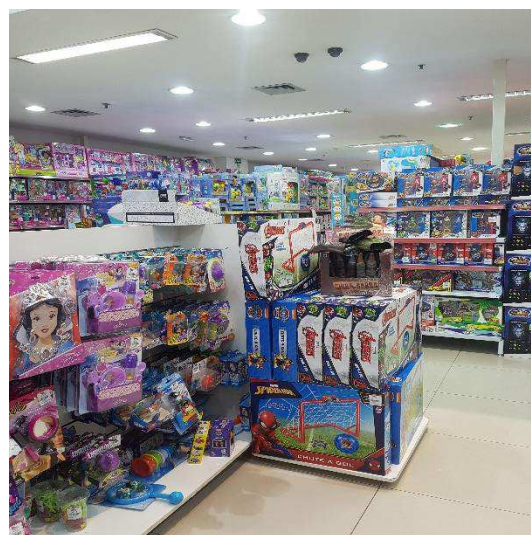
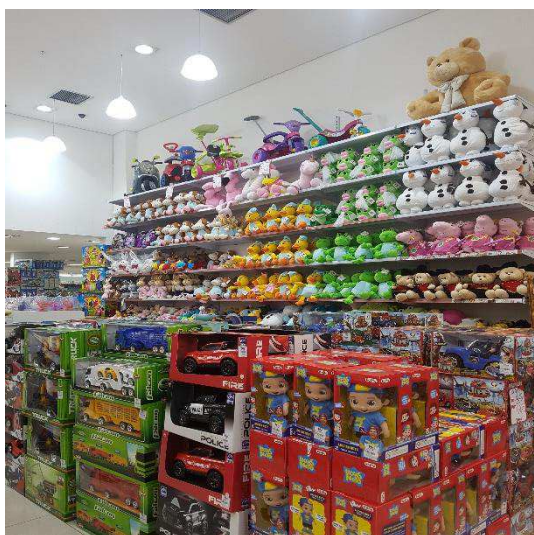
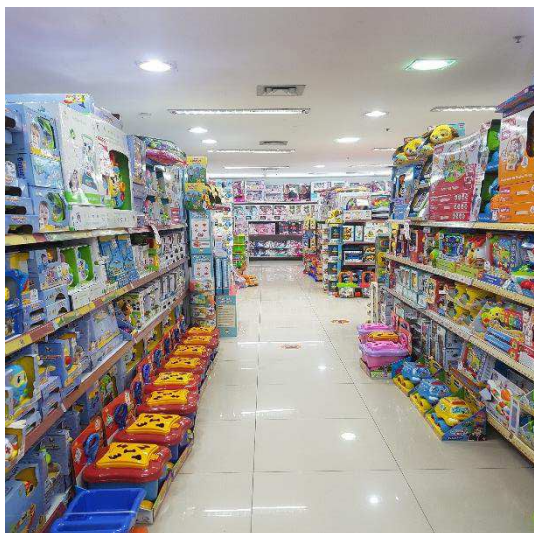

72-786.1.13 JV / MM / JP
Brasil
Rua Major Quedinho, 111 - 18º andar
01050-030 - São Paulo
www.lasproconsultores.com.br
Fone: +55-11-3211-3010
Fax: +55-11-3255-3727

Itália
Edoardo Ricci Avvocati
Via Visconti di Modrone n° 8/10
20122 - Milão
www.edoardoricci.it
Fone: + 39-02 79 47 65
Fax: + 39-02 78 44 97

- **C Mart Toys Comércio de Brinquedos Ltda – ME - Shopping Itaquera – Loja 34 – São Paulo – SP (Atividades Encerradas)**

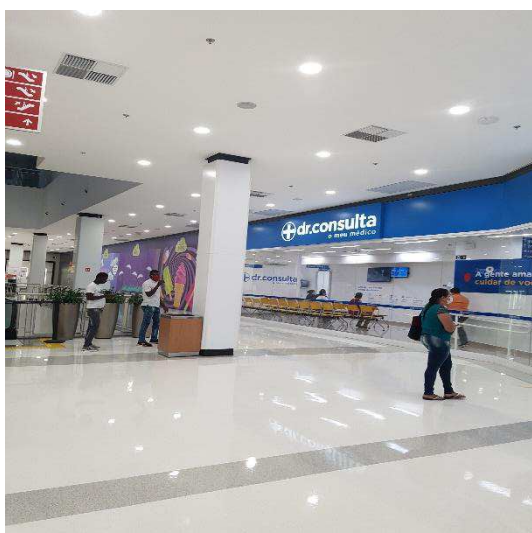

Data: 24.06.20

- **G Mart Toys Comércio de Artigos Infantis Ltda - Shopping Bourbon – São Paulo – SP**

72-786.1.13 JV / MM / JP
 Brasil
 Rua Major Quedinho, 111 - 18º andar
 01050-030 - São Paulo
www.lasproconsultores.com.br
 Fone: +55-11-3211-3010
 Fax: +55-11-3255-3727

Itália
 Edoardo Ricci Avvocati
 Via Visconti di Modrone n° 8/10
 20122 - Milão
www.edoardoricci.it
 Fone: + 39-02 79 47 65
 Fax: + 39-02 78 44 97

Fachada

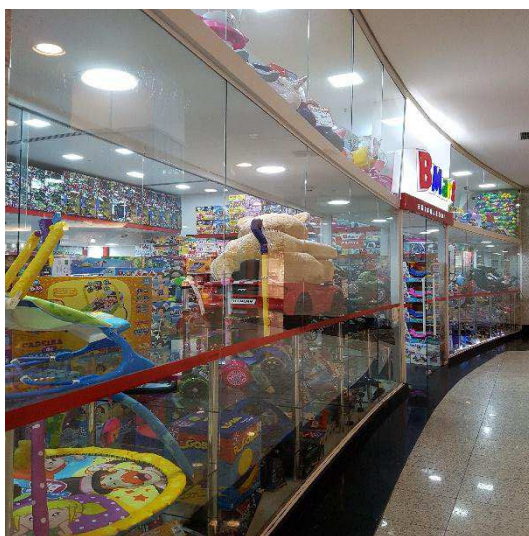

Estoque



72-786.1.13 JV / MM / JP
 Brasil
 Rua Major Quedinho, 111 - 18º andar
 01050-030 - São Paulo
www.lasproconsultores.com.br
 Fone: +55-11-3211-3010
 Fax: +55-11-3255-3727

Itália
 Edoardo Ricci Avvocati
 Via Visconti di Modrone n° 8/10
 20122 - Milão
www.edoardoricci.it
 Fone: + 39-02 79 47 65
 Fax: + 39-02 78 44 97

LASPRO CONSULTORES

Loja

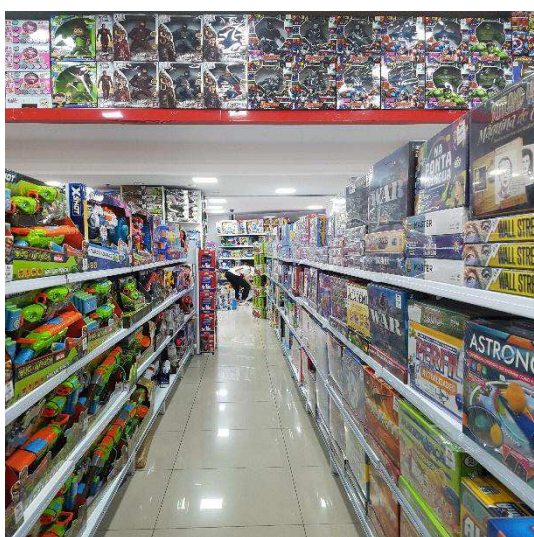
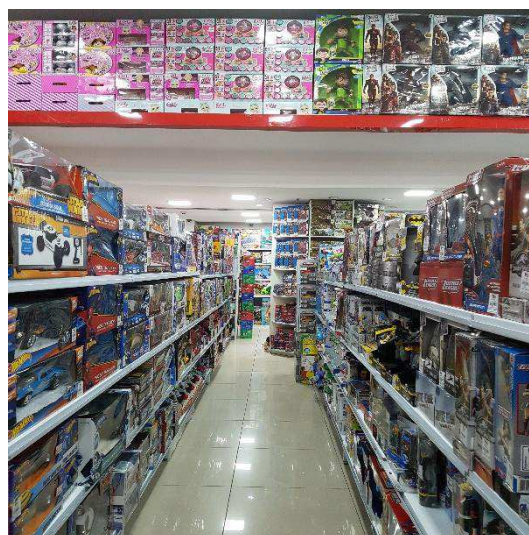

72-786.1.13 JV / MM / JP
Brasil
Rua Major Quedinho, 111 - 18º andar
01050-030 - São Paulo
www.lasproconsultores.com.br
Fone: +55-11-3211-3010
Fax: +55-11-3255-3727

Itália
Edoardo Ricci Avvocati
Via Visconti di Modrone n° 8/10
20122 - Milão
www.edoardoricci.it
Fone: + 39-02 79 47 65
Fax: + 39-02 78 44 97

LASPRO CONSULTORES

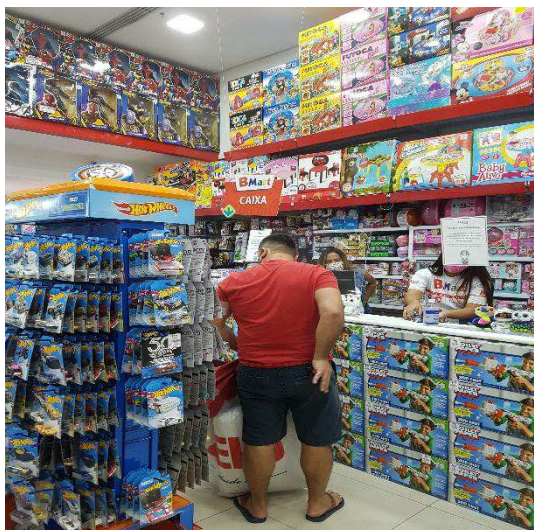

- CS Toys Brinquedos Ltda - Shopping West Plaza – São Paulo – SP

Fachada



Loja



72-786.1.13 JV / MM / JP
Brasil
Rua Major Quedinho, 111 - 18º andar
01050-030 - São Paulo
www.lasproconsultores.com.br
Fone: +55-11-3211-3010
Fax: +55-11-3255-3727

Itália
Edoardo Ricci Avvocati
Via Visconti di Modrone n° 8/10
20122 - Milão
www.edoardoricci.it
Fone: + 39-02 79 47 65
Fax: + 39-02 78 44 97

LASPRO CONSULTORES



72-786.1.13 JV / MM / JP
Brasil
Rua Major Quedinho, 111 - 18º andar
01050-030 - São Paulo
www.lasproconsultores.com.br
Fone: +55-11-3211-3010
Fax: +55-11-3255-3727

Itália
Edoardo Ricci Avvocati
Via Visconti di Modrone n° 8/10
20122 - Milão
www.edoardoricci.it
Fone: + 39-02 79 47 65
Fax: + 39-02 78 44 97

LASPRO CONSULTORES

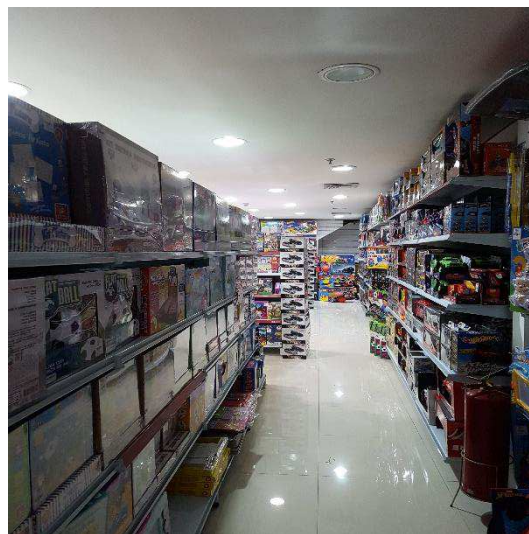

72-786.1.13 JV / MM / JP
Brasil
Rua Major Quedinho, 111 - 18º andar
01050-030 - São Paulo
www.lasproconsultores.com.br
Fone: +55-11-3211-3010
Fax: +55-11-3255-3727

Itália
Edoardo Ricci Avvocati
Via Visconti di Modrone n° 8/10
20122 - Milão
www.edoardoricci.it
Fone: + 39-02 79 47 65
Fax: + 39-02 78 44 97



V. CONCLUSÃO

33. Com base nas informações disponibilizadas, constata-se que o **GRUPO BMART** vem operando normalmente, apresentando em junho de 2020, crescimento na comercialização, em relação ao mês anterior, em virtude da flexibilização do isolamento social imposto para combater a pandemia do Covid-19. Contudo, a receita auferida, não foi o suficiente para cobrir o elevado gasto operacional, que se faz superior ao faturamento mensal, bem como de forma acumulada, refletido no resultado deficitário do exercício corrente, até junho.

72-786.1.13 JV / MM / JP
 Brasil
 Rua Major Quedinho, 111 - 18º andar
 01050-030 - São Paulo
 www.lasproconsultores.com.br
 Fone: +55-11-3211-3010
 Fax: +55-11-3255-3727

Itália
 Edoardo Ricci Avvocati
 Via Visconti di Modrone n° 8/10
 20122 - Milão
 www.edoardoricci.it
 Fone: + 39-02 79 47 65
 Fax: + 39-02 78 44 97

34. A CNN Brasil em seu site, publicou¹ em agosto de 2020, matéria sobre a estimativa de crescimento:

“Com o isolamento social e mais pessoas em casa, os jogos de tabuleiros e quebra-cabeças ganharam força durante a pandemia. A expectativa para os fabricantes de brinquedos em 2020 é manter um ritmo de crescimento de pelo menos 3% em relação ao ano passado, quando a alta foi de 6%. A estimativa é da Associação Brasileira dos Fabricantes de Brinquedos (Abring). Na contramão da crise enfrentada por muitos setores, segundo o presidente da associação, Synesio Batista da Costa, houve um verdadeiro ‘boom’ nas vendas. “A criança está em casa, estressada e o pai acaba comprando para ela e comprando para ele também. A gente não contava com isso”, comenta. A aposentada Silvia Helena sentiu bem esse efeito. Com dois sobrinhos pequenos, as brincadeiras precisaram ser renovadas. “Estando em casa, nós precisamos entreter mais as crianças, porque é muito difícil manter uma criança de seis e outra de quatro. Eu comprei jogo da memória para um e quebra cabeça para outro”, disse. As lojas que apostaram na adaptação do mercado online avançaram casas a mais neste jogo. Só na rede Ri Happy, as vendas de quebra-cabeças e jogos de tabuleiro foram três vezes maiores durante a pandemia. Para Laura Mota, gerente de uma das lojas, brincar foi uma das formas encontradas pelas pessoas pra aliviar a tensão dentro de casa. “O

¹ Mesmo com pandemia, setor de brinquedos estima crescimento de 3% no ano. Com o isolamento social e mais pessoas em casa, os jogos de tabuleiros e quebra-cabeças ganharam força durante a pandemia. A estimativa é da Associação Brasileira dos Fabricantes de Brinquedos (Abring). As lojas que apostaram na adaptação do mercado online avançaram casas a mais neste jogo. Publicado em 19 de agosto de 2020, no site CNN Brasil. Disponível em: <<https://www.cnnbrasil.com.br/business/2020/08/19/mesmo-com-pandemia-setor-de-brinquedos-estima-crescimento-de-3-no-ano>>.

brinquedo tira um pouco dessa realidade, leva para outro mundo. O mundo do brincar, do distrair. Acredito que foi isso que fez as vendas de brinquedo alavancarem”, afirma. Já em indústrias como a Estrela, por exemplo, que é líder do marketing share de jogos de tabuleiro, as encomendas de alguns jogos já são maiores do que todo o volume de vendas do ano passado. “Banco imobiliário, jogo da vida, detetive, cara a cara, cai não cai, jogos que todo e qualquer brasileiro brincou em alguma fase da vida, retornaram com uma força extraordinária. Tivemos um crescimento principalmente no mercado digital com mais 400% nesse período, o que mostra que o jogo voltou com tudo no seio da família”, comenta Aires Fernandes, diretor de marketing da Estrela. O cenário se mantém otimista, isso porque 65% das vendas de brinquedos estão concentradas no segundo semestre do ano, com a comemoração do Dia das Crianças e do Natal. E, outro fator que favoreceu o setor foi a disparada do dólar, já houve uma redução drástica na importação de brinquedos. Segundo Aires Fernandes, houve uma redução da importação de 37,7% de janeiro a julho. “Isso mostra que a indústria nacional deve abocanhar uma fatia maior, avançando na entrada de produtos importados”, disse (grifo nosso).

35. Observa-se, que o **GRUPO BMART** apresentou cenário inverso ao crescimento apontado pela Associação Brasileira dos Fabricantes de Brinquedos - Abring, tendo queda expressiva nas vendas no período da quarentena instituída em combate a pandemia do Covid-19, indicando que não estão aptas a concorrer no mercado de vendas online. Até junho de 2020, houve redução de 57% no faturamento, em relação ao mesmo período do exercício de 2019.

36. Ademais, os resultados negativos vêm afetando o caixa operacional/financeiro do **GRUPO**, que solicitou revisão do plano de recuperação judicial homologado, com intuito de suportar tais dispêndios, dentro do novo cenário econômico-financeiro, dos quais serão submetidos a nova aprovação dos credores.

VI. ENCERRAMENTO

37. Essa Administradora informa que toda a documentação verificada para a elaboração do presente relatório encontra-se a disposição dos interessados, mediante agendamento prévio.

38. Sendo o que tinha para o momento, está Administradora Judicial se coloca a inteira disposição de Vossa Excelência, dos nobres advogados das Recuperandas, dos credores, bem como do ilustre representante do Ministério Público para quaisquer esclarecimentos que se façam necessários.

39. Ressalta-se, que de janeiro a julho de 2020, foram fechadas quatro lojas do **GRUPO BMART**, sendo as unidades do Shopping Itaquera, Shopping Anália franco, Shopping Morumbi e Shopping Tucuruvi.

Termos em que, pede deferimento.

São Paulo, 03 de novembro de 2020.

LASPRO CONSULTORES LTDA.
Administradora Judicial
Oreste Nestor de Souza Laspro
OAB/SP nº 98.628