10576

FICHA DE AVALIAÇÃO — **Local:** Shellmar Embalagens Modernas Ltda. — **Origem:**

Nr. do Item:	108	Classificação:	Móveis e utensílios
Descrição	Estante de madeira com 3 portas e 3 gavetas		
Localização:	Prédio Proncipal		
Fabricante:	ND		
Nr. de Série	ND		
Modelo	Sob Medida		
Ano	ND		

Notas de avaliação

Aspecto:	1
Funcionamento:	1
Manutenção:	0
Tempo de Uso:	1
Depreciação	50

Grau de Fundamentação *1

Vistoria	3
Funcionamento	2
Informações	1
Depreciação	2
Grau calculado	3

Tempo de uso é estimado

Valor de reposição:		Valor
Fonte 1	Brasil Virtual Moveís Ltda	R$ 2.836,00
Fonte 2	ZIP móveis	R$ 1.188,26
Fonte 3	Barroca arte em Móveis	R$ 2.964,99
Média		R$ 2.329,75
Depreciação		R$ 1.164,88
Reparo/Desmonte		
Obs.:		
	QUANTIDADE	13
	Valor Avaliado	R$ 1.164,88
	Valor Avaliado	R$ 15.143,38

*1 Grau de fundamentação Conf. NBR14653-5 item 9

*2 Custo da liquidação forçada Conf. NBR14653-1 item

10577

FICHA DE AVALIAÇÃO

Local: Shellmar Embalagens Modernas Ltda.

Nr. do Item:	109	Classificação:	
Descrição	Banco de madeira para 2 lugares	Origem:	Móveis e utensílios
Localização:	Prédio Proncipal		
Fabricante:	ND		
Nr. de Série	ND		
Modelo	Sob Medida		
Ano	ND		

Notas de avaliação

Aspecto:	1	Grau de Fundamentação *1		
Funcionamento:	2	Vistoria	3	Tempo de uso é estimado
Manutenção:	0	Funcionamento	2	
Tempo de Uso:	1	Informações	1	
Depreciação	70	Depreciação	2	
		Grau calculado	3	

Valor de reposição:		Valor
Fonte 1	Móveis tramontina	R$ 950,00
Fonte 2	Mercado livre	R$ 489,70
Fonte 3	Velhiquio comercio de móveis	R$ 900,00
Média		R$ 779,90
Depreciação		R$ 545,93
Reparo/Desmonte		
Obs.:	QUANTIDADE	2
	Valor Avaliado	R$ 233,97
	Valor Avaliado	R$ 467,94

*1 Grau de fundamentação Conf. NBR14653-5 item 9
*2 Custo da liquidação forçada Conf. NBR14653-1 item

10578

FICHA DE AVALIAÇÃO

Local: Shellmar Embalagens Modernas Ltda.

Nr. do Item:	110	**Origem:** Classificação:	
Descrição	Mesa de centro		
Localização:	Prédio Proncipal		
Fabricante:	ND		
Nr. de Série	ND		
Modelo	Sob Medida		
Ano	ND		

Notas de avaliação

		Grau de Fundamentação *1		
Aspecto:	1	Vistoria	3	Tempo de uso é estimado
Funcionamento:	1	Funcionamento	2	
Manutenção:	0	Informações	1	
Tempo de Uso:	1	Depreciação	2	
Depreciação	70	Grau calculado	3	

Valor de reposição:		Valor
Fonte 1	OLX Venda direta	R$ 200,00
Fonte 2	Mercado livre venda direta	R$ 399,00
Fonte 3	Mercado livre venda direta	R$ 239,00
Média		R$ 279,33
Depreciação		R$ 195,53
Reparo/Desmonte		
Obs.:		
	QUANTIDADE	6
	Valor Avaliado	R$ 83,80
	Valor Avaliado	R$ 502,80

*1 Grau de fundamentação Conf. NBR14653-5 item 9
*2 Custo da liquidação forçada Conf. NBR14653-1 item

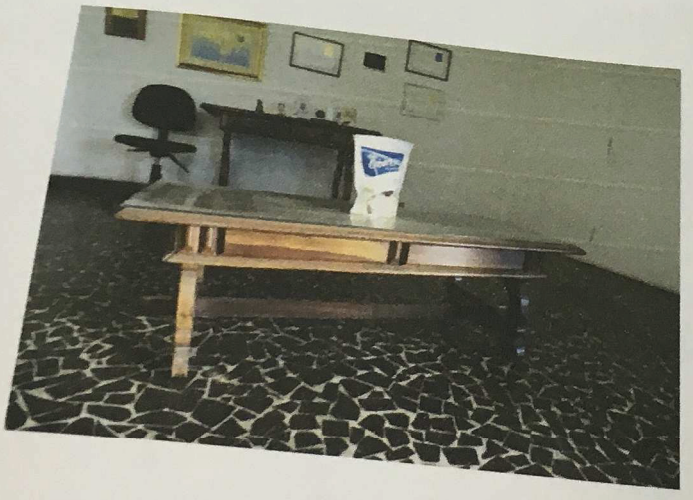

10579

FICHA DE AVALIAÇÃO

Local: Shellmar Embalagens Modernas Ltda.

Origem:

Nr. do Item:	111	Classificação:	móveis
Descrição	Cadeiras Fixas de aço		
Localização:	Prédio Proncipal		
Fabricante:	ND		
Nr. de Série	ND		
Modelo	Sob Medida		
Ano	ND		

Notas de avaliação

		Grau de Fundamentação *1	
Aspecto:	1	Vistoria	3
Funcionamento	1	Funcionamento	2
Manutenção:	0	Informações	1
Tempo de Uso:	1	Depreciação	2
Depreciação	70	Grau calculado	3

Tempo de uso é estimado

Valor de reposição:

		Valor
Fonte 1	veisdeescritorio/CadeirasdeEscritorio/Cadeira-de-Escritorio-Palito-Secretaria-Fixa-Tecido--6453818.html?idProduto=31918	R$ 65,00
Fonte 2	http://www.lojadimovesc.com.br/produto/1015/cadeira-fixa-modelo-executiva-sem-braco.html	R$ 105,00
Fonte 3	http://www.cadeirasparaescritorio.ind.br/cadeira-escritorio-fixa-escritorio-at51-preta-j-serrano.html	R$ 279,90
Média		R$ 149,97
Depreciação		R$ 104,98
Reparo/Desmonte		
Obs.:		
	QUANTIDADE	59
	Valor Avaliado	R$ 44,99
	Valor Avaliado	R$ 2.654,41

*1 Grau de fundamentação Conf. NBR14653-5 item 9

*2 Custo da liquidação forçada Conf. NBR14653-1 item

10580

FICHA DE AVALIAÇÃO

Local: Shellmar Embalagens Modernas Ltda.
Origem:

Nr. do Item:	112	Classificação:	
Descrição	Cadeira com rodízio aço		
Localização:	Prédio Proncipal		
Fabricante:	ND		
Nr. de Série	ND		
Modelo	Sob Medida		
Ano	ND		

Notas de avaliação		Grau de Fundamentação *1		
Aspecto:	1	Vistoria	3	Tempo de uso é estimado
Funcionamento:	1	Funcionamento	2	
Manutenção:	0	Informações	1	
Tempo de Uso:	1	Depreciação	2	
Depreciação	70	Grau calculado	3	

Valor de reposição:			Valor
Fonte 1	Casas Bahia		R$ 187,99
Fonte 2	Extra Supermercados		R$ 89,99
Fonte 3	Cadeiras pra ecscritórios		R$ 139,90
Média			R$ 139,29
Depreciação			R$ 97,51
Reparo/Desmontc			
Obs.:			
		QUANTIDADE	82
		Valor Avaliado	R$ 41,79
		Valor Avaliado	R$ 3.426,62

*1 Grau de fundamentação Conf. NBR14653-5 item 9
*2 Custo da liquidação forçada Conf. NBR14653-1 item

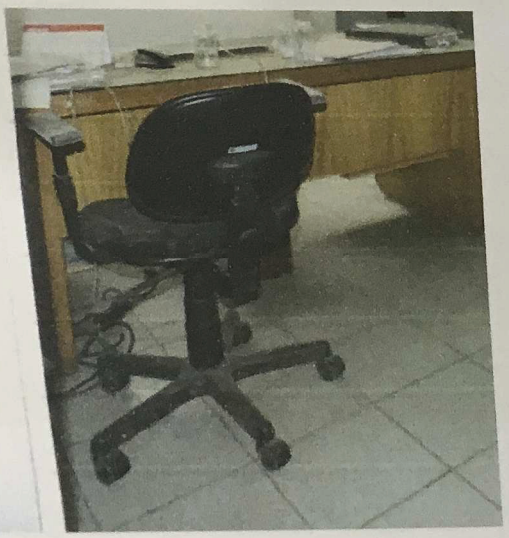

10582

FICHA DE AVALIAÇÃO

Local: Shellmar Embalagens Modernas Ltda.

Origem:

Nr. do Item:	114	Classificação:	
Descrição	Cadeira Escolares		
Localização:	Prédio Proncipal		
Fabricante:	ND		
Nr. de Série	ND		
Modelo	Sob Medida		
Ano	ND		

Notas de avaliação

Aspecto:	1	Grau de Fundamentação *1		
Funcionamento	1	Vistoria	3	Tempo de uso é estimado
Manutenção:	0	Funcionamento	2	
Tempo de Uso:	1	Informações	1	
Depreciação	70	Depreciação	2	
		Grau calculado	3	

Valor de reposição:		Valor
Fonte 1	http://www.dimovesc.com.br/moveis-escolares/cadeiras-universitaria/cadeira-universitaria-734	R$ 85,00
Fonte 2	http://www.schoolcentershop.com.br/produto/escolar-e-universitaria/cadeira-universitaria-pne-em-formica	R$ 130,00
Fonte 3	http://www.schoolcentershop.com.br/produto/escolar-e-universitaria/cadeira-universitaria-pne-estofada	R$ 137,00
Média		R$ 117,33
Depreciação		R$ 82,13
Reparo/Desmonte		
Obs.:	QUANTIDADE	3
	Valor Avaliado	R$ 35,20
	Valor Avaliado	R$ 105,60

*1 Grau de fundamentação Conf. NBR14653-5 item 9

*2 Custo da liquidação forçada Conf. NBR14653-1 item

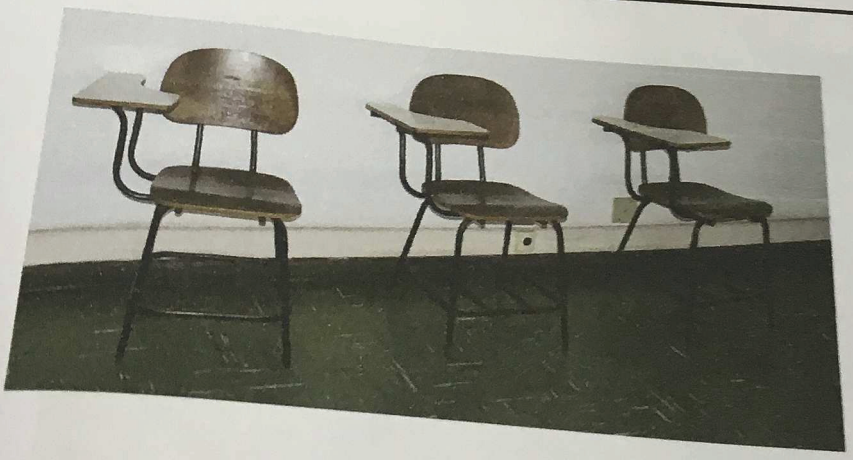

10583

FICHA DE AVALIAÇÃO **Local:** Shellmar Embalagens Modernas Ltda.

Origem:

Nr. do Item:	114	Classificação:	
Descrição	Sofá 4 lugares		
Localização:	Prédio Proncipal		
Fabricante:	ND		
Nr. de Série	ND		
Modelo	Sob Medida		
Ano	ND		

Notas de avaliação

		Grau de Fundamentação *1	
Aspecto:	1	Vistoria	3
Funcionamento	1	Funcionamento	2
Manutenção:	0	Informações	1
Tempo de Uso:	1	Depreciação	2
Depreciação	70	Grau calculado	3

Tempo de uso é estimado

Valor de reposição:

		Valor
Fonte 1	5988/sofa-4-lugares-atenas-chenille-bege-at.home?condition=NEW&epar=102414&opn=COMPARADORESSUB&s_term=(	R$ 498,96
Fonte 2	r?tkSource=buscape&tkOffer=4cfadd43-ccfb-4bfb-b72d-821353407f8d&dLog=20161210114150&utm_term=buscape&ut	R$ 750,34
Fonte 3	ofa-4-Lugares-Linoforte-Versalhes-em-Tecido-Suede-com-Assento-Retratil-e-Encosto-Reclinavel-Cafe-9095762.html?idPro	R$ 1.199,00
Média		R$ 816,10
Depreciação		R$ 571,27
Reparo/Desmonte		

Obs.:

QUANTIDADE	2
Valor Avaliado	R$ 244,83
Valor Avaliado	R$ 489,66

*1 Grau de fundamentação Conf. NBR14653-5 item 9

*2 Custo da liquidação forçada Conf. NBR14653-1 item

10584

FICHA DE AVALIAÇÃO — **Local:** Shellmar Embalagens Modernas Ltda. — **Origem:**

Nr. do Item:	116	Classificação:	
Descrição	Poltrona 1 Lugar		
Localização:	Prédio Proncipal		
Fabricante:	ND		
Nr. de Série	ND		
Modelo	Sob Medida		
Ano	ND		

Notas de avaliação		Grau de Fundamentação *1		
Aspecto:	1	Vistoria	3	Tempo de uso é estimado
Funcionamento	1	Funcionamento	2	
Manutenção:	0	Informações	1	
Tempo de Uso:	1	Depreciação	2	
Depreciação	70	Grau calculado	3	

Valor de reposição:		Valor
Fonte 1	http://www.tokstok.com.br/vitrine/produto.jsf?idItem=7803&bc=1205	R$ 349,65
Fonte 2	r/Moveis/SaladeEstar/Poltronas/Poltrona-Somopar-Sabrina-em-Tecido-Suede-Amassado-Bege-6458892.html?recsource	R$ 149,99
Fonte 3	http://www.magazineluiza.com.br/poltrona-decorativa-suede-linoforte-larissa/p/0857826/mo/mpol/	R$ 752,31
Média		R$ 417,32
Depreciação		R$ 292,12
Reparo/Desmonte		
Obs.:		
	QUANTIDADE	3
	Valor Avaliado	R$ 125,20
	Valor Avaliado	R$ 375,59

*1 Grau de fundamentação Conf. NBR14653-5 item 9

*2 Custo da liquidação forçada Conf. NBR14653-1 item

10585

FICHA DE AVALIAÇÃO **Local:** Shellmar Embalagens Modernas Ltda.

Origem:

Nr. do Item:	117	Classificação:	
Descrição	Mesa de Escritório		
Localização:	Prédio Proncipal		
Fabricante:	ND		
Nr. de Série	ND		
Modelo	Sob Medida		
Ano	ND		

Notas de avaliação

Aspecto:	1	Grau de Fundamentação *1		
Funcionamento:	1	Vistoria	3	Tempo de uso é estimado
Manutenção:	0	Funcionamento	2	
Tempo de Uso:	1	Informações	1	
Depreciação	70	Depreciação	2	
		Grau calculado	3	

Valor de reposição:

		Valor	
Fonte 1	http://www.shoptime.com.br/produto/121309119/mesa-para-escritorio-me4113-3-gavetas-amendoa-tecno-mobili	R$	273,50
Fonte 2	p://www.magazineluiza.com.br/escrivaninha-mesa-para-computador-3-gavetas-tecno-mobili-me-4101/p/0855565/mo/me	R$	284,99
Fonte 3	http://www.mobly.com.br/mesa-de-escritorio-em-l-com-gavetas-tecno-mobili-fresno-135624.html	R$	401,99
Média		R$	320,16
Depreciação		R$	224,11
Reparo/Desmonte			
Obs.:			
	QUANTIDADE		82
	Valor Avaliado	R$	96,05
	Valor Avaliado	R$	7.875,94

*1 Grau de fundamentação Conf. NBR14653-5 item 9

*2 Custo da liquidação forçada Conf. NBR14653-1 item

10586

FICHA DE AVALIAÇÃO — **Local:** Shellmar Embalagens Modernas Ltda.

Nr. do Item:	118	Classificação:	
Descrição	Mesa de Reunião		
Localização:	Prédio Proncipal		
Fabricante:	ND		
Nr. de Série	ND		
Modelo	Sob Medida		
Ano	ND		

Origem:

Notas de avaliação

Aspecto:	1	Grau de Fundamentação *1		
Funcionamento:	1	Vistoria	3	Tempo de uso é estimado
Manutenção:	0	Funcionamento	2	
Tempo de Uso:	1	Informações	1	
Depreciação	70	Depreciação	2	
		Grau calculado	3	

			Valor
Valor de reposição:			
Fonte 1	http://produto.mercadolivre.com.br/MLB-709189209-mesa-escritorio-reunio-grande-usada-2mx1m-sem-cadeiras-_JM	R$	599,00
Fonte 2	/www.mobly.com.br/mesa-de-escritorio-reuniao-1800-prisma-branco-dm-office-322168.html#a=3|p=3|pn=1|t=catalog|c=	R$	740,99
Fonte 3	i-o-retangular-para-escritorio-premium-f31-cinza?gclid=Cj0KEQiA7K7CBRCrwt26v5uHs98BEiQA0JzsZ0I8nuzGSDLQpLDkNk	R$	432,31
Média		R$	590,77
Depreciação		R$	413,54
Reparo/Desmonte			
Obs.:			
	QUANTIDADE		8
	Valor Avaliado	R$	177,23
	Valor Avaliado	R$	1.417,84

*1 Grau de fundamentação Conf. NBR14653-5 item 9

*2 Custo da liquidação forçada Conf. NBR14653-1 item

10587

FICHA DE AVALIAÇÃO

Local: Shellmar Embalagens Modernas Ltda.
Origem:

Nr. do Item:	119	Classificação:	
Descrição	Mesa de escritório L		
Localização:	Prédio Proncipal		
Fabricante:	ND		
Nr. de Série	ND		
Modelo	Sob Medida		
Ano	ND		

Notas de avaliação

Aspecto:	1	Grau de Fundamentação *1		
Funcionamento:	1	Vistoria	3	Tempo de uso é estimado
Manutenção:	0	Funcionamento	2	
Tempo de Uso:	1	Informações	2	
Depreciação	70	Depreciação	3	
		Grau calculado	3	

Valor de reposição:

		Valor
Fonte 1	ome?WT.srch=1&condition=NEW&epar=bp_pl_00_go_mv_todas_geral_gmv&gclid=Cj0KEQiA7K7CBRCrwt26v5uHs98BEi	R$ 377,99
Fonte 2	http://moveispollo.com.br/mesas-executiva-secretaria-/445-mesa.html	R$ 476,00
Fonte 3	html?origem=googlead_product_listing_ads&productid=178619&local=1032086&device=c&network=g&gclid=Cj0KEQiA7	R$ 1.011,38
Média		R$ 621,79
Depreciação		R$ 435,25
Reparo/Desmonte		
Obs.:		
	QUANTIDADE	3
	Valor Avaliado	R$ 186,54
	Valor Avaliado	R$ 559,61

*1 Grau de fundamentação Conf. NBR14653-5 item 9
*2 Custo da liquidação forçada Conf. NBR14653-1 item

10588

FICHA DE AVALIAÇÃO

Local: Shellmar Embalagens Modernas Ltda.

Origem:

Nr. do Item:	120	Classificação:	
Descrição	Mesa de madeira para telefone		
Localização:	Prédio Proncipal		
Fabricante:	ND		
Nr. de Série	ND		
Modelo	Sob Medida		
Ano	ND		

Notas de avaliação

Aspecto:	1	Grau de Fundamentação *1		
Funcionamento:	1	Vistoria	3	Tempo de uso é estimado
Manutenção:	0	Funcionamento	2	
Tempo de Uso:	1	Informações	2	
Depreciação	70	Depreciação	3	
		Grau calculado	3	

Valor de reposição:

		Valor
Fonte 1	imbuia-ej-moveis-145397.html?origem=googlead_product_listing_ads&gclid=Cj0KEQjA7K7CBRCrwt26v5uHs98BEiQA0Jz	R$ 84,37
Fonte 2	sKraX2_ZfzNOYldM1Qa4w2i-hgR8mK-cMTvmEtNNz-H8JKS5AgSmEVOh3Vv7Z4Ebmeo4xBtu3AY7uYnMU2_KKblhgmUfpjR	R$ 289,00
Fonte 3	t1080-mesa-de-telefone-art-inmoveis?gclid=Cj0KEQjA7K7CBRCrwt26v5uHs98BEiQA0JzsZ0lrPyGECnyhqsaS3_KEXUBslnb	R$ 85,62
Média		R$ 153,00
Depreciação		R$ 107,10
Reparo/Desmonte		
Obs.:		
	QUANTIDADE	13
	Valor Avaliado	R$ 45,90
	Valor Avaliado	R$ 596,69

*1 Grau de fundamentação Conf. NBR14653-5 item 9

*2 Custo da liquidação forçada Conf. NBR14653-1 item

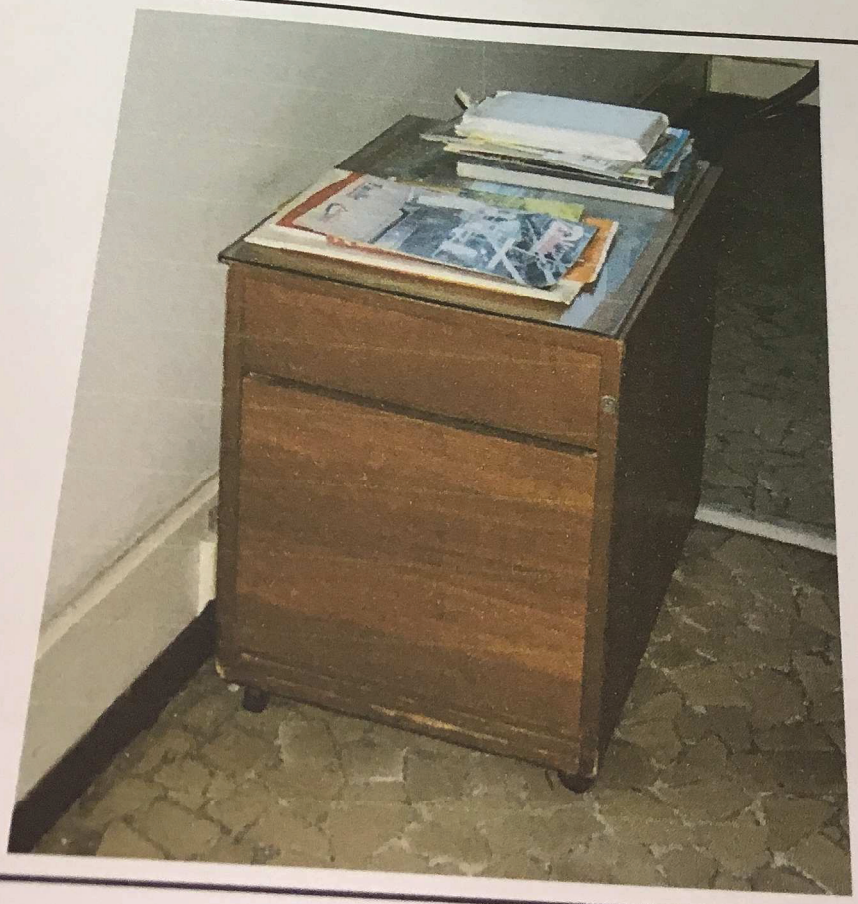

1058

FICHA DE AVALIAÇÃO

Local: Shellmar Embalagens Modernas Ltda.

Origem:

Nr. do Item:	121	Classificação:	
Descrição	Mesa de computador com regula de altura		
Localização:	Prédio Proncipal		
Fabricante:	ND		
Nr. de Série	ND		
Modelo	Sob Medida		
Ano	ND		

Notas de avaliação

		Grau de Fundamentação *1		
Aspecto:	1	Vistoria	3	Tempo de uso é estimado
Funcionamento:	2	Funcionamento	2	
Manutenção:	0	Informações	2	
Tempo de Uso:	1	Depreciação	3	
Depreciação	70	Grau calculado	3	

Valor de reposição:

		Valor
Fonte 1	ClkAsKraX3Kru04leBuQYONQn1KjqdBxHyqApeoaN3pR1hyRRQLEn_rHt-7XbT9koLvMJ4XkEPIBC0ujJUO-OcolaWe0CSgYI_	R$ 305,00
Fonte 2	72454?utm_source=googleshopping&utm_medium=site&utm_campaign=link_patrocinado&gclid=Cj0KEQjA7K7CBRCrw	R$ 409,90
Fonte 3	063.html?origem=googlead_product_listing_ads&productid=180063&local=1032086&device=c&network=g&gclid=Cj0K	R$ 333,77
Média		R$ 349,56
Depreciação		R$ 244,69
Reparo/Desmonte		
Obs.:		
	QUANTIDADE	17
	Valor Avaliado	R$ 104,87
	Valor Avaliado	R$ 1.782,74

*1 Grau de fundamentação Conf. NBR14653-5 item 9

*2 Cu

10590

FICHA DE AVALIAÇÃO

Local: Shellmar Embalagens Modernas Ltda.

Origem:

Nr. do Item:	122	Classificação:	
Descrição	Arquivo de Aço		
Localização:	Prédio Proncipal		
Fabricante:	ND		
Nr. de Série	ND		
Modelo	Sob Medida		
Ano	ND		

Notas de avaliação

		Grau de Fundamentação *1		
Aspecto:	1	Vistoria	3	Tempo de uso é estimado
Funcionamento:	1	Funcionamento	2	
Manutenção:	1	Informações	2	
Tempo de Uso:	1	Depreciação	3	
Depreciação	70	Grau calculado	3	

Valor de reposição:

		Valor
Fonte 1	http://produto.mercadolivre.com.br/MLB-707610266-arquivo-de-aco-4-gavetas-135-x-047-x-071-_JM?source=gps	R$ 410,99
Fonte 2	srch=1&condition=NEW&cor=CINZA&epar=&epar=bp_pl_00_go_pla_rlsa_novos_gmv&gclid=Cj0KEQiA7K7CBRCrwt26v5u	R$ 449,00
Fonte 3	ly.com.br/armario-arquivo-para-pasta-suspensa-3-gavetas-me4118-tabaco-tecnomobili-321630.html#a=3|p=1|pn=1|t=c	R$ 432,00
Média		R$ 430,66
Depreciação		R$ 301,46
Reparo/Desmonte		
Obs.:		
	QUANTIDADE	80
	Valor Avaliado	R$ 129,20
	Valor Avaliado	R$ 10.335,92

*1 Grau de fundamentação Conf. NBR14653-5 item 9
*2 Custo da liquidação forçada Conf. NBR14653-1 item

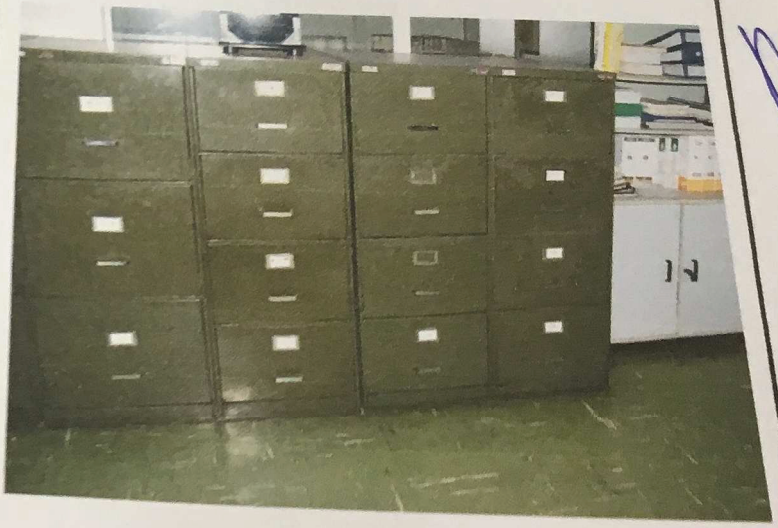

1059

FICHA DE AVALIAÇÃO

Local: Shellmar Embalagens Modernas Ltda.
Origem:

Nr. do Item:	123	Classificação:	
Descrição	Gaveteiro de aço 5 gavetas		
Localização:	Prédio Proncipal		
Fabricante:	ND		
Nr. de Série	ND		
Modelo	Sob Medida		
Ano	ND		

Notas de avaliação

Aspecto:	1	Grau de Fundamentação *1		
Funcionamento:	1	Vistoria	3	Tempo de uso é estimado
Manutenção:	1	Funcionamento	2	
Tempo de Uso:	1	Informações	2	
Depreciação	70	Depreciação	3	
		Grau calculado	3	

Valor de reposição:

			Valor
Fonte 1	http://produto.mercadolivre.com.br/MLB-727323787-mapoteca-de-aco-5-gavetas-cor-cinza-_JM?source=gps	R$	1.900,00
Fonte 2	http://produto.mercadolivre.com.br/MLB-771534464-mapoteca-em-aco-5-gavetas-_JM	R$	500,00
Fonte 3	https://www.floradasoffice.com/mapotecas-de-aco/335-mapoteca-de-aco-map-120-com-5-gavetas.html	R$	3.199,00
Média		R$	1.866,33
Depreciação		R$	1.306,43
Reparo/Desmonte			
Obs.:			
	QUANTIDADE		14
	Valor Avaliado	R$	559,90
	Valor Avaliado	R$	7.838,60

*1 Grau de fundamentação Conf. NBR14653-5 item 9
*2 Custo da liquidação forçada Conf. NBR14653-1 item