Eng. Regina Rosa dos Reis Assis
CREA 0601106170
Engenheira Civil

Foto 20 – Prédio 1 – Galpão 1 – Área de fabricação

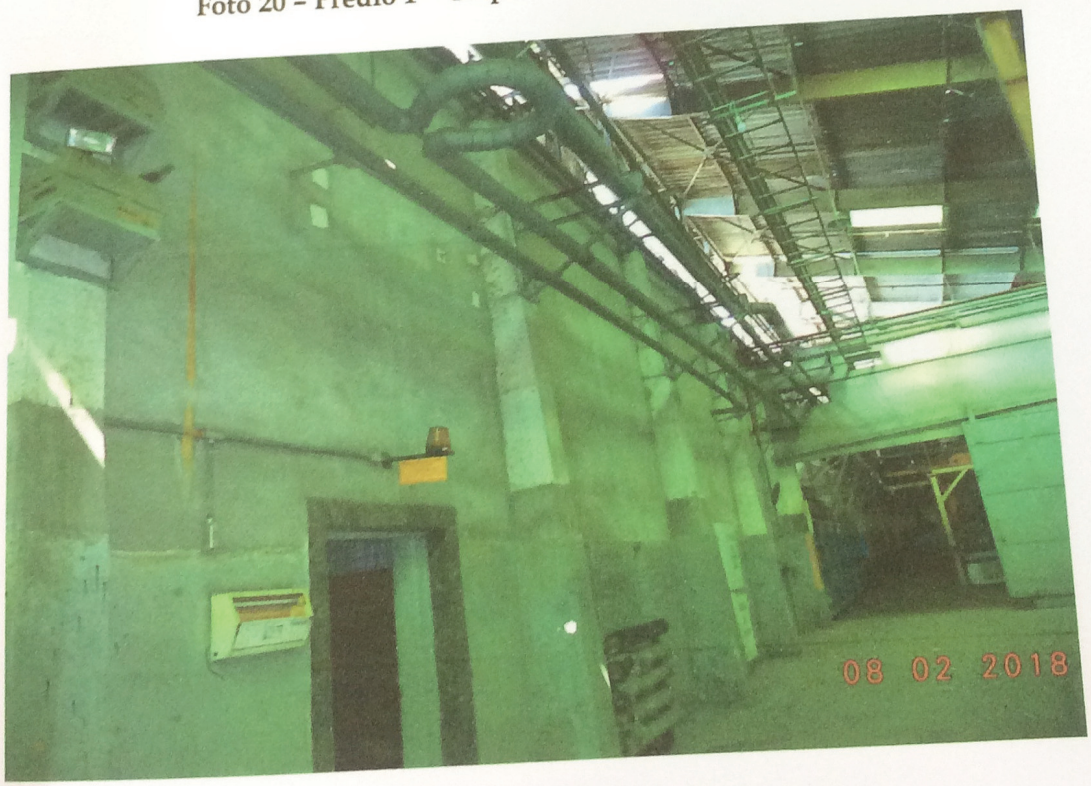

Foto 21 – Prédio 1 – Galpão 1 – Área de fabricação

Escritório:
Rua James Holland, 58 - 01138-000 - São Paulo/SP. Telefax.: 0xx11 3392-3765
E-mail: regina@rrr.eng.br

Eng. Regina Rosa dos Reis Assis
CREA 0601106170
Engenheira Civil

Foto 22 – Prédio 1 –Galpão 1 – Área de fabricação

Foto 23 – Prédio 1 à direita e aos fundos Prédio 3

Escritório:
Rua James Holland, 58 - 01138-000 - São Paulo/SP. Telefax.: 0xx11 3392-3765
E-mail: regina@rrr.eng.br

Eng. Regina Rosa dos Reis Assis
CREA 0601106170
Engenheira Civil

Foto 24 – Fundos do Prédio 1 – Galpão 1

Foto 25 – Prédio 2 – Galpão 2 Almoxarifado Matéria Prima

Escritório:
Rua James Holland, 58 - 01138-000 - São Paulo/SP. Telefax.: 0xx11 3392-3765
E-mail: regina@rrr.eng.br

11.864

Eng. Regina Rosa dos Reis Assis
CREA 0601106170
Engenheira Civil

Foto 26 – Prédio 2 - Galpão 2

Foto 27 – Prédio 2 – Galpão 2

Escritório:
Rua James Holland, 58 - 01138-000 - São Paulo/SP. Telefax.: 0xx11 3392-3765
E-mail: regina@rrr.eng.br

Eng. Regina Rosa dos Reis Assis
CREA 0601106170
Engenheira Civil

Foto 28 – Prédio 2 – Galpão 2

Foto 29 - Prédio 3 – Fachada Galpão 3

Escritório:
Rua James Holland, 58 - 01138-000 - São Paulo/SP. Telefax.: 0xx11 3392-3765
E-mail: regina@rrr.eng.br

Eng. Regina Rosa dos Reis Assis
CREA 0681.106170
Engenheira Civil

Foto 30 –Continuação da Fachada Prédio 3 – Galpão 3

Foto 31 – Predio 3 – Galpão 3 - Carpintaria

Escritório:
Rua James Holland, 58 - 01138-000 - São Paulo/SP. Telefax.: 0xx11 3392-3765
E-mail: regina@rrr.eng.br

Eng. Regina Rosa dos Reis Assis
CREA 0601106170
Engenheira Civil

Foto 32 – Prédio 3 – Galpão 3 - Depósito

Foto 33 – Prédio 3 – Galpão 3 Fachada Lateral

Escritório:
Rua James Holland, 58 - 01138-000 - São Paulo/SP. Telefax.: 0xx11 3392-3765
E-mail: regina@rrr.eng.br

Eng. Regina Rosa dos Reis Assis
CREA 0601106170
Engenheira Civil

Foto 34 – Antigo local do Prédio 4 – Demolido

Foto 35 – Prédio 5, a esquerda – Depósito; à Direita Prédio 9

Escritório:
Rua James Holland, 58 - 01138-000 - São Paulo/SP. Telefax.: 0xx11 3392-3765
E-mail: regina@rrr.eng.br

Eng. Regina Rosa dos Reis Assis
CREA 0601106170
Engenheira Civil

Foto 36 – Prédio 5 – Depósito

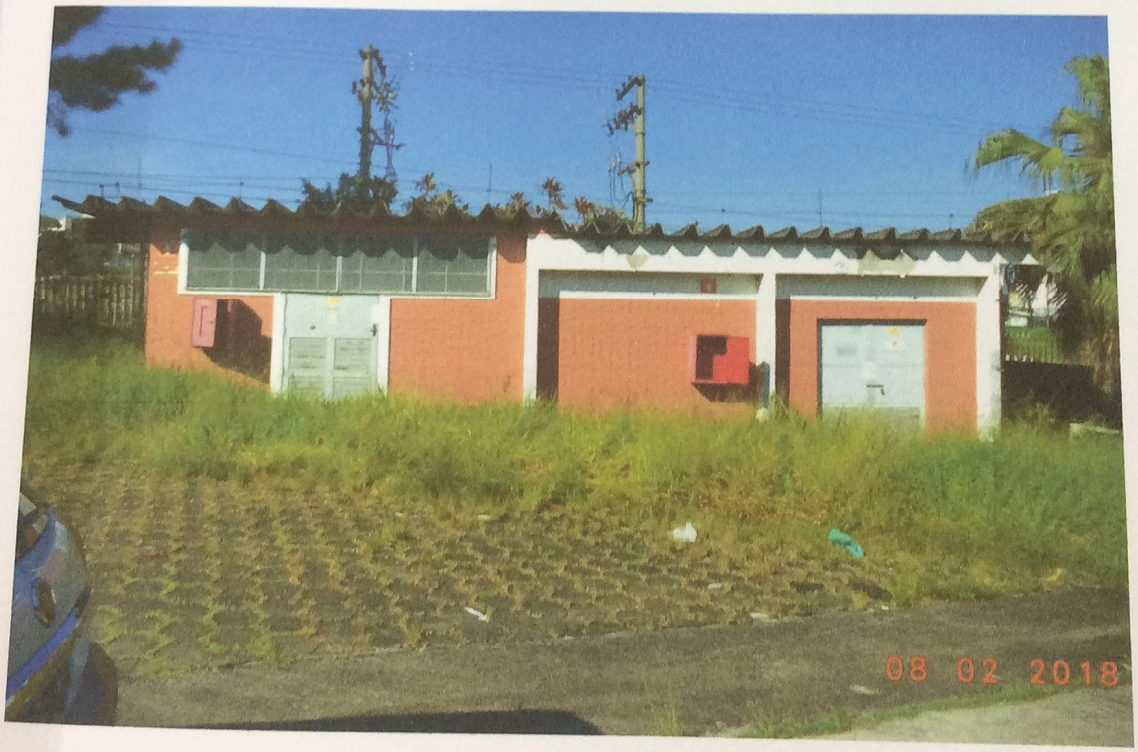

Foto 37 – Prédio 6 – Cabine Primária

Escritório:
Rua James Holland, 58 - 01138-000 - São Paulo/SP. Telefax.: 0xx11 3392-3765
E-mail: regina@rrr.eng.br

Eng. Regina Rosa dos Reis Assis
CREA 0601106170
Engenheira Civil

Foto 38 – Prédio 6 – Interior da Cabine Primária

Foto 39 – Prédio 6 – Interior da Cabine Primária

Escritório:
Rua James Holland, 58 - 01138-000 - São Paulo/SP. Telefax.: 0xx11 3392-3765
E-mail: regina@rrr.eng.br