

**EXCELENTÍSSIMO SENHOR DOUTOR JUIZ DE DIREITO DA 3ª VARA CÍVEL DA
COMARCA DE MAUÁ DO ESTADO DE SÃO PAULO,**

Recuperação Judicial

Autos nº 1000379-49.2020.8.26.0348

LASPRO CONSULTORES LTDA., neste ato representada pelo Dr. **ORESTE NESTOR DE SOUZA LASPRO**, Administradora Judicial nomeada nos autos da **RECUPERAÇÃO JUDICIAL** em epígrafe, requerida por **GRAX LUBRIFICANTES ESPECIAIS LTDA. e YOURLUB ENVASE E DISTRIBUIÇÃO LTDA.**, vem, respeitosamente, à presença de Vossa Excelência, vem, respeitosamente, à presença de Vossa Excelência, apresentar seu **RELATÓRIO INICIAL**, com fulcro no art. 22, II, da Lei nº 11.101/2005, nos termos a seguir aduzidos:

I – DAS CONSIDERAÇÕES INICIAIS

1. A presente petição agrega em seu conteúdo a manifestação desta Administradora Judicial sobre:

- ✓ Relatório Inicial, nos termos do artigo 22, II, da Lei nº 11.101/2005;
- ✓ Esclarecimentos sobre o envio das correspondências, nos termos do art. 22, I, a, LRF;
- ✓ Juntada do termo de diligência realizada em 15 de maio de 2020.

72-1023.1 RU / FT / JP / OL

Brasil
Rua Major Quedinho, 111 - 18º andar
01050-030 - São Paulo
www.lasproconsultores.com.br
Fone: +55-11-3211-3010
Fax: +55-11-3255-3727

Itália
Edoardo Ricci Avvocati
Via Visconti di Modrone nº 8/10
20122 - Milão
www.edoardoricci.it
Fone: + 39-02 79 47 65
Fax: + 39-02 78 44 97

II - DA RECUPERAÇÃO JUDICIAL

2. Em 22/01/2020, as empresas **GRAX LUBRIFICANTES ESPECIAIS LTDA.** e **YOURLUB ENVASE E DISTRIBUIÇÃO LTDA.** (em conjunto denominadas “Recuperandas” ou “Grupo Grax”), apresentaram pedido de Recuperação Judicial com fundamento no art. 47 e seguintes, da Lei nº 11.101/2005.

3. O grupo aduziu ter sido fundado em 1.991, a partir da constituição da empresa **GRAX LUBRIFICANTES ESPECIAIS LTDA**, criada para a fabricação de graxa lubrificante para equipamento de todos os segmentos brasileiros dos ramos industrial e automotivo.

4. Posteriormente, em 2016, foi constituída a empresa **YOURLUB ENVASE E DISTRIBUIÇÃO LTDA**, criada para a otimização do processo de logística no envasamento para os fabricantes de lubrificantes.

5. Com o objetivo de conquistar seu espaço no cenário nacional, investiu em recursos para a aquisição das tecnologias necessárias para a fabricação de graxa lubrificante da linha automotiva.

6. Destarte, considerando *(i)* a constante inovação das grandes empresas presentes no país, nacionais e internacionais, *(ii)* os recursos necessários para a manutenção do grupo no mercado, *(iii)* a necessidade de aquisição de matérias primas e *(iv)* o alto investimento em novas tecnologias, as empresas se depararam com a dificuldade de conservação do capital de giro.

7. Em r. decisão de fls. 332/334, este Douto Juízo identificou a ausência de documentos e informações necessárias para se deferir o

72-1023.1 RU / FT / JP / OL

2

Brasil
Rua Major Quedinho, 111 - 18º andar
01050-030 - São Paulo
www.lasproconsultores.com.br
Fone: +55-11-3211-3010
Fax: +55-11-3255-3727

Itália
Edoardo Ricci Avvocati
Via Visconti di Modrone nº 8/10
20122 - Milão
www.edoardoricci.it
Fone: + 39-02 79 47 65
Fax: + 39-02 78 44 97

LASPRO

CONSULTORES

processamento da Recuperação Judicial, concedendo, assim, o prazo de 15 (quinze) dias para emendar a inicial.

8. As Recuperandas apresentaram os documentos complementares às fls. 164, 352/353, 399 e 502 dos autos.

9. Em r. decisão de fls. 392/393, este Douto Juízo determinou a realização de perícia previa de modo a constatar os pressupostos legais para o deferimento do processamento da Recuperação Judicial, nomeando como perita a **LASPRO CONSULTORES LTDA.** para o encargo.

10. O Relatório da Perícia Prévia foi apresentada pela Perita às fls. 414/451 dos autos, complementado posteriormente às fls. 611/632 dos autos.

11. Às fls. 563/564, 637/638, 680/684 e 685/687, o peticionante **LUIZ HENRIQUE MANZO** presta informações nos autos relacionadas às Recuperandas, no sentido de que há indícios de confusão patrimonial e fraude a credores, bem como que as empresas **GRAX** e **YOURLUB** vêm pagando dívidas contraídas por seus sócios.

12. Na sequência, esta Auxiliar manifestou em relação às informações levantadas pelo terceiro em petições juntadas às fls. 611/632 (item IV) e 680/684 dos autos.

13. O II. Representante do Ministério Público, às fls. 606/607, mencionou que sua atuação nos processos de Recuperação Judicial ocorre apenas nas hipóteses dos artigos 8º, 22, §4º, 30, 52, inc. V, 59, §2º, 154, 163, 187 e 187, §2º, da Lei n.º 11.101/2005, deixando de aduzir manifestação sobre o processado.

72-1023.1 RU / FT / JP / OL

Brasil
Rua Major Quedinho, 111 - 18º andar
01050-030 - São Paulo
www.lasproconsultores.com.br
Fone: +55-11-3211-3010
Fax: +55-11-3255-3727

Itália
Edoardo Ricci Avvocati
Via Visconti di Modrone n° 8/10
20122 - Milão
www.edoardoricci.it
Fone: + 39-02 79 47 65
Fax: + 39-02 78 44 97

LASPRO

CONSULTORES

14. Em r. decisão de fls. 731/736, proferida em 29/04/2020, este Douto Juízo deferiu o processamento da Recuperação Judicial de **GRAX** e **YOURLUB**, nomeando esta Auxiliar para o encargo de Administradora Judicial.

15. Às fls. 754/763, esta Administradora Judicial aceitou o honroso encargo para o qual foi nomeada, apresentou sua relação prepostos, informou a criação de e-mail institucional para a Recuperação Judicial (grupograx@laspro.com.br), bem como apresentou sua proposta de honorários com base na relação de credores preliminar e no fluxo de caixa projetado das empresas.

16. Às fls. 764/765, esta Administradora Judicial juntou a minuta do edital de credores que alude o artigo 52, § 1º, da Lei nº 11.101/2005, visando facilitar a confecção do edital pela z. Serventia e posterior publicação no DJE.

17. O Termo de Compromisso devidamente assinado foi juntado aos autos às fls. 774 dos autos.

18. Às fls. 786, este Douto Juízo determinou a intimação das Recuperandas acerca dos honorários estimados da Administradora Judicial, bem como concedeu o prazo de 24 horas para o pagamento da segunda parcela das custas iniciais do processo.

19. Às fls. 788/790, as Recuperandas pugnaram pela reconsideração da decisão que determinou o pagamento das custas iniciais do processo em 24 horas, postergando o pagamento da 2ª e 3ª parcela de custas iniciais para o dia 23/05/2020 e 23/06/2020.

20. Às fls. 805, este Douto Juízo manteve a decisão retro, determinando, novamente, o pagamento da segunda parcela das custas iniciais no prazo de 24 horas.

72-1023.1 RU / FT / JP / OL

Brasil
Rua Major Quedinho, 111 - 18º andar
01050-030 - São Paulo
www.lasproconsultores.com.br
Fone: +55-11-3211-3010
Fax: +55-11-3255-3727

Itália
Edoardo Ricci Avvocati
Via Visconti di Modrone nº 8/10
20122 - Milão
www.edoardoricci.it
Fone: + 39-02 79 47 65
Fax: + 39-02 78 44 97

LASPRO

CONSULTORES

21. Às fls. 806, as Recuperandas informaram a interposição de Agravo de Instrumento contra a decisão que determinou o pagamento das custas iniciais no prazo de 24 horas, sendo autuado sob o n. 2097078-62.2020.8.26.0000.

22. Às fls. 898/901, as Recuperandas informaram que o valor sugerido pela Administradora Judicial no que tange a sua estimativa de honorários se mostra inviável, ao argumento de que suas atividades estão parcialmente suspensas e, com isso, com faturamento abaixo da média.

23. Ao final, apresentou a contraproposta de R\$ 10.000,00 (dez mil reais), à título de honorários provisórios.

24. Às fls. 967/968, juntou-se decisão monocrática proferida nos autos do Agravo de Instrumento n. 2097078-62.2020.8.26.0000, dando conta do efeito suspensivo concedido naqueles autos, a fim de evitar o cancelamento da distribuição do processo.

25. Às fls. 970, este Douto Juízo intimou esta Administradora Judicial para se manifestar em relação à possibilidade de redução dos honorários provisórios mensais enquanto perdurar a crise de saúde causada pela pandemia.

26. Eis a síntese do processado.

III – DAS CORRESPONDÊNCIAS ENVIADAS AOS CREDORES

27. A Administradora Judicial informa que concluiu o procedimento de envio das cartas aos credores, em atenção à regra prevista no art. 22, I, “a”, da Lei nº 11.101/2005.

72-1023.1 RU / FT / JP / OL

Brasil
Rua Major Quedinho, 111 - 18º andar
01050-030 - São Paulo
www.lasproconsultores.com.br
Fone: +55-11-3211-3010
Fax: +55-11-3255-3727

Itália
Edoardo Ricci Avvocati
Via Visconti di Modrone n° 8/10
20122 - Milão
www.edoardoricci.it
Fone: + 39-02 79 47 65
Fax: + 39-02 78 44 97

LASPRO

CONSULTORES

28. Diante disso, requer-se a juntada dos anexos comprovantes de postagem emitidos pelos Correios. **(DOC. 03)**

IV – DO TERMO DE COMPROMISSO DA ADMINISTRADORA JUDICIAL

29. O Termo de Compromisso devidamente assinado foi juntado às fls. 774 dos autos, oportunidade em que esta Administradora Judicial se comprometeu a desempenhar o cargo para o qual foi nomeada com absoluta fidelidade, assumindo as responsabilidades inerentes nos autos da ação em epígrafe.

V – DO EDITAL DE CREDORES DO ART. 52, §1º, LEI N.º 11.101/2005

30. A minuta do edital de credores em referencia foi juntada por esta Administradora Judicial às fls. 764/765 dos autos, tendo sido também encaminhado via e-mail à z. Serventia, em formato word, para facilitar a confecção e expedição do edital.

31. Às fls. 855/862, o edital de credores foi expedido pela z. Serventia.

32. Por fim, às fls. 974 dos autos, o cartório realizou a contagem dos caracteres do edital e intimou as Recuperandas para procederem com o recolhimento do valor de R\$ 5.248,95, referente às custas para publicação do edital no Diário de Justiça Eletrônico (“DJE”).

33. O ato ordinatório foi disponibilizado no DJE em 29/05/2020, conforme certidão de publicação de fls. 1037.

72-1023.1 RU / FT / JP / OL

Brasil
Rua Major Quedinho, 111 - 18º andar
01050-030 - São Paulo
www.lasproconsultores.com.br
Fone: +55-11-3211-3010
Fax: +55-11-3255-3727

Itália
Edoardo Ricci Avvocati
Via Visconti di Modrone n° 8/10
20122 - Milão
www.edoardoricci.it
Fone: + 39-02 79 47 65
Fax: + 39-02 78 44 97

LASPRO

CONSULTORES

34. Diante disso, aguarda-se o recolhimento das custas pelas Recuperandas para publicação do edital no DJE, viabilizando, assim, o início da fase administrativa de verificação de créditos.

VI – DA VISTORIA DAS ATIVIDADES

35. A Administradora Judicial, por meio de seu preposto constituído nestes autos, vistoriou as unidades das Recuperandas **GRAX** e **YOURLUB**.

36. Durante a realização da vistoria, constatou-se que a Recuperanda **GRAX** está operando e desenvolvendo sua atividade empresarial, enquanto que o galpão que abrigará a Recuperanda **YOURLUB** ainda está em construção, conforme já mencionado no Relatório da Perícia Prévia.

37. Na oportunidade, foi entregue o termo de diligência com rol de documentos contábeis-financeiros a serem entregues até o dia 25 do mês em curso para elaboração dos Relatórios de Atividades. **(DOC. 01)**

38. O relatório da vistoria das Recuperandas está documentado no anexo que acompanha este petítório. **(DOC. 02)**

VII - DAS DEMONSTRAÇÕES CONTÁBEIS

39. Cabe observar que as Recuperandas são as responsáveis pelo fornecimento das informações acerca das suas atividades contempladas neste Relatório, inclusive sob as penas do artigo 171, da Lei 11.101/05.

40. Durante a vistoria realizada no dia 14/05/2020, esta Administradora Judicial apresentou o termo de diligência anexo, onde indicou

72-1023.1 RU / FT / JP / OL

Brasil
Rua Major Quedinho, 111 - 18º andar
01050-030 - São Paulo
www.lasproconsultores.com.br
Fone: +55-11-3211-3010
Fax: +55-11-3255-3727

Itália
Edoardo Ricci Avvocati
Via Visconti di Modrone n° 8/10
20122 - Milão
www.edoardoricci.it
Fone: + 39-02 79 47 65
Fax: + 39-02 78 44 97

LASPRO

CONSULTORES

precisamente os documentos necessários para a elaboração dos relatórios mensais das atividades (“RMA’s”).

41. Atendo-se ao referido termo, os documentos devem ser encaminhados todo dia 25 de cada mês para os e-mails coordenador2@laspro.com.br e darly.santos@laspro.com.br

42. As Recuperandas não procederam com o envio da documentação da data agendada, impossibilitando a análise dos documentos contábeis gerados após a Perícia Prévia.

43. Diante disso, esta Administradora Judicial indagou aos patronos das Recuperandas a razão para o não encaminhamento dos documentos contábeis, conforme e-mail datado de 28/05/2020. **(DOC. 04)**

44. Ao final, esta Auxiliar requereu o envio da documentação até o fim do expediente do dia 28, o que não ocorreu.

45. Posteriormente, as Recuperandas informaram que houve desencontro de informação em relação à data para iniciar o envio da documentação mencionada no termo de diligência e informou que enviará as demonstrações contábeis no próximo mês, juntamente com os documentos relativos à maio/2020.

46. Portanto, para todos os efeitos, esta Administradora Judicial se utilizará das demonstrações contábeis já encartadas aos autos para análise e elaboração deste relatório, conforme informações compiladas dos balanços e demonstrativos do resultado do exercício dos anos de 2016 a 2019.

47. Destaca-se que a situação operacional é apresentada a partir da análise dos seguintes documentos: **(A)** Balanço Patrimonial;

72-1023.1 RU / FT / JP / OL

Brasil
Rua Major Quedinho, 111 - 18º andar
01050-030 - São Paulo
www.lasproconsultores.com.br
Fone: +55-11-3211-3010
Fax: +55-11-3255-3727

Itália
Edoardo Ricci Avvocati
Via Visconti di Modrone n° 8/10
20122 - Milão
www.edoardoricci.it
Fone: + 39-02 79 47 65
Fax: + 39-02 78 44 97

LASPRO

CONSULTORES

(B) Demonstração de Resultado do Exercício; (C) Funcionários;(D) Demais Relatórios.

VII.1. GRAX LUBRIFICANTES ESPECIAIS LTDA.

A. BALANÇO PATRIMONIAL

46. No ano de 2017 os **Ativos** apresentaram aumento de 53% devido ao crescimento nos recebíveis de **Clientes**, indicando maior volume de vendas a prazo, além do acréscimo nos produtos em **Estoque**, tendo em vista os preparativos para o aumento no mercado de atuação, direcionando parte da produção ao mercado automotivo, fabricando produtos específicos, tendo significativo decréscimo nos anos subsequentes.

- Desde o aumento ocorrido em 2017, os recebíveis de **Clientes** apresentaram redução de 15% entre os anos de 2018 e 2019, conjuntamente, somando créditos na importância de R\$ 2.214.673 (dois milhões, duzentos e quatorze mil, seiscentos e setenta e três reais) em dezembro de 2019, indicando significado volume de vendas realizadas a prazo estendido além de inadimplências.
- Os **Estoque** mantiveram-se, no último trimestre, com pouca movimentação, tendo em dezembro de 2019 o volume equivalente a R\$ 1.052.904 (um milhão, cinquenta e dois mil novecentos e quatro reais), indicando que possivelmente, parte do estoque esteja obsoleto, vez que a produção se mantém ativa e grande parte do estoque não se renova.

47. No exercício 2018, há registros de empréstimos realizados a **Partes Relacionadas** que teve aumento em 2019, indicando que no final

72-1023.1 RU / FT / JP / OL

Brasil
Rua Major Quedinho, 111 - 18º andar
01050-030 - São Paulo
www.lasproconsultores.com.br
Fone: +55-11-3211-3010
Fax: +55-11-3255-3727

Itália
Edoardo Ricci Avvocati
Via Visconti di Modrone n° 8/10
20122 - Milão
www.edoardoricci.it
Fone: + 39-02 79 47 65
Fax: + 39-02 78 44 97

LASPRO

CONSULTORES

deste, o montante emprestado a pessoas físicas e/ou jurídicas soma R\$ 306.496 (trezentos e seis mil, quatrocentos e noventa e seis reais).

48. Os **Precatórios** referem-se a créditos fiscais, tendo apresentado significativo aumento até o final do exercício 2018, atingindo o saldo de R\$ 522.100 (quinhentos e vinte e dois mil e cem reais), que se mantem no exercício seguinte, além de outros R\$ 62.688 (sessenta e dois mil, seiscentos e oitenta e oito reais) em **Impostos a Recuperar**, que apresentaram aumento até o exercício 2018 e decréscimo em 2019, indicando compensações tributárias.

49. No exercício 2019 houve a venda de R\$ 835.746 (oitocentos e trinta e cinco mil, setecentos e quarenta e seis reais) em bens **Imobilizados**, resultando em reforço de caixa para auxiliar nas dificuldades financeiras.

- Há o registro de **Depreciação** dos bens imobilizados, onde em dezembro de 2019, os imobilizados encontram-se 88% depreciados, resultando no saldo líquido de R\$ 276.589 (duzentos e setenta e seis mil, quinhentos e oitenta e nove reais).

50. De forma geral, os ativos desta empresa são firmados principalmente pelos recebíveis de **Clientes**, equivalente a 47% do total de ativos em dezembro de 2019; e pelos **Estoques**, com representatividade de 20% dos ativos totais de 2019, indicando existência de matéria-prima, produtos acabados e embalagens, suficientes para suportar cerca de dois meses de vendas, conforme média de receita realizada no exercício 2019.

72-1023.1 RU / FT / JP / OL

Brasil
Rua Major Quedinho, 111 - 18º andar
01050-030 - São Paulo
www.lasproconsultores.com.br
Fone: +55-11-3211-3010
Fax: +55-11-3255-3727

Itália
Edoardo Ricci Avvocati
Via Visconti di Modrone n° 8/10
20122 - Milão
www.edoardoricci.it
Fone: + 39-02 79 47 65
Fax: + 39-02 78 44 97

10

LASPRO

CONSULTORES

| Em R\$ | | | | |
|-------------------------------|------------------|------------------|------------------|------------------|
| Balanco Patrimonial em: | 2016 | 2017 | 2018 | 06/2019 |
| Ativo | 3.522.571 | 5.390.016 | 5.796.600 | 4.684.021 |
| Circulante | 1.898.730 | 3.922.728 | 4.005.943 | 3.519.518 |
| Disponivel | 2.215 | 2.492 | 2.854 | 1.763 |
| Clientes | 1.055.812 | 2.620.551 | 2.494.874 | 2.214.673 |
| Estoques | 754.073 | 1.150.383 | 1.184.799 | 1.052.904 |
| Impostos a Recuperar | 86.630 | 149.090 | 319.802 | 62.688 |
| Outros Ativos Circulantes | - | 212 | 3.614 | 187.490 |
| Não Circulante | 1.623.841 | 1.467.288 | 1.790.657 | 1.164.503 |
| Partes relacionadas | - | - | 274.721 | 306.496 |
| Precatórios | 90.000 | 231.000 | 522.100 | 522.100 |
| Depositos/Bloqueios Judiciais | - | 13.510 | 22.440 | 59.318 |
| Imobilizado | 3.101.726 | 3.092.554 | 3.149.121 | 2.313.375 |
| Depreciação | - 1.567.885 | - 1.869.776 | - 2.177.725 | - 2.036.786 |

51. Em 2017, nota-se aumento de 42% no endividamento da empresa, sendo este representado principalmente pelas **Obrigações Tributárias**, que encerraram o exercício 2017 montando R\$ 16.707.389 (dezesseis milhões, setecentos e sete mil, trezentos e oitenta e nove reais). Nos anos subsequentes, o endividamento se fez a aumentar, indicando ausência de quitação dos impostos, uma das primeiras atitudes de empresas em dificuldades financeiras, atingindo em dezembro de 2019 o endividamento tributário de R\$ 21.254.282 (vinte e um milhões, duzentos e cinquenta e quatro mil, duzentos e oitenta e dois reais), representando 58% do endividamento total.

52. Na sequência, as maiores dívidas apresentadas em dezembro de 2019, são:

- **Empréstimos:** Representando 26% das dívidas, apresentou constante aumento nos últimos anos, principalmente:
 - No exercício 2017, quando auferiu aumento de 95%, indicando maior necessidade de recursos de terceiros para suportar a atividade; e

72-1023.1 RU / FT / JP / OL

11

Brasil
 Rua Major Quedinho, 111 - 18º andar
 01050-030 - São Paulo
 www.lasproconsultores.com.br
 Fone: +55-11-3211-3010
 Fax: +55-11-3255-3727

Itália
 Edoardo Ricci Avvocati
 Via Visconti di Modrone n° 8/10
 20122 - Milão
 www.edoardoricci.it
 Fone: + 39-02 79 47 65
 Fax: + 39-02 78 44 97

LASPRO

CONSULTORES

- No exercício 2019, tendo aumentado 73% e atingindo o saldo devedor de R\$ 9.649.543 (nove milhões, seiscentos e quarenta e nove mil, quinhentos e quarenta e três reais).
- **Obrigações Previdenciárias e Trabalhistas:** Apresentaram constante e gradativo aumento, onde, ao final do exercício 2019, atingiu saldo devedor de R\$ 2.706.414 (dois milhões, setecentos e seis mil, quatrocentos e quatorze reais), equivalente a 7% do endividamento.
- **Partes Relacionadas:** Com obrigações em longo prazo, equivalente a 4% do endividamento em dezembro de 2019, montando R\$ 1.625.045 (um milhão, seiscentos e vinte e cinco mil e quarenta e cinco reais), deteve decréscimo nos últimos anos, indicando quitação parcial de tais obrigações.

53. No exercício 2019, as **Contingências Judiciais Trabalhistas** apresentaram aumento de R\$ 390.972 (trezentos e noventa mil, novecentos e setenta e dois reais), indicando maior volume de inadimplementos rescisórios.

54. O **Patrimônio Líquido** encontra-se descoberto nos últimos anos e em constante declínio, indicando maior montante de prejuízos que capital social, onde, em dezembro de 2019, montou R\$ 32.053.736 (trinta e dois milhões, cinquenta e três mil, setecentos e trinta e seis reais), tendo em vista o reconhecimento de R\$ 32.313.736 (trinta e dois milhões, trezentos e treze mil, setecentos e trinta e seis reais) em **Prejuízos Acumulados** desde sua constituição.

72-1023.1 RU / FT / JP / OL

Brasil
Rua Major Quedinho, 111 - 18º andar
01050-030 - São Paulo
www.lasproconsultores.com.br
Fone: +55-11-3211-3010
Fax: +55-11-3255-3727

Itália
Edoardo Ricci Avvocati
Via Visconti di Modrone n° 8/10
20122 - Milão
www.edoardoricci.it
Fone: + 39-02 79 47 65
Fax: + 39-02 78 44 97

LASPRO CONSULTORES

| Em R\$ | | | | |
|---|---------------------|---------------------|---------------------|---------------------|
| Balanco Patrimonial | 2016 | 2017 | 2018 | 2019 |
| Passivo | 3.522.571 | 5.390.016 | 5.796.600 | 4.684.021 |
| Circulante | 15.577.833 | 23.571.486 | 28.910.126 | 34.640.727 |
| Fornecedores | 91.993 | 41.760 | 109.473 | 212.473 |
| Obrigações Previdenciárias e Trabalhistas | 813.685 | 1.302.626 | 2.015.235 | 2.706.414 |
| Obrigações Tributárias | 11.671.453 | 16.707.389 | 20.439.953 | 21.254.282 |
| Empréstimos | 2.569.018 | 5.009.271 | 5.587.430 | 9.649.543 |
| Contas a Pagar | 431.684 | 510.440 | 758.035 | 818.015 |
| Não Circulante | 3.106.513 | 3.017.013 | 2.320.163 | 2.097.030 |
| Partes Relacionadas | 3.025.500 | 2.936.000 | 2.239.150 | 1.625.045 |
| Contingências Judiciais | 81.013 | 81.013 | 81.013 | 471.985 |
| Patrimônio Líquido | - 15.161.775 | - 21.198.483 | - 25.433.689 | - 32.053.736 |
| Capital social | 260.000 | 260.000 | 260.000 | 260.000 |
| Lucro/Prejuízo Acumulado | - 15.421.775 | - 21.458.483 | - 25.693.689 | - 25.693.689 |
| Lucro/Prejuízo do Período | | | | - 6.620.047 |

B. DEMONSTRAÇÃO DO RESULTADO

55. A **Receita Líquida** auferida nos últimos anos não se fizeram estáveis e tampouco lineares, tendo flutuado conforme demonstração gráfica abaixo, tendo pico no exercício 2018, quando atingiu R\$ 11.487.494 (onze milhões, quatrocentos e oitenta e sete mil, quatrocentos e noventa e quatro reais).

- No exercício 2019 o faturamento voltou a decrescer, obtendo Receita Líquida na importância de R\$ 5.343.695 (cinco milhões, trezentos e quarenta e três mil, seiscentos e noventa e cinco reais), equivalente a 47% do montante realizado no exercício anterior e 10% superior ao exercício 2017.

72-1023.1 RU / FT / JP / OL

Brasil
Rua Major Quedinho, 111 - 18º andar
01050-030 - São Paulo
www.lasproconsultores.com.br
Fone: +55-11-3211-3010
Fax: +55-11-3255-3727

Itália
Edoardo Ricci Avvocati
Via Visconti di Modrone n° 8/10
20122 - Milão
www.edoardoricci.it
Fone: + 39-02 79 47 65
Fax: + 39-02 78 44 97

LASPRO

CONSULTORES

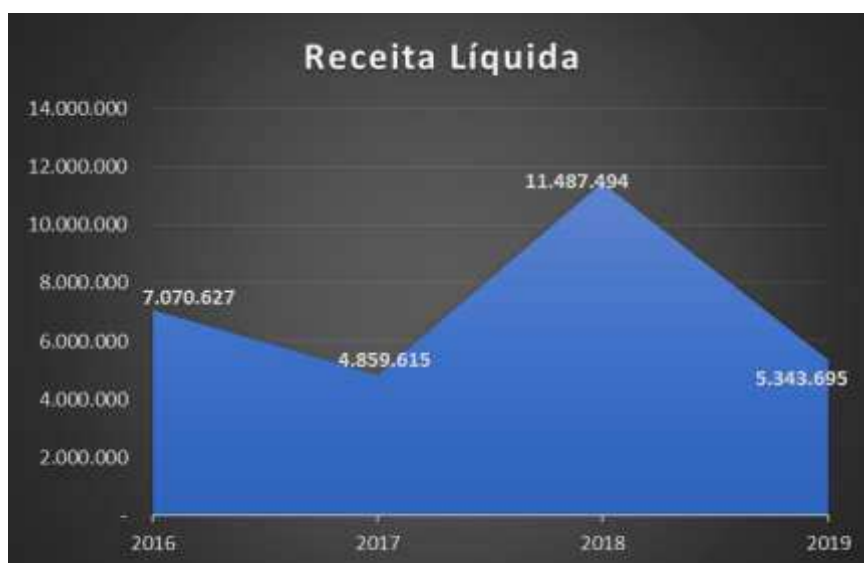

56. Para a operação, o maior gasto incorrido dá-se aos **Custos** que manteve próximo a 60% da receita líquida auferida, salvo no exercício 2018, quando esta margem se fez superior, equivalente a 68%.

57. As **Despesas Comerciais** se mostram decrescentes nos últimos anos, sendo mais enxuto nos exercícios 2018 e 2019, devido à redução de custo em virtude da resseção, enquanto o grupo de **Outras Despesas Operacionais** se manteve estável nos últimos anos, tendo por média anual aproximadamente R\$ 1 milhão (um milhão de reais), assim como as **Despesas Administrativas**, que no último triênio se fez em média anual de R\$ 750.000 (setecentos e cinquenta mil reais).

58. Entre as despesas realizadas, a de maior relevância deve-se a **gastos não operacionais**, relacionados as **Despesas Financeiras**, que nos anos de 2017 e 2018 estiveram próximas a R\$ 4,5 milhões (quatro milhões e quinhentos mil reais) e em 2019, acresceu 47%, montando R\$ 6.599.002 (seis milhões, quinhentos e noventa e nove mil e dois reais).

72-1023.1 RU / FT / JP / OL

14

Brasil
Rua Major Quedinho, 111 - 18º andar
01050-030 - São Paulo
www.lasproconsultores.com.br
Fone: +55-11-3211-3010
Fax: +55-11-3255-3727

Itália
Edoardo Ricci Avvocati
Via Visconti di Modrone n° 8/10
20122 - Milão
www.edoardoricci.it
Fone: + 39-02 79 47 65
Fax: + 39-02 78 44 97

LASPRO CONSULTORES

59. **Nos últimos anos, o resultado contábil auferido se fez deficitário**, mesmo apresentando registro de **Outras Receitas Operacionais** relativas a desmobilização parcial, através da alienação de bens e da receita de R\$ 425.462 (quatrocentos e vinte cinco mil, quatrocentos e sessenta e dois reais) em **Resultado Líquido de Operações Descontinuadas**, sendo esta receita insuficiente para reverter o resultado realizado no exercício 2019, que foi de **Prejuízo Acumulado** no montante de R\$ 6.620.047 (seis milhões, seiscentos e vinte mil e quarenta e sete reais).

| Em R\$ - acumulado | | | | |
|---|--------------------|--------------------|--------------------|--------------------|
| Demonstração do Resultado | 2016 | 2017 | 2018 | 2019 |
| Receita Líquida | 7.070.627 | 4.859.615 | 11.487.494 | 5.343.695 |
| (-) Custo | - 4.280.633 | - 2.965.880 | - 7.852.551 | - 3.109.414 |
| Lucro Bruto | 2.789.994 | 1.893.735 | 3.634.943 | 2.234.281 |
| Despesas/Receitas Operacionais | - 2.724.423 | - 2.894.336 | - 2.767.678 | - 2.255.860 |
| (-) Despesas Comerciais | - 1.038.841 | - 1.173.103 | - 835.556 | - 775.624 |
| (-) Despesas Administrativas | - 699.435 | - 722.996 | - 719.382 | - 798.635 |
| (-) Despesas Tributárias | - 28.780 | - 39.827 | - 150.775 | - 56.463 |
| (-) Outras Despesas Operacionais | - 961.787 | - 963.946 | - 1.068.712 | - 1.070.581 |
| Outras Receitas Operacionais | 4.420 | 5.536 | 6.747 | 19.981 |
| Resultado Líquido de Operações Descontinuadas | - | - | - | 425.462 |
| Resultado Operacional | 65.571 | - 1.000.601 | 867.265 | - 21.579 |
| Resultado Financeiro | - 3.115.498 | - 4.535.910 | - 4.434.241 | - 6.598.468 |
| (-) Despesa Financeira | - 3.115.576 | - 4.535.970 | - 4.434.298 | - 6.599.002 |
| Receita Financeira | 78 | 60 | 57 | 534 |
| Resultado antes do IRPJ e CSLL | - 3.049.927 | - 5.536.511 | - 3.566.976 | - 6.620.047 |
| (-) IRPJ e CSLL | - 328.318 | - 500.197 | - 668.229 | - |
| Resultado do Período | - 3.378.245 | - 6.036.708 | - 4.235.205 | - 6.620.047 |

C. FUNCIONÁRIOS

60. Junto a documentação complementar apresentada, à fl. 559 encontra-se a relação completa do quadro de funcionários da Recuperanda **GRAX**, contendo 31 colaboradores, alocados nos setores produtivo/operacional, comercial, financeiro, recursos humanos e administrativo.

72-1023.1 RU / FT / JP / OL

15

Brasil
Rua Major Quedinho, 111 - 18º andar
01050-030 - São Paulo
www.lasproconsultores.com.br
Fone: +55-11-3211-3010
Fax: +55-11-3255-3727

Itália
Edoardo Ricci Avvocati
Via Visconti di Modrone n° 8/10
20122 - Milão
www.edoardoricci.it
Fone: + 39-02 79 47 65
Fax: + 39-02 78 44 97

VII.2. YOURLUB ENVASE E DISTRIBUIÇÃO LTDA.**A. BALANÇO PATRIMONIAL**

61. Como esta empresa entrou em operação ao final do exercício 2016, neste ano, os demonstrativos contábeis não apresentam valores relevantes, salvo pelos **Estoque**, que foram constituídos a partir do endividamento com **Fornecedores** e mútuos de **Partes Relacionadas**.

62. No ano de 2017 os **Ativos** apresentaram aumento de R\$ 3.237.701 (três milhões, duzentos e trinta e sete mil, setecentos e um reais) devido ao crescimento nos recebíveis de **Clientes**, indicando maior volume de vendas a prazo, além do acréscimo nos produtos em **Estoque**, tendo em vista os preparativos para o aumento no mercado de atuação, direcionando parte da produção ao mercado automotivo, fabricando produtos específicos, tendo significativo decréscimo nos anos subsequentes, onde, finda o exercício 2019 com os seguintes saldo:

- R\$ 38.667 (trinta e oito mil, seiscentos e sessenta sete reais) em recebíveis de **Clientes**, equivalente a 48% da receita média mensal auferida no exercício.
- R\$ 40.201 (quarenta mil, duzentos e um reais) em **Estoque**, indicando redução de R\$ 916.194 (novecentos e dezesseis mil, cento e noventa e quatro reais) no exercício 2019, indicando que a venda ocorrida no exercício foi dada, em sua grande maioria, por mercadoria que se encontrava em estoque.

63. Os recebíveis de **Partes Relacionadas** apresentaram decréscimo nos últimos anos, indicando que os valores cedidos no exercício 2017 vem sendo quitado, principalmente no exercício 2019, quando houve redução de R\$ 486.993 (quatrocentos e oitenta e seis mil, novecentos e noventa e três reais).

72-1023.1 RU / FT / JP / OL

16

Brasil
Rua Major Quedinho, 111 - 18º andar
01050-030 - São Paulo
www.lasproconsultores.com.br
Fone: +55-11-3211-3010
Fax: +55-11-3255-3727

Itália
Edoardo Ricci Avvocati
Via Visconti di Modrone n° 8/10
20122 - Milão
www.edoardoricci.it
Fone: + 39-02 79 47 65
Fax: + 39-02 78 44 97

LASPRO

CONSULTORES

64. Constatase que entre os anos de 2016 e 2019, até o mês de junho, houve investimento em bens pela empresa, tendo pico em 2019, quando no primeiro semestre foi constituído R\$ 125.801 (cento e vinte e cinco mil, oitocentos e um reais) em **Imobilizado**.

| Em R\$ | | | | |
|-------------------------|----------------|------------------|------------------|----------------|
| Balanco Patrimonial em: | 2016 | 2017 | 2018 | 2019 |
| Ativo | 466.064 | 3.703.765 | 2.277.948 | 632.914 |
| Circulante | 449.439 | 2.762.022 | 1.324.707 | 81.629 |
| Disponivel | 258 | 44.575 | 5.128 | - |
| Clientes | 4.774 | 743.130 | 363.184 | 38.667 |
| Estoques | 444.407 | 1.974.317 | 956.395 | 40.201 |
| Impostos a Recuperar | - | - | - | 2.761 |
| Não Circulante | 16.625 | 941.743 | 953.241 | 551.285 |
| Partes relacionadas | - | 906.274 | 876.638 | 389.645 |
| Imobilizado | 17.500 | 39.336 | 91.384 | 217.185 |
| Depreciação | - 875 | - 3.867 | - 14.781 | - 55.545 |

65. O endividamento apresentado em dezembro de 2019, monta R\$ 2.973.758 (dois milhões, novecentos e setenta e três mil, setecentos e cinquenta e oito reais), dos quais, 35% refere-se a **Obrigações Tributárias**, que deteve pico de aumento no exercício 2018, acrescendo a importância de R\$ 495.131 (quatrocentos e noventa e cinco mil, cento e trinta e um reais) e de R\$ 382.657 (trezentos e oitenta e dois mil, seiscentos e cinquenta e sete reais) no exercício 2019, atingindo o montante de R\$ 1.036.719 (um milhão, trinta e seis mil, setecentos e dezenove reais) ao final deste exercício, indicando ausência de quitação dos impostos. Mesmo cenário apresentado pelas **Obrigações Previdenciárias e Trabalhistas**, que aumentaram 154% no exercício 2019, montando obrigações na importância de R\$ 244.193 (duzentos e quarenta e quatro mil, cento e noventa e quatro reais).

72-1023.1 RU / FT / JP / OL

17

Brasil
Rua Major Quedinho, 111 - 18º andar
01050-030 - São Paulo
www.lasproconsultores.com.br
Fone: +55-11-3211-3010
Fax: +55-11-3255-3727

Itália
Edoardo Ricci Avvocati
Via Visconti di Modrone n° 8/10
20122 - Milão
www.edoardoricci.it
Fone: + 39-02 79 47 65
Fax: + 39-02 78 44 97

LASPRO

CONSULTORES

66. Ademais, no exercício 2019 houve a constituição de obrigações com **Adiantamento a Clientes**, na importância de R\$ 769.521 (setecentos e sessenta e nove mil, quinhentos e vinte e um reais), indicando que o próprio cliente vem financiando a operação da Recuperanda, antecipando recursos para custear a operação.

67. Em contrapartida, os **Empréstimos** constituídos no exercício 2017, apresentaram redução no último exercício, tendo em vista a ausência de crédito financeiro no mercado, restando dívida bancária de R\$ 716.107 (setecentos e dezesseis mil, cento e sete reais) ao final do exercício 2019.

68. No exercício 2017, há o recebimento de significativo recurso de **Partes Relacionadas**, encerrando o exercício na importância de R\$ 1.564.789 (um milhão, quinhentos e sessenta e quatro mil, Setecentos e oitenta e nove reais), que se fez reduzido nos exercícios seguintes, montando R\$ 190.269 (cento e noventa mil, duzentos e sessenta e nove reais) em dezembro de 2019.

69. Desde o exercício 2018 o **Patrimônio Líquido** se faz descoberto, em virtude do reconhecimento de **Prejuízo Acumulado**, que em dezembro de 2019 atinge a importância de R\$ 2.390.844 (dois milhões, trezentos e noventa mil, oitocentos e quarenta e quatro reais), resultando no Patrimônio Líquido negativo em R\$ 2.340.844 (dois milhões, trezentos e quarenta mil, oitocentos e quarenta e quatro reais).

72-1023.1 RU / FT / JP / OL

Brasil
Rua Major Quedinho, 111 - 18º andar
01050-030 - São Paulo
www.lasproconsultores.com.br
Fone: +55-11-3211-3010
Fax: +55-11-3255-3727

Itália
Edoardo Ricci Avvocati
Via Visconti di Modrone n° 8/10
20122 - Milão
www.edoardoricci.it
Fone: + 39-02 79 47 65
Fax: + 39-02 78 44 97

LASPRO

CONSULTORES

| Em R\$ | | | | |
|---|----------------|------------------|------------------|------------------|
| Balanco Patrimonial | 2016 | 2017 | 2018 | 2019 |
| Passivo | 466.064 | 3.703.765 | 2.277.948 | 632.914 |
| Circulante | 164.487 | 1.993.394 | 2.979.443 | 2.783.489 |
| Fornecedores | 158.092 | 403.435 | 482.494 | 16.949 |
| Obrigações Previdenciárias e Trabalhistas | | 36.476 | 96.103 | 244.193 |
| Obrigações Tributárias | 762 | 158.931 | 654.062 | 1.036.719 |
| Empréstimos | | 1.378.501 | 1.733.426 | 716.107 |
| Contas a Pagar | 5.633 | 16.051 | 13.358 | - |
| Adiantamento de Clientes | - | - | - | 769.521 |
| Não Circulante | 249.349 | 1.564.789 | 165.900 | 190.269 |
| Partes Relacionadas | 249.349 | 1.564.789 | 165.900 | 190.269 |
| Patrimônio Líquido | 52.228 | 145.582 | 867.395 | 2.340.844 |
| Capital social | 50.000 | 50.000 | 50.000 | 50.000 |
| Lucro/Prejuízo Acumulado | 2.228 | 95.582 | 917.395 | 917.395 |
| Lucro/Prejuízo do Período | | | - | 1.473.449 |

B. DEMONSTRAÇÃO DO RESULTADO

70. No exercício 2018, constata-se pico produtivo, tendo auferido **Receita Líquida** superior a R\$ 3,5 milhões (três milhões e quinhentos mil reais), detendo crescimento de 59%. No entanto, 80% deste se fez consumido pelos **Custos**, que se fizeram 10% maiores que o percentual médio realizado nos exercícios 2017 e 2019, restando pequena margem para cobrir os demais gastos operacionais e financeiros, resultando em situação deficitária.

71. As despesas operacionais mais representativas referem-se a:

- **Despesas Comerciais:** Nos anos de 2017 e 2018, apresentou gasto anual médio em torno de R\$ 350.000 (trezentos e cinquenta mil reais), detendo significativa redução no exercício 2019, realizando gastos na importância de R\$ 44.268 (quarenta e quatro mil, duzentos e sessenta e oito reais), indicando redução de gastos e reestruturação operacional.

72-1023.1 RU / FT / JP / OL

19

Brasil
Rua Major Quedinho, 111 - 18º andar
01050-030 - São Paulo
www.lasproconsultores.com.br
Fone: +55-11-3211-3010
Fax: +55-11-3255-3727

Itália
Edoardo Ricci Avvocati
Via Visconti di Modrone n° 8/10
20122 - Milão
www.edoardoricci.it
Fone: + 39-02 79 47 65
Fax: + 39-02 78 44 97

LASPRO

CONSULTORES

- **Despesas Administrativas:** Apresentaram pico no exercício 2018, tendo aumentado 116% em relação ao exercício anterior, quando registrou gastos no valor de R\$ 568.573 (quinhentos e sessenta e oito mil, quinhentos e setenta e três reais). Para o exercício 2019 deteve gastos administrativos similar ao montante realizado no exercício 2017, somando R\$ 290.886 (duzentos e noventa mil, oitocentos e oitenta e seis reais).
- No último biênio, os gastos com **Outras Despesas Operacionais** se fizeram relevantes, montando R\$ 207.512 (duzentos e sete mil, quinhentos e doze reais) no exercício 2019, estando 29% superior ao montante realizado no exercício 2018.

72. Ademais, as **Despesas Financeiras** apresentaram pico no último biênio, montando R\$ 644.283 (seiscentos e quarenta e quatro mil, duzentos e oitenta e três reais) no exercício 2018 e R\$ 1.198.681 (um milhão, cento e noventa e oito mil, seiscentos e oitenta e um reais) em 2019, indicando elevado nível de endividamento.

73. No exercício 2017 a atividade operacional foi superavitária, tendo em vista o reconhecimento de R\$ 171.755 (cento e setenta e um mil, setecentos e cinquenta e cinco reais) em **Outras Receitas Operacionais**, no entanto, nos exercícios 2018 e 2019, foram auferidos **Prejuízos**, tendo em vista os elevados custos produtivos, bem como com despesas Administrativas e financeiras.

72-1023.1 RU / FT / JP / OL

Brasil
Rua Major Quedinho, 111 - 18º andar
01050-030 - São Paulo
www.lasproconsultores.com.br
Fone: +55-11-3211-3010
Fax: +55-11-3255-3727

Itália
Edoardo Ricci Avvocati
Via Visconti di Modrone n° 8/10
20122 - Milão
www.edoardoricci.it
Fone: + 39-02 79 47 65
Fax: + 39-02 78 44 97

20

LASPRO

CONSULTORES

Em R\$ - acumulado

| Demonstração do Resultado | 2016 | 2017 | 2018 | 2019 |
|---------------------------------------|----------------|------------------|--------------------|--------------------|
| Receita Líquida | 19.792 | 2.212.223 | 3.513.086 | 963.412 |
| (-) Custo | - 10.277 | - 1.524.222 | - 2.803.074 | - 684.183 |
| Lucro Bruto | 9.515 | 688.001 | 710.012 | 279.229 |
| Despesas/Receitas Operacionais | - 7.287 | - 498.107 | - 1.079.319 | - 535.627 |
| (-) Despesas Comerciais | - 3.628 | - 384.889 | - 321.830 | - 44.268 |
| (-) Despesas Administrativas | - 875 | - 262.821 | - 568.573 | - 290.886 |
| (-) Despesas Tributárias | - 145 | - 7.257 | - 42.254 | - 3.114 |
| (-) Outras Despesas Operacionais | - 3.065 | - 14.895 | - 161.346 | - 207.512 |
| Outras Receitas Operacionais | 426 | 171.755 | 14.684 | 10.153 |
| Resultado Operacional | 2.228 | 189.894 | - 369.307 | - 256.398 |
| Resultado Financeiro | - | 66.285 | - 643.670 | - 1.191.640 |
| (-) Despesa Financeira | - | - 66.296 | - 644.283 | - 1.198.681 |
| Receita Financeira | - | 11 | 613 | 7.041 |
| Resultado antes do IRPJ e CSLL | 2.228 | 123.609 | - 1.012.977 | - 1.448.038 |
| (-) IRPJ e CSLL | - | - | - | - 25.411 |
| Resultado do Período | 2.228 | 123.609 | - 1.012.977 | - 1.473.449 |

74. Com isso, conclui-se pela análise da documentação contábil disponível que o grupo empresarial está enfrentando significativa crise financeira, embora esteja se recorrendo as manobras de redução de gastos extraordinários e alongamento no prazo de quitação de suas dívidas.

VIII - DA CONCLUSÃO

75. Diante de todo o exposto, esta Administradora Judicial apresenta o presente Relatório Inicial da Recuperação Judicial, nos termos do artigo 22, II, da Lei nº 11.101/2005.

76. Esta Administradora Judicial aguarda a adoção das providências necessárias pelas Recuperandas, em especial o recolhimento das custas para publicação do Edital de Credores do artigo 52, §1º, da Lei nº 11.101/2005 no DJE, considerando que já foram intimadas quanto ao valor das custas, conforme fls. 974 e 1037 dos autos.

72-1023.1 RU / FT / JP / OL

Brasil
Rua Major Quedinho, 111 - 18º andar
01050-030 - São Paulo
www.lasproconsultores.com.br
Fone: +55-11-3211-3010
Fax: +55-11-3255-3727

Itália
Edoardo Ricci Avvocati
Via Visconti di Modrone nº 8/10
20122 - Milão
www.edoardoricci.it
Fone: + 39-02 79 47 65
Fax: + 39-02 78 44 97

21

LASPRO

CONSULTORES

77. Sendo o que havia a relatar, a Administradora Judicial permanece à disposição do Juízo, das Recuperandas, dos Credores e do II. Representante do Ministério Público para prestar os esclarecimentos necessários

São Paulo, 2 de junho de 2020.

LASPRO CONSULTORES LTDA.
Administradora Judicial
Oreste Nestor de Souza Laspro
OAB/SP n° 98.628

72-1023.1 RU / FT / JP / OL

Brasil
Rua Major Quedinho, 111 - 18º andar
01050-030 - São Paulo
www.lasproconsultores.com.br
Fone: +55-11-3211-3010
Fax: +55-11-3255-3727

Itália
Edoardo Ricci Avvocati
Via Visconti di Modrone n° 8/10
20122 - Milão
www.edoardoricci.it
Fone: + 39-02 79 47 65
Fax: + 39-02 78 44 97

22

LASPRO CONSULTORES

TERMO DE DILIGÊNCIA

Origem: 3ª VARA CÍVEL DA COMARCA DE MAUÁ/SP

Processo nº: 1000379-49.2020.8.26.0348

Ação: RECUPERAÇÃO JUDICIAL

Recuperandas: GRAX LUBRIFICANTES ESPECIAIS LTDA;
YOUURLUB ENVASE E DISTRIBUIÇÃO LTDA

Ajuizamento: 22 de janeiro de 2020

Em 14/05/20, LASPRO CONSULTORES LTDA., pessoa jurídica de direito privado, devidamente inscrita no CNPJ/MF nº 22.223.371/0001-15, localizada à Rua Major Quedinho, nº 111, 18º andar, bairro da Consolação, São Paulo/SP, CEP 01050-030, representada pela pessoa do **DR. ORESTE NESTOR DE SOUZA LASPRO**, brasileiro, casado, advogado, inscrito da Ordem dos Advogados do Brasil – Seção de São Paulo sob o nº 98.628, com CPF/MF nº 106.450.518-02, nomeada Administradora Judicial nos autos da Recuperação Judicial em referência, em atenção à r. decisão de fls. 731/736, compareceu ao centro administrativo das Recuperandas **GRAX LUBRIFICANTES ESPECIAIS LTDA** e **YOUURLUB ENVASE E DISTRIBUIÇÃO LTDA**. e solicitou aos seus respectivos administradores para que enviem diretamente aos endereços eletrônicos coordenador2@laspro.com.br e darly.santos@laspro.com.br todo o dia 25 de cada mês, os seguintes documentos:

- 1) Balanço Patrimonial assinado (formato .pdf);
- 2) Demonstração do Resultado do Exercício assinado (formato .pdf);
- 3) Balancete de verificação com todos os níveis de contas contábeis com saldos comparativos com o mês anterior, em.xls (Excel) com a composição das rubricas do Balanço Patrimonial;

Brasil
Rua Major Quedinho, 111 - 18º andar
01050-030 - São Paulo
www.lasproconsultores.com.br
Fone: +55-11-3211-3010
Fax: +55-11-3255-3727

Itália
Edoardo Ricci Avvocati
Via Visconti di Modrone nº 8/10
20122 - Milão
www.edoardoricci.it
Fone: + 39-02 79 47 65
Fax: + 39-02 78 44 97

LASPRO

CONSULTORES

- 4) Comunicação simples por e-mail no caso de lançamentos contábeis em meses anteriormente disponibilizados com a justificativa da alteração do saldo seguida da disponibilização das novas demonstrações;
- 5) Composição de estoques;
- 6) Detalhamento de movimentação de bens do Ativo Imobilizado.
- 7) Demonstração do Fluxo de Caixa conciliado;
- 8) Livro Razão Geral;
- 9) Extratos de todas as contas bancárias incluindo correntes e aplicações com sua respectiva conciliação;
- 10) Relatório financeiro de Clientes e/ou Contas a Receber com a composição dos saldos contábeis (em Excel);
- 11) Relatório financeiro de Fornecedores e demais contas a pagar com a composição dos saldos contábeis (em Excel);
- 12) Relatório financeiro com a composição de Empréstimos e Financiamentos (em Excel);
- 13) Composição dos valores devidos entre as Partes Relacionadas;
- 14) Relatório Sintético da Folha de Pagamento (Discriminação de verbas pagas e de descontos), com indicação do número de funcionários ativos, afastados, demitidos, admitidos, além das respectivas incidências de FGTS, INSS, etc.;
- 15) Provisionamento mensal de férias e 13º salário, com indicação do número de funcionários em gozo de férias e valores pagos;
- 16) Indicar nome dos sócios e valor do pró-labore pago a cada um;
- 17) Fornecer cópia de:
 - a. Relação de Trabalhadores constantes no arquivo GEFIP/SEFIP - Guia de Recolhimento do FGTS e comprovantes de recolhimento;
 - b. Guia da Previdência Social – GPS e comprovantes de recolhimento;
 - c. Protocolo de Envio de Arquivos Conectividade Social;
 - d. DARF's (PIS, COFINS, CSSL, IRPJ, IRPF, etc.), e respectivos comprovantes de recolhimento.
 - e. Guias de ICMS e comprovantes de recolhimento;
 - f. Mapa de apuração do ICMS, PIS e da COFINS;
 - g. Documento de Arrecadação de ISS (se aplicável) e comprovante de recolhimento;
 - h. Livros de entrada e de saídas.

Brasil
 Rua Major Quedinho, 111 - 18º andar
 01050-030 - São Paulo
 www.lasproconsultores.com.br
 Fone: +55-11-3211-3010
 Fax: +55-11-3255-3727

Itália
 Edoardo Ricci Avvocati
 Via Visconti di Modrone n° 8/10
 20122 - Milão
 www.edoardoricci.it
 Fone: + 39-02 79 47 65
 Fax: + 39-02 78 44 97

LASPRO

CONSULTORES

Pede-se ainda a apresentação dos dados (nome, registro no órgão de classe, contato telefônico e e-mail) do contador responsável pela(s) recuperanda(s) no prazo máximo de 24 horas.

Para os devidos fins, lavramos o presente termo em duas laudas digitadas no anverso, assinado pela Administradora Judicial e pelas Recuperandas.

Mauá, 14/05 /2020.

LASPRO CONSULTORES LTDA.

Administradora Judicial

GRAX LUBRIFICANTES ESPECIAIS LTDA.

Recuperanda

YOURLUB ENVASE E DISTRIBUIÇÃO LTDA.

Recuperanda

RELATÓRIO DE VISTORIA

GRAX LUBRIFICANTES ESPECIAIS LTDA. YOURLUB ENVASE E DISTRIBUIÇÃO LTDA.

Data: 14.05.2020

Local: Rua Zequinha de Abreu, nr. 668 – CEP. 09380-320 – Jardim Sônia Maria – Mauá - SP

Responsáveis: Sr. Agenor Rodrigues da Silva / Sr. Leandro Guigov Rodrigues da Silva

Preposto da Administradora Judicial: Pedro Roberto da Silva

1. A visita foi conduzida pelo Sr. Leandro Rodrigues e acompanhada pelo Sr. Ricardo Yamato, Consultor da Yamato Assessoria ME.

2. O Sr. Leandro fez um breve relato das empresas: o objeto social da **GRAX** é a fabricação de graxas lubrificantes convencionais e especiais para atender os diversos segmentos do mercado industrial e automotivo. A **YOURLUB** tem o papel de embalar os produtos em sachês.

3. Alega que, desde a sua constituição, o grupo pauta pela excelência na confecção dos produtos, bem como pelo atendimento e relacionamento próximo com os clientes. Investimentos em tecnologia e mão de obra também fazem parte das prioridades.

4. Com relação às certificações, destacou a do NSF – National Sanitation Foundation, uma organização que audita produtos, sem aviso prévio, para atestar sua eficácia e segurança com relação à saúde humana.

5. No momento, trabalham com cerca de 50 (cinquenta) colaboradores, entre funcionários diretos e Representantes Comerciais, que atendem todo o território brasileiro.

6. Hoje, para agilização operacional e economia, a Yourlub está produzindo no espaço da Grax, visto que está sendo construído um espaço no anexo para ela.

7. O Sr. Ricardo Yamato frisou o trabalho que está sendo desenvolvido para a reestruturação das dívidas e reorganização de controles internos para que a empresa opere com segurança e rentabilidade.

Visão da Empresa

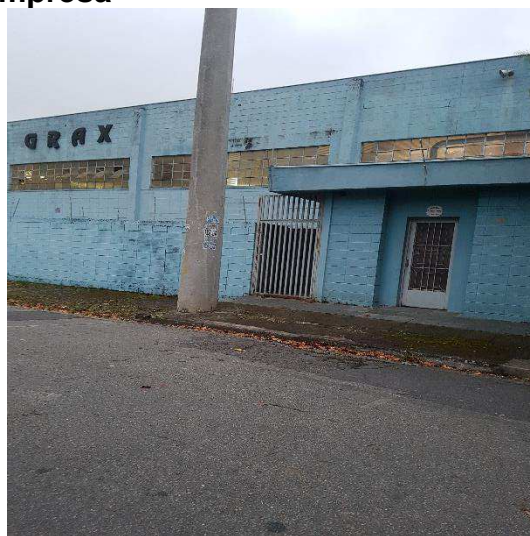

Entrada



Recepção

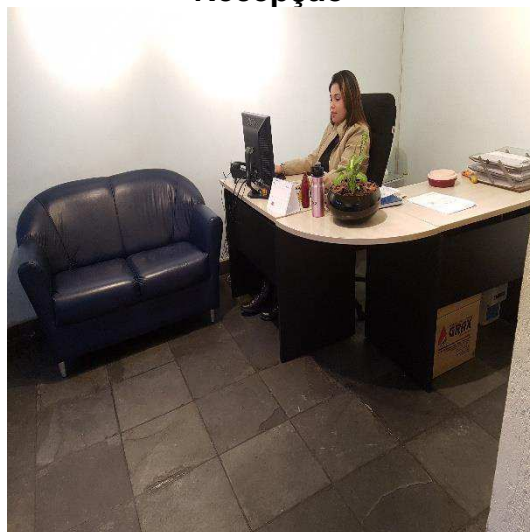

Certificações

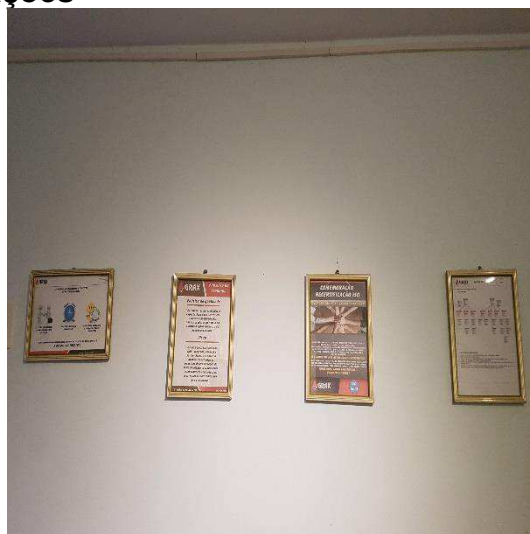
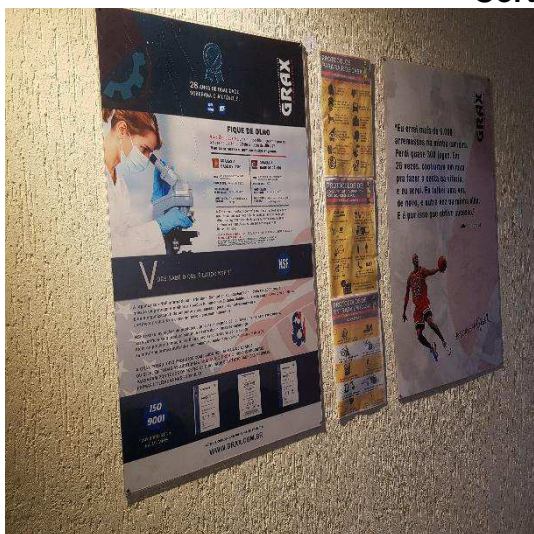

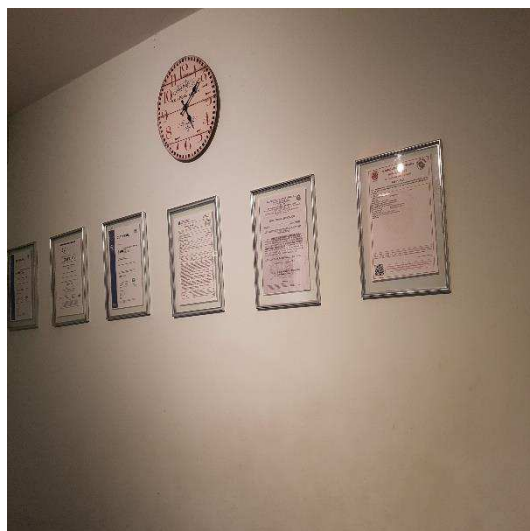
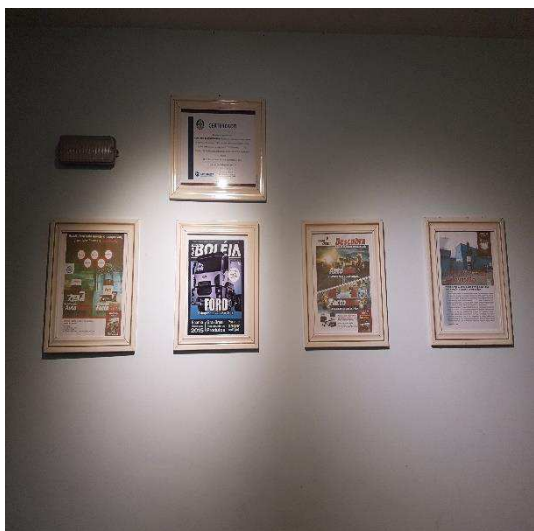

Sala do Sr. Agenor Rodrigues

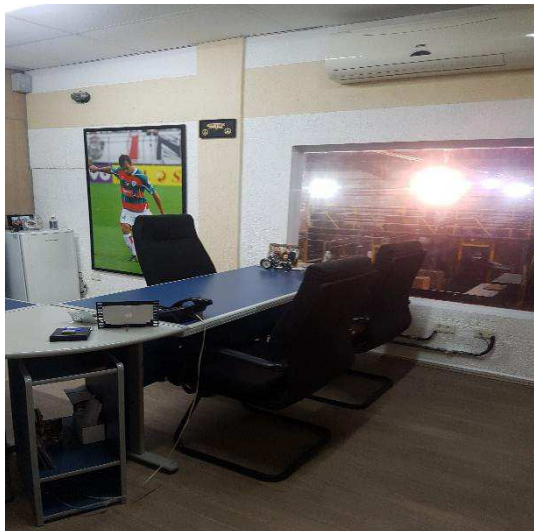

Sala do Sr. Leandro Rodrigues

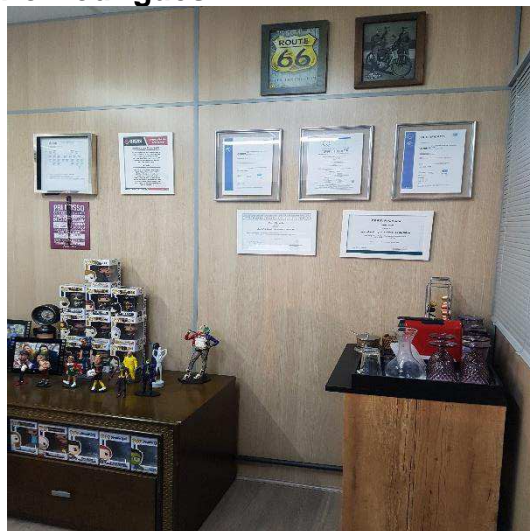
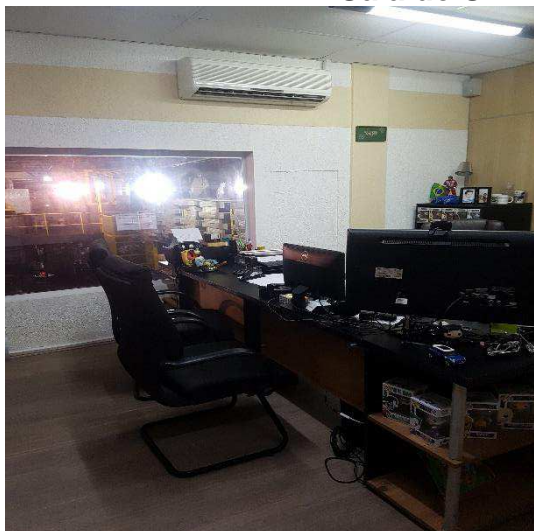

Faturamento / Marketing / Vendas

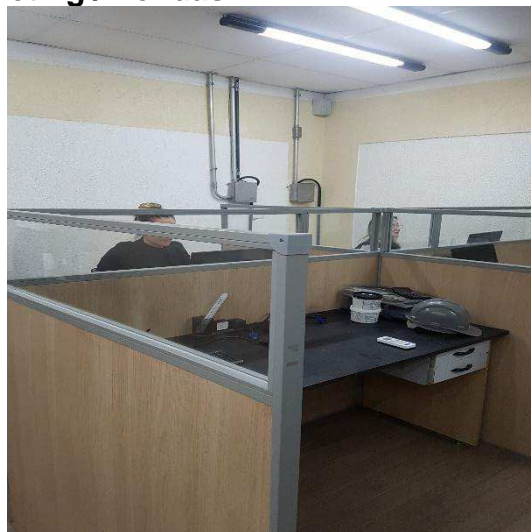

PCP-Planej. e Controle da Produção

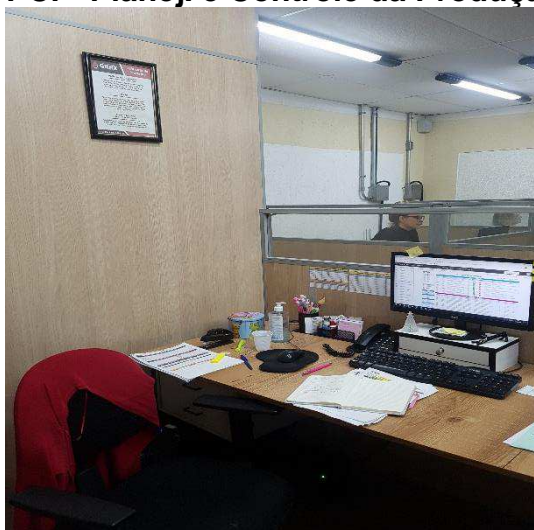

Recursos Humanos

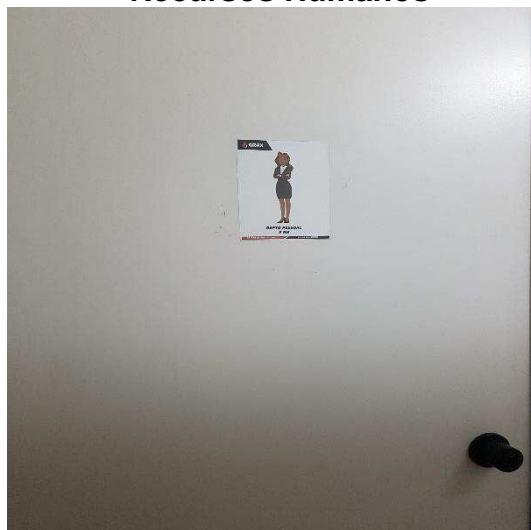

Contas a Pagar

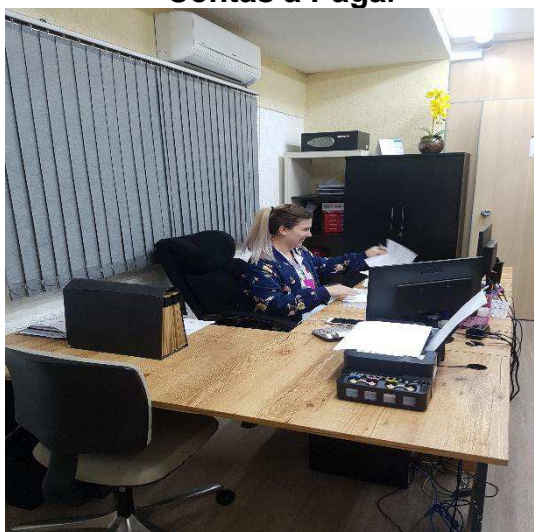

Contas a Receber

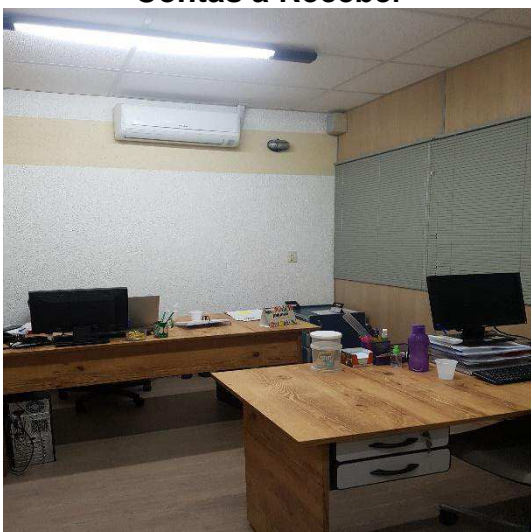

Sala de Reunião



Sala de Treinamento



Salas de Apoio



Arquivos



Tecnologia da Informação



Institucional

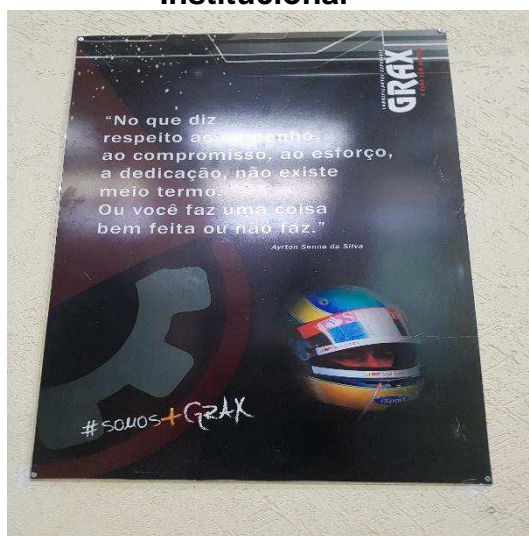

GRAX

Produção / Misturadores

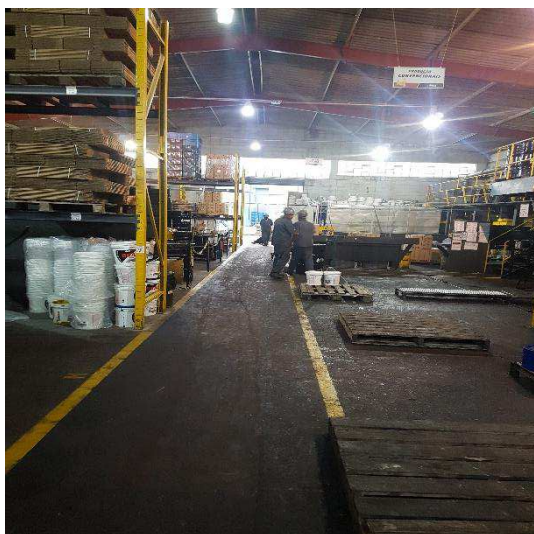
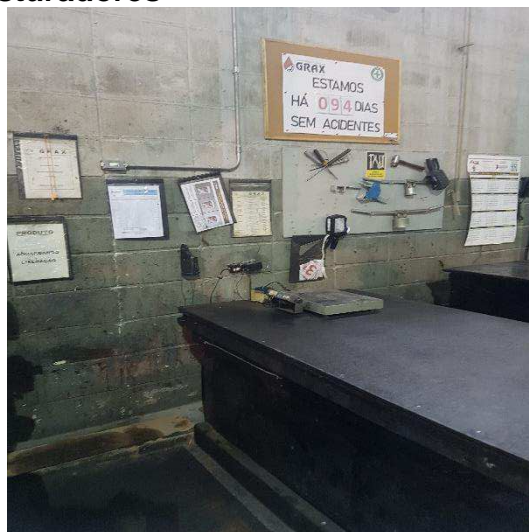

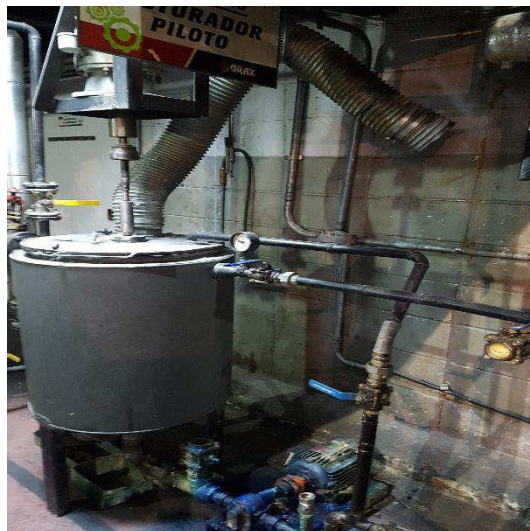
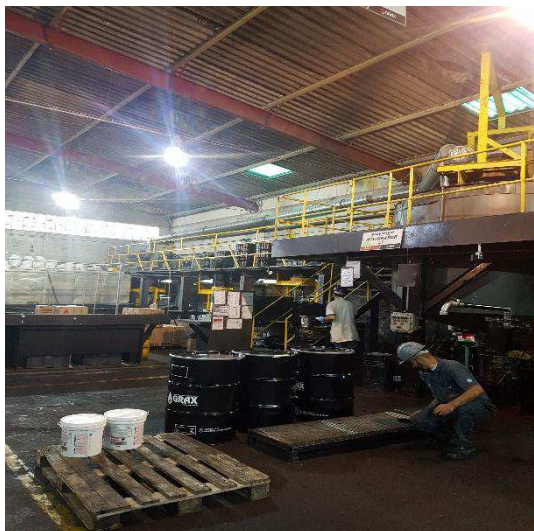

Tanques





Produtos para Reutilização

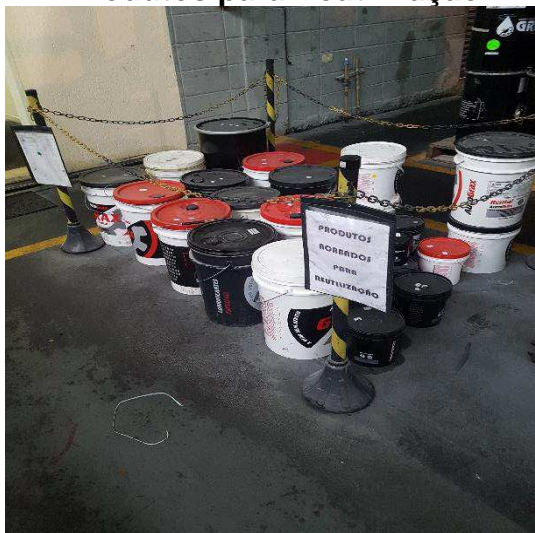

Recebimento de Mercadorias



Embalagens

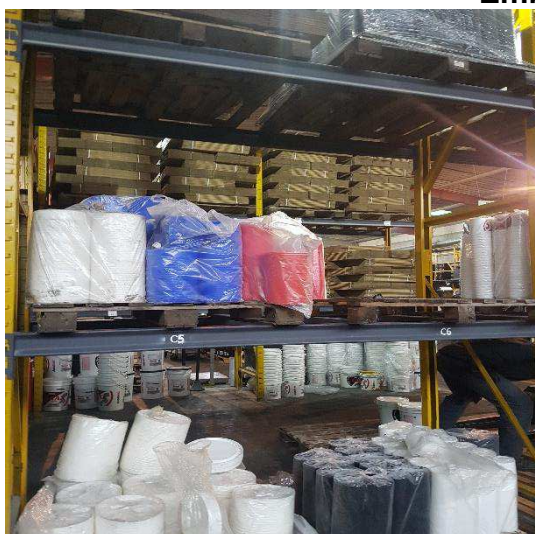



Produtos para Entregas

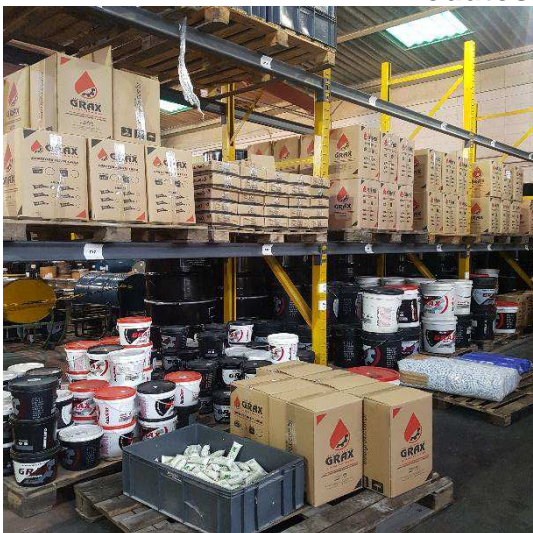

YOURLUB

Produção

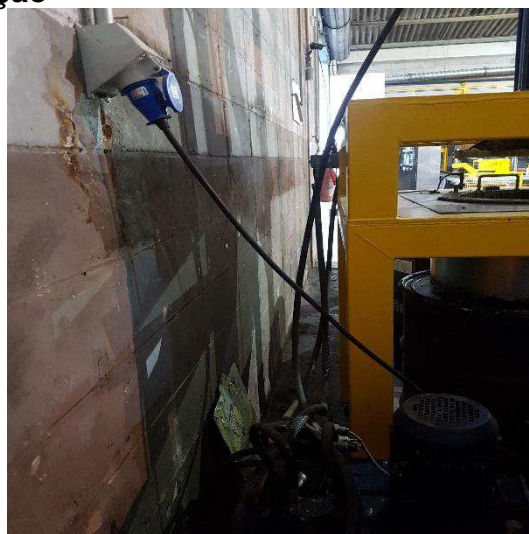

Sachês Personalizados





Antigas Instalações

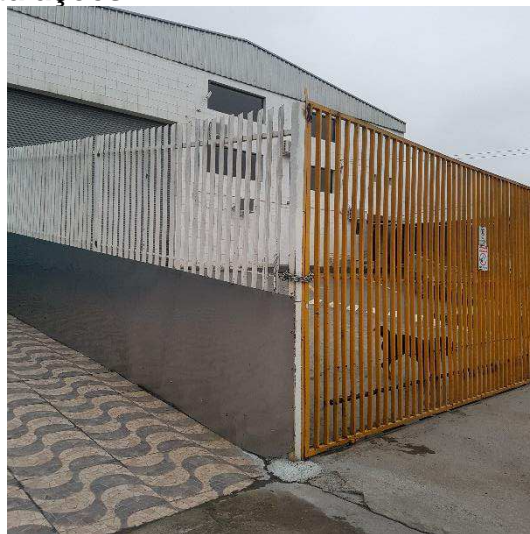
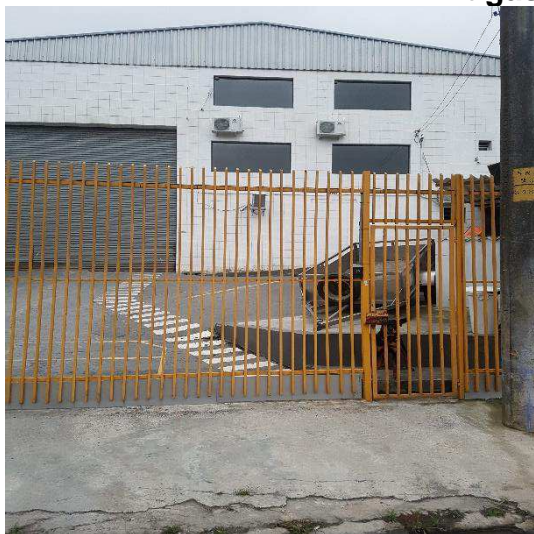

Futura Área de Produção



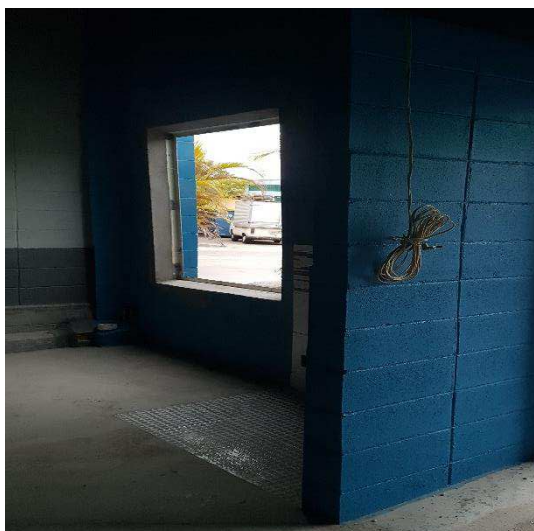

INFRAESTRUTURA

Laboratório

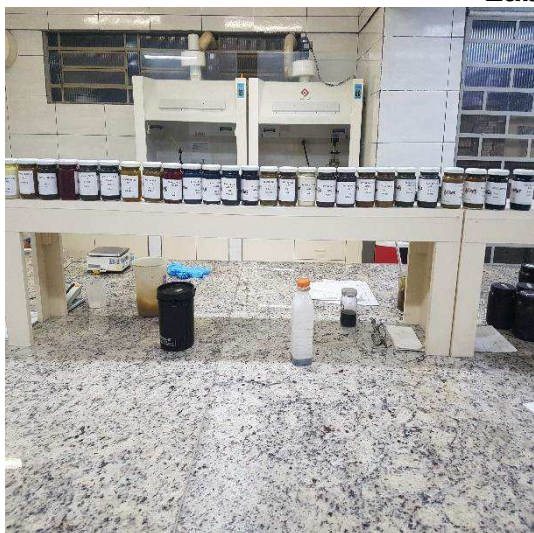

Monitoramento da Produção

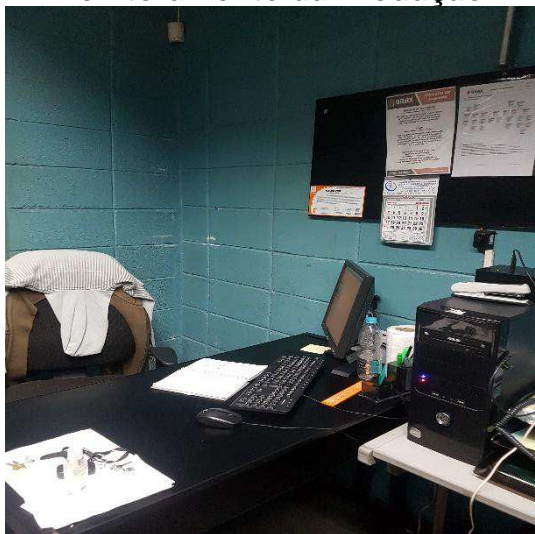

Compressores



Expedição

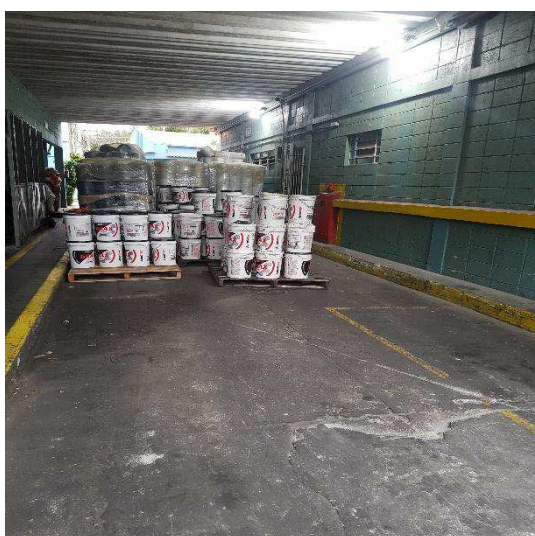
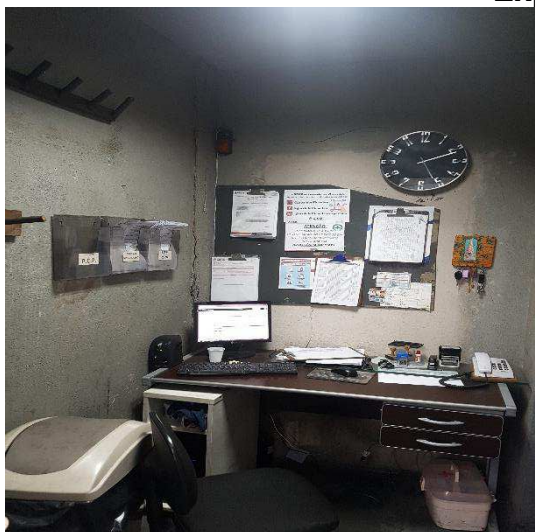

Sala dos Inflamáveis



Sala da Retenção – Comprovação da Qualidade



Almoxarifado

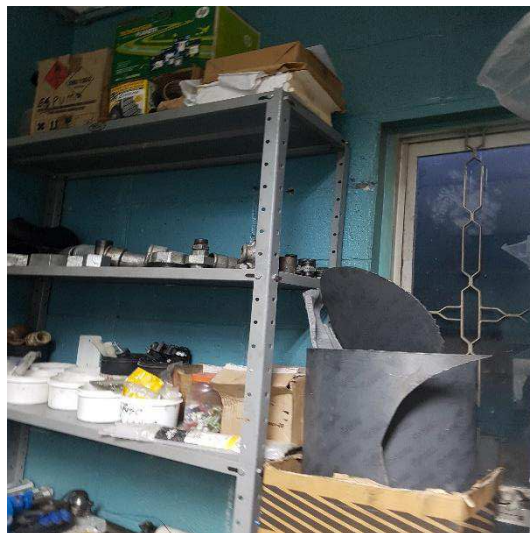

Copa

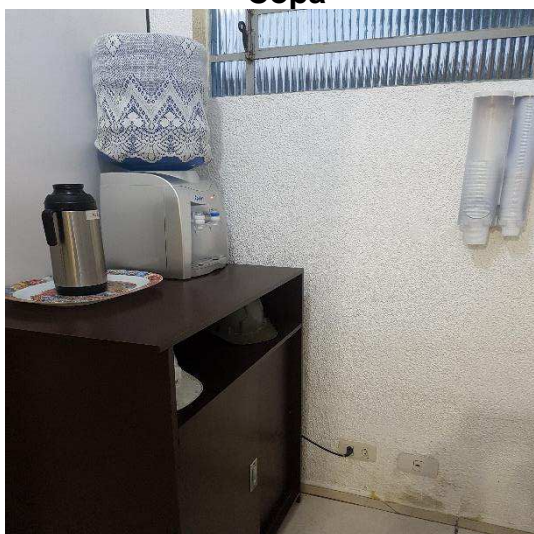

Sanitário



Veiculos

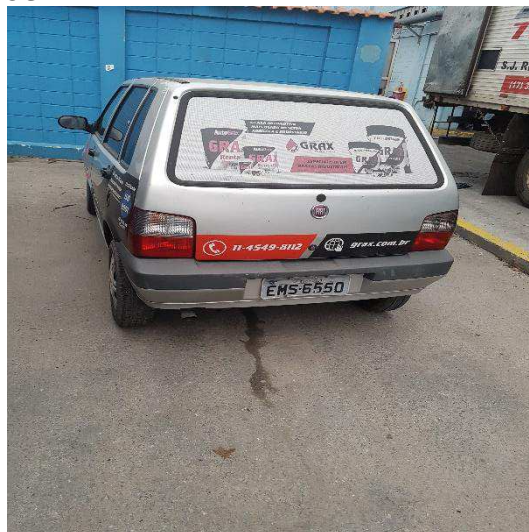

Estacionamento

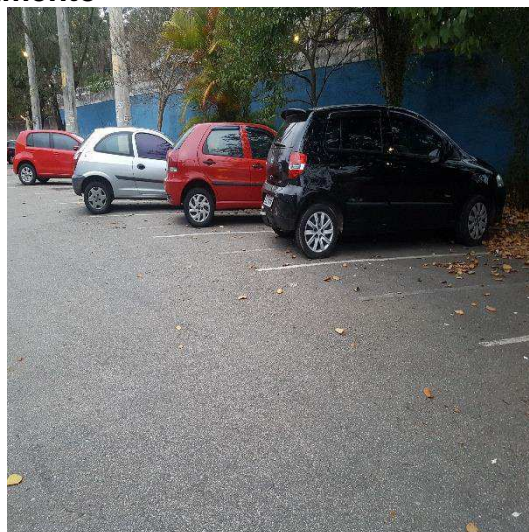
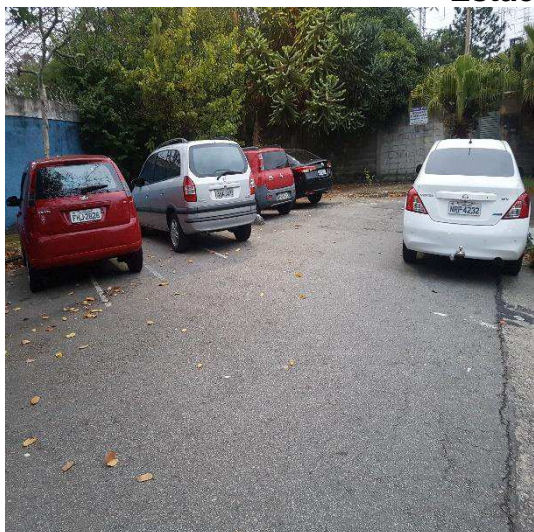

Preposto: Pedro Roberto da Silva



ECT - EMP. BRAS. DE CORREIOS E TELEGRAFOS
 Ag: 424613 - AGF NOVE DE JÚLHO
 SAO PAULO - SP
 CNPJ....: 62517867000176 Ins Est.: 145757635113
 COMPROVANTE DO CLIENTE

Cliente.....: LASPRO
 CNPJ/CPF.....: 0000000000000

Movimento..: 13/05/2020 Hora.....: 14:00:24
 Caixa.....: 96474410 Matricula..: 3033*****
 Lancamento.: 047 Atendimento: 00025
 Modalidade.: A Vista ID Tiquete.: 1817431862

| DESCRIÇÃO | QTD. | PREÇO(R\$) |
|---|------|------------|
| CARTA REGISTRADA A | 1 | 14,75+ |
| Valor do Porte(R\$)... | | 2,05 |
| Cep Destino: 01227-200 (SP/Sao Paulo) | | |
| Peso real (G).....: | | 20 |
| Peso Tarifado:.....: | | 0,020 |
| OBJETO=====> JU917935611BR | | |
| REGISTRO A VISTA....: | | 6,35 |
| AVISO DE RECEBIMENTO: | | 6,35 |
| CARTA REGISTRADA A | 1 | 14,75+ |
| Valor do Porte(R\$)... | | 2,05 |
| Cep Destino: 11040-110 (SP/Santos) | | |
| Peso real (G).....: | | 20 |
| Peso Tarifado:.....: | | 0,020 |
| OBJETO=====> JU917935700BR | | |
| REGISTRO A VISTA....: | | 6,35 |
| AVISO DE RECEBIMENTO: | | 6,35 |
| CARTA REGISTRADA A | 1 | 14,75+ |
| Valor do Porte(R\$)... | | 2,05 |
| Cep Destino: 08320-050 (SP/Sao Paulo) | | |
| Peso real (G).....: | | 20 |
| Peso Tarifado:.....: | | 0,020 |
| OBJETO=====> JU917936625BR | | |
| REGISTRO A VISTA....: | | 6,35 |
| AVISO DE RECEBIMENTO: | | 6,35 |
| CARTA REGISTRADA A | 1 | 14,75+ |
| Valor do Porte(R\$)... | | 2,05 |
| Cep Destino: 09402-220 (SP/Ribeirao Pires) | | |
| Peso real (G).....: | | 20 |
| Peso Tarifado:.....: | | 0,020 |
| OBJETO=====> JU917936634BR | | |
| REGISTRO A VISTA....: | | 6,35 |
| AVISO DE RECEBIMENTO: | | 6,35 |
| CARTA REGISTRADA A | 1 | 14,75+ |
| Valor do Porte(R\$)... | | 2,05 |
| Cep Destino: 09350-600 (SP/Maua) | | |
| Peso real (G).....: | | 20 |
| Peso Tarifado:.....: | | 0,020 |
| OBJETO=====> JU917936648BR | | |
| REGISTRO A VISTA....: | | 6,35 |
| AVISO DE RECEBIMENTO: | | 6,35 |
| CARTA REGISTRADA A | 1 | 14,75+ |
| Valor do Porte(R\$)... | | 2,05 |
| Cep Destino: 08320-780 (SP/Sao Paulo) | | |
| Peso real (G).....: | | 20 |
| Peso Tarifado:.....: | | 0,020 |
| OBJETO=====> JU917936651BR | | |
| REGISTRO A VISTA....: | | 6,35 |
| AVISO DE RECEBIMENTO: | | 6,35 |
| CARTA REGISTRADA A | 1 | 14,75+ |
| Valor do Porte(R\$)... | | 2,05 |
| Cep Destino: 09541-250 (SP/Sao Caetano do Su) | | |
| Peso real (G).....: | | 20 |
| Peso Tarifado:.....: | | 0,020 |
| OBJETO=====> JU917936665BR | | |
| REGISTRO A VISTA....: | | 6,35 |
| AVISO DE RECEBIMENTO: | | 6,35 |
| CARTA REGISTRADA A | 1 | 14,75+ |
| Valor do Porte(R\$)... | | 2,05 |

Este documento é cópia do original, assinado digitalmente por ORESTE NESTOR DE SOUZA LASPRO e Tribunal de Justiça do Estado de Sao Paulo, protocolado em 02/06/2020 às 13:37, sob o número WMAUJ20700489088 Para conferir o original, acesse o site <https://esaj.tjsp.jus.br/pastadigital/pg/abrirConferenciaDocumento.do>, informe o processo 1000379-49.2020.8.26.0348 e código 2F6803D.

Valor do Porte(R\$)...: 2,05
Cep Destino: 09541-250 (SP/Sao Caetano do

Su

Peso real (G).....: 20
Peso Tarifado:.....: 0,020
OBJETO=====> JU917936665BR
REGISTRO A VISTA....: 6,35
AVISO DE RECEBIMENTO: 6,35
CARTA REGISTRADA A 1 14,75+
Valor do Porte(R\$)...: 2,05
Cep Destino: 08310-015 (SP/Sao Paulo)
Peso real (G).....: 20
Peso Tarifado:.....: 0,020
OBJETO=====> JU917936679BR
REGISTRO A VISTA....: 6,35
AVISO DE RECEBIMENTO: 6,35
CARTA REGISTRADA A 1 14,75+
Valor do Porte(R\$)...: 2,05
Cep Destino: 09371-453 (SP/Maua)
Peso real (G).....: 20
Peso Tarifado:.....: 0,020
OBJETO=====> JU917936682BR
REGISTRO A VISTA....: 6,35
AVISO DE RECEBIMENTO: 6,35
CARTA REGISTRADA A 1 14,75+
Valor do Porte(R\$)...: 2,05
Cep Destino: 09180-080 (SP/Santo Andre)
Peso real (G).....: 20
Peso Tarifado:.....: 0,020
OBJETO=====> JU917936696BR
REGISTRO A VISTA....: 6,35
AVISO DE RECEBIMENTO: 6,35
CARTA REGISTRADA A 1 14,75+
Valor do Porte(R\$)...: 2,05
Cep Destino: 09280-460 (SP/Santo Andre)
Peso real (G).....: 20
Peso Tarifado:.....: 0,020
OBJETO=====> JU917936705BR
REGISTRO A VISTA....: 6,35
AVISO DE RECEBIMENTO: 6,35
CARTA REGISTRADA A 1 14,75+
Valor do Porte(R\$)...: 2,05
Cep Destino: 04241-030 (SP/Sao Paulo)
Peso real (G).....: 20
Peso Tarifado:.....: 0,020
OBJETO=====> JU917936719BR
REGISTRO A VISTA....: 6,35
AVISO DE RECEBIMENTO: 6,35
CARTA REGISTRADA A 1 14,75+
Valor do Porte(R\$)...: 2,05
Cep Destino: 13327-100 (SP/Salto)
Peso real (G).....: 20
Peso Tarifado:.....: 0,020
OBJETO=====> JU917935713BR
REGISTRO A VISTA....: 6,35
AVISO DE RECEBIMENTO: 6,35
CARTA REGISTRADA A 1 14,75+
Valor do Porte(R\$)...: 2,05
Cep Destino: 03977-004 (SP/Sao Paulo)
Peso real (G).....: 20
Peso Tarifado:.....: 0,020
OBJETO=====> JU917936722BR
REGISTRO A VISTA....: 6,35
AVISO DE RECEBIMENTO: 6,35
CARTA REGISTRADA A 1 14,75+
Valor do Porte(R\$)...: 2,05
Cep Destino: 09530-100 (SP/Sao Caetano do
Su
Peso real (G).....: 20
Peso Tarifado:.....: 0,020
OBJETO=====> JU917936736BR
REGISTRO A VISTA....: 6,35
AVISO DE RECEBIMENTO: 6,35
CARTA REGISTRADA A 1 14,75+
Valor do Porte(R\$)...: 2,05
Cep Destino: 03607-050 (SP/Sao Paulo)
Peso real (G).....: 20
Peso Tarifado:.....: 0,020
OBJETO=====> JU917936740BR
REGISTRO A VISTA....: 6,35

Peso real (G).....: 20
 Peso Tarifado:.....: 0,020
 OBJETO=====> JU917936736BR
 REGISTRO A VISTA....: 6,35
 AVISO DE RECEBIMENTO: 6,35
 CARTA REGISTRADA A 1 14,75+
 Valor do Porte(R\$)..: 2,05
 Cep Destino: 03607-050 (SP/Sao Paulo)
 Peso real (G).....: 20
 Peso Tarifado:.....: 0,020
 OBJETO=====> JU917936740BR
 REGISTRO A VISTA....: 6,35
 AVISO DE RECEBIMENTO: 6,35
 CARTA REGISTRADA A 1 14,75+
 Valor do Porte(R\$)..: 2,05
 Cep Destino: 09845-470 (SP/Sao Bernardo do
 C
 Peso real (G).....: 20
 Peso Tarifado:.....: 0,020
 OBJETO=====> JU917936753BR
 REGISTRO A VISTA....: 6,35
 AVISO DE RECEBIMENTO: 6,35
 CARTA REGISTRADA A 1 14,75+
 Valor do Porte(R\$)..: 2,05
 Cep Destino: 09111-510 (SP/Santo Andre)
 Peso real (G).....: 20
 Peso Tarifado:.....: 0,020
 OBJETO=====> JU917936767BR
 REGISTRO A VISTA....: 6,35
 AVISO DE RECEBIMENTO: 6,35
 CARTA REGISTRADA A 1 14,75+
 Valor do Porte(R\$)..: 2,05
 Cep Destino: 09560-400 (SP/Sao Caetano do
 Su
 Peso real (G).....: 20
 Peso Tarifado:.....: 0,020
 OBJETO=====> JU917936775BR
 REGISTRO A VISTA....: 6,35
 AVISO DE RECEBIMENTO: 6,35
 CARTA REGISTRADA A 1 14,75+
 Valor do Porte(R\$)..: 2,05
 Cep Destino: 09380-408 (SP/Maua)
 Peso real (G).....: 20
 Peso Tarifado:.....: 0,020
 OBJETO=====> JU917936784BR
 REGISTRO A VISTA....: 6,35
 AVISO DE RECEBIMENTO: 6,35
 CARTA REGISTRADA A 1 14,75+
 Valor do Porte(R\$)..: 2,05
 Cep Destino: 03977-004 (SP/Sao Paulo)
 Peso real (G).....: 20
 Peso Tarifado:.....: 0,020
 OBJETO=====> JU917936798BR
 REGISTRO A VISTA....: 6,35
 AVISO DE RECEBIMENTO: 6,35
 CARTA REGISTRADA A 1 14,75+
 Valor do Porte(R\$)..: 2,05
 Cep Destino: 08320-770 (SP/Sao Paulo)
 Peso real (G).....: 20
 Peso Tarifado:.....: 0,020
 OBJETO=====> JU917936807BR
 REGISTRO A VISTA....: 6,35
 AVISO DE RECEBIMENTO: 6,35
 CARTA REGISTRADA A 1 14,75+
 Valor do Porte(R\$)..: 2,05
 Cep Destino: 09380-370 (SP/Maua)
 Peso real (G).....: 20
 Peso Tarifado:.....: 0,020
 OBJETO=====> JU917936815BR
 REGISTRO A VISTA....: 6,35
 AVISO DE RECEBIMENTO: 6,35
 CARTA REGISTRADA A 1 14,75+
 Valor do Porte(R\$)..: 2,05
 Cep Destino: 09110-050 (SP/Santo Andre)
 Peso real (G).....: 20
 Peso Tarifado:.....: 0,020
 OBJETO=====> JU917935727BR
 REGISTRO A VISTA....: 6,35
 AVISO DE RECEBIMENTO: 6,35

CARTA REGISTRADA A 1 14,75+
 Valor do Porte(R\$)..: 2,05
 Cep Destino: 09110-050 (SP/Santo Andre)
 Peso real (G).....: 20
 Peso Tarifado:.....: 0,020
 OBJETO=====> JU917936727BR
 REGISTRO A VISTA....: 6,35
 AVISO DE RECEBIMENTO: 6,35

CARTA REGISTRADA A 1 14,75+
 Valor do Porte(R\$)..: 2,05
 Cep Destino: 03977-004 (SP/Sao Paulo)
 Peso real (G).....: 20
 Peso Tarifado:.....: 0,020
 OBJETO=====> JU917936824BR
 REGISTRO A VISTA....: 6,35
 AVISO DE RECEBIMENTO: 6,35

CARTA REGISTRADA A 1 14,75+
 Valor do Porte(R\$)..: 2,05
 Cep Destino: 08310-570 (SP/Sao Paulo)
 Peso real (G).....: 20
 Peso Tarifado:.....: 0,020
 OBJETO=====> JU917936838BR
 REGISTRO A VISTA....: 6,35
 AVISO DE RECEBIMENTO: 6,35

CARTA REGISTRADA A 1 14,75+
 Valor do Porte(R\$)..: 2,05
 Cep Destino: 04890-020 (SP/Sao Paulo)
 Peso real (G).....: 20
 Peso Tarifado:.....: 0,020
 OBJETO=====> JU917936841BR
 REGISTRO A VISTA....: 6,35
 AVISO DE RECEBIMENTO: 6,35

CARTA REGISTRADA A 1 14,75+
 Valor do Porte(R\$)..: 2,05
 Cep Destino: 09390-450 (SP/Maua)
 Peso real (G).....: 20
 Peso Tarifado:.....: 0,020
 OBJETO=====> JU917936855BR
 REGISTRO A VISTA....: 6,35
 AVISO DE RECEBIMENTO: 6,35

CARTA REGISTRADA A 1 14,75+
 Valor do Porte(R\$)..: 2,05
 Cep Destino: 09360-152 (SP/Maua)
 Peso real (G).....: 20
 Peso Tarifado:.....: 0,020
 OBJETO=====> JU917936869BR
 REGISTRO A VISTA....: 6,35
 AVISO DE RECEBIMENTO: 6,35

CARTA REGISTRADA A 1 14,75+
 Valor do Porte(R\$)..: 2,05
 Cep Destino: 08311-110 (SP/Sao Paulo)
 Peso real (G).....: 20
 Peso Tarifado:.....: 0,020
 OBJETO=====> JU917936872BR
 REGISTRO A VISTA....: 6,35
 AVISO DE RECEBIMENTO: 6,35

CARTA REGISTRADA A 1 14,75+
 Valor do Porte(R\$)..: 2,05
 Cep Destino: 09080-500 (SP/Santo Andre)
 Peso real (G).....: 20
 Peso Tarifado:.....: 0,020
 OBJETO=====> JU917936886BR
 REGISTRO A VISTA....: 6,35
 AVISO DE RECEBIMENTO: 6,35

CARTA REGISTRADA A 1 14,75+
 Valor do Porte(R\$)..: 2,05
 Cep Destino: 03977-004 (SP/Sao Paulo)
 Peso real (G).....: 20
 Peso Tarifado:.....: 0,020
 OBJETO=====> JU917936890BR
 REGISTRO A VISTA....: 6,35
 AVISO DE RECEBIMENTO: 6,35

CARTA REGISTRADA A 1 14,75+
 Valor do Porte(R\$)..: 2,05
 Cep Destino: 09185-450 (SP/Santo Andre)
 Peso real (G).....: 20
 Peso Tarifado:.....: 0,020
 OBJETO=====> JU917936909BR
 REGISTRO A VISTA....: 6,35

Peso Tarifado:.....: 0,020
 OBJETO=====> JU917936890BR
 REGISTRO A VISTA....: 6,35
 AVISO DE RECEBIMENTO: 6,35
 CARTA REGISTRADA A 1 14,75+
 Valor do Porte(R\$)...: 2,05
 Cep Destino: 09185-450 (SP/Santo Andre)
 Peso real (G).....: 20
 Peso Tarifado:.....: 0,020
 OBJETO=====> JU917936909BR
 REGISTRO A VISTA....: 6,35
 AVISO DE RECEBIMENTO: 6,35
 CARTA REGISTRADA A 1 14,75+
 Valor do Porte(R\$)...: 2,05
 Cep Destino: 11035-180 (SP/Santos)
 Peso real (G).....: 20
 Peso Tarifado:.....: 0,020
 OBJETO=====> JU917936912BR
 REGISTRO A VISTA....: 6,35
 AVISO DE RECEBIMENTO: 6,35
 CARTA REGISTRADA A 1 14,75+
 Valor do Porte(R\$)...: 2,05
 Cep Destino: 09380-240 (SP/Maua)
 Peso real (G).....: 20
 Peso Tarifado:.....: 0,020
 OBJETO=====> JU917935735BR
 REGISTRO A VISTA....: 6,35
 AVISO DE RECEBIMENTO: 6,35
 CARTA REGISTRADA A 1 14,75+
 Valor do Porte(R\$)...: 2,05
 Cep Destino: 09572-540 (SP/Sao Caetano do Su
 Peso real (G).....: 20
 Peso Tarifado:.....: 0,020
 OBJETO=====> JU917936926BR
 REGISTRO A VISTA....: 6,35
 AVISO DE RECEBIMENTO: 6,35
 CARTA REGISTRADA A 1 14,75+
 Valor do Porte(R\$)...: 2,05
 Cep Destino: 09120-590 (SP/Santo Andre)
 Peso real (G).....: 20
 Peso Tarifado:.....: 0,020
 OBJETO=====> JU917936930BR
 REGISTRO A VISTA....: 6,35
 AVISO DE RECEBIMENTO: 6,35
 CARTA REGISTRADA A 1 14,75+
 Valor do Porte(R\$)...: 2,05
 Cep Destino: 09810-390 (SP/Sao Bernardo do C
 Peso real (G).....: 20
 Peso Tarifado:.....: 0,020
 OBJETO=====> JU917936943BR
 REGISTRO A VISTA....: 6,35
 AVISO DE RECEBIMENTO: 6,35
 CARTA REGISTRADA A 1 14,75+
 Valor do Porte(R\$)...: 2,05
 Cep Destino: 09530-060 (SP/Sao Caetano do Su
 Peso real (G).....: 20
 Peso Tarifado:.....: 0,020
 OBJETO=====> JU917935744BR
 REGISTRO A VISTA....: 6,35
 AVISO DE RECEBIMENTO: 6,35
 CARTA REGISTRADA A 1 14,75+
 Valor do Porte(R\$)...: 2,05
 Cep Destino: 04537-040 (SP/Sao Paulo)
 Peso real (G).....: 20
 Peso Tarifado:.....: 0,020
 OBJETO=====> JU917935758BR
 REGISTRO A VISTA....: 6,35
 AVISO DE RECEBIMENTO: 6,35
 CARTA REGISTRADA A 1 14,75+
 Valor do Porte(R\$)...: 2,05
 Cep Destino: 20040-001 (RJ/Rio de Janeiro)
 Peso real (G).....: 20
 Peso Tarifado:.....: 0,020
 OBJETO=====> JU917935761BR
 REGISTRO A VISTA....: 6,35
 AVISO DE RECEBIMENTO: 6,35

OBJETO=====> JU917935758BR
 REGISTRO A VISTA....: 6,35
 AVISO DE RECEBIMENTO: 6,35
 CARTA REGISTRADA A 1 14,75+
 Valor do Porte(R\$)..: 2,05
 Cep Destino: 20040-001 (RJ/Rio de Janeiro)
 Peso real (G).....: 20
 Peso Tarifado:.....: 0,020
 OBJETO=====> JU917935761BR
 REGISTRO A VISTA....: 6,35
 AVISO DE RECEBIMENTO: 6,35
 CARTA REGISTRADA A 1 14,75+
 Valor do Porte(R\$)..: 2,05
 Cep Destino: 07020-081 (SP/Guarulhos)
 Peso real (G).....: 20
 Peso Tarifado:.....: 0,020
 OBJETO=====> JU917935775BR
 REGISTRO A VISTA....: 6,35
 AVISO DE RECEBIMENTO: 6,35
 CARTA REGISTRADA A 1 14,75+
 Valor do Porte(R\$)..: 2,05
 Cep Destino: 06454-010 (SP/Barueri)
 Peso real (G).....: 20
 Peso Tarifado:.....: 0,020
 OBJETO=====> JU917935789BR
 REGISTRO A VISTA....: 6,35
 AVISO DE RECEBIMENTO: 6,35
 CARTA REGISTRADA A 1 14,75+
 Valor do Porte(R\$)..: 2,05
 Cep Destino: 80250-104 (PR/Curitiba)
 Peso real (G).....: 20
 Peso Tarifado:.....: 0,020
 OBJETO=====> JU917935792BR
 REGISTRO A VISTA....: 6,35
 AVISO DE RECEBIMENTO: 6,35
 CARTA REGISTRADA A 1 14,75+
 Valor do Porte(R\$)..: 2,05
 Cep Destino: 07051-001 (SP/Guarulhos)
 Peso real (G).....: 20
 Peso Tarifado:.....: 0,020
 OBJETO=====> JU917935625BR
 REGISTRO A VISTA....: 6,35
 AVISO DE RECEBIMENTO: 6,35
 CARTA REGISTRADA A 1 14,75+
 Valor do Porte(R\$)..: 2,05
 Cep Destino: 04548-004 (SP/Sao Paulo)
 Peso real (G).....: 20
 Peso Tarifado:.....: 0,020
 OBJETO=====> JU917935801BR
 REGISTRO A VISTA....: 6,35
 AVISO DE RECEBIMENTO: 6,35
 CARTA REGISTRADA A 1 14,75+
 Valor do Porte(R\$)..: 2,05
 Cep Destino: 04077-023 (SP/Sao Paulo)
 Peso real (G).....: 20
 Peso Tarifado:.....: 0,020
 OBJETO=====> JU917935815BR
 REGISTRO A VISTA....: 6,35
 AVISO DE RECEBIMENTO: 6,35
 CARTA REGISTRADA A 1 14,75+
 Valor do Porte(R\$)..: 2,05
 Cep Destino: 09380-320 (SP/Maua)
 Peso real (G).....: 20
 Peso Tarifado:.....: 0,020
 OBJETO=====> JU917935829BR
 REGISTRO A VISTA....: 6,35
 AVISO DE RECEBIMENTO: 6,35
 CARTA REGISTRADA A 1 14,75+
 Valor do Porte(R\$)..: 2,05
 Cep Destino: 09360-510 (SP/Maua)
 Peso real (G).....: 20
 Peso Tarifado:.....: 0,020
 OBJETO=====> JU917935832BR
 REGISTRO A VISTA....: 6,35
 AVISO DE RECEBIMENTO: 6,35
 CARTA REGISTRADA A 1 14,75+
 Valor do Porte(R\$)..: 2,05
 Cep Destino: 07411-730 (SP/Aruja)
 Peso real (G).....: 20
 Peso Tarifado:.....: 0,020

Este documento é cópia do original, assinado digitalmente por ORESTE NESTOR DE SOUZA LASPRO e Tribunal de Justiça do Estado de Sao Paulo, protocolado em 02/06/2020 às 13:37, sob o número WMAUJ207004899088. Para conferir o original, acesse o site <https://esaj.tjsp.jus.br/pastadigital/pg/abrirConferenciaDocumento.do>, informe o processo 1000379-49.2020.8.26.0348 e código 2F6803D.

07411-730 (SP/ARUJA)

Peso real (G).....: 20
 Peso Tarifado:.....: 0,020
 OBJETO=====> JU917935846BR
 REGISTRO A VISTA....: 6,35
 AVISO DE RECEBIMENTO: 6,35
 CARTA REGISTRADA A 1 14,75+
 Valor do Porte(R\$)..: 2,05
 Cep Destino: 09270-030 (SP/Santo Andre)
 Peso real (G).....: 20
 Peso Tarifado:.....: 0,020
 OBJETO=====> JU917935850BR
 REGISTRO A VISTA....: 6,35
 AVISO DE RECEBIMENTO: 6,35
 CARTA REGISTRADA A 1 14,75+
 Valor do Porte(R\$)..: 2,05
 Cep Destino: 01452-919 (SP/Sao Paulo)
 Peso real (G).....: 20
 Peso Tarifado:.....: 0,020
 OBJETO=====> JU917935863BR
 REGISTRO A VISTA....: 6,35
 AVISO DE RECEBIMENTO: 6,35
 CARTA REGISTRADA A 1 14,75+
 Valor do Porte(R\$)..: 2,05
 Cep Destino: 89201-405 (SC/Joinville)
 Peso real (G).....: 20
 Peso Tarifado:.....: 0,020
 OBJETO=====> JU917935877BR
 REGISTRO A VISTA....: 6,35
 AVISO DE RECEBIMENTO: 6,35
 CARTA REGISTRADA A 1 14,75+
 Valor do Porte(R\$)..: 2,05
 Cep Destino: 13253-120 (SP/Itatiba)
 Peso real (G).....: 20
 Peso Tarifado:.....: 0,020
 OBJETO=====> JU917935885BR
 REGISTRO A VISTA....: 6,35
 AVISO DE RECEBIMENTO: 6,35
 CARTA REGISTRADA A 1 14,75+
 Valor do Porte(R\$)..: 2,05
 Cep Destino: 09180-500 (SP/Santo Andre)
 Peso real (G).....: 20
 Peso Tarifado:.....: 0,020
 OBJETO=====> JU917935894BR
 REGISTRO A VISTA....: 6,35
 AVISO DE RECEBIMENTO: 6,35
 CARTA REGISTRADA A 1 14,75+
 Valor do Porte(R\$)..: 2,05
 Cep Destino: 03142-030 (SP/Sao Paulo)
 Peso real (G).....: 20
 Peso Tarifado:.....: 0,020
 OBJETO=====> JU917935639BR
 REGISTRO A VISTA....: 6,35
 AVISO DE RECEBIMENTO: 6,35
 CARTA REGISTRADA A 1 14,75+
 Valor do Porte(R\$)..: 2,05
 Cep Destino: 09541-250 (SP/Sao Caetano do
 Su
 Peso real (G).....: 20
 Peso Tarifado:.....: 0,020
 OBJETO=====> JU917935903BR
 REGISTRO A VISTA....: 6,35
 AVISO DE RECEBIMENTO: 6,35
 CARTA REGISTRADA A 1 14,75+
 Valor do Porte(R\$)..: 2,05
 Cep Destino: 74223-060 (GO/Goiânia)
 Peso real (G).....: 20
 Peso Tarifado:.....: 0,020
 OBJETO=====> JU917935917BR
 REGISTRO A VISTA....: 6,35
 AVISO DE RECEBIMENTO: 6,35
 CARTA REGISTRADA A 1 14,75+
 Valor do Porte(R\$)..: 2,05
 Cep Destino: 04711-130 (SP/Sao Paulo)
 Peso real (G).....: 20
 Peso Tarifado:.....: 0,020
 OBJETO=====> JU917935925BR
 REGISTRO A VISTA....: 6,35
 AVISO DE RECEBIMENTO: 6,35
 CARTA REGISTRADA A 1 14,75+

REGISTRO A VISTA,....: 6,35
 AVISO DE RECEBIMENTO: 6,35
 CARTA REGISTRADA A 1 14,75+
 Valor do Porte(R\$)..: 2,05
 Cep Destino: 04711-130 (SP/Sao Paulo)
 Peso real (G).....: 20
 Peso Tarifado:.....: 0,020
 OBJETO=====> JU917935925BR
 REGISTRO A VISTA,....: 6,35
 AVISO DE RECEBIMENTO: 6,35
 CARTA REGISTRADA A 1 14,75+
 Valor do Porte(R\$)..: 2,05
 Cep Destino: 09791-480 (SP/Sao Bernardo do
 C
 Peso real (G).....: 20
 Peso Tarifado:.....: 0,020
 OBJETO=====> JU917935934BR
 REGISTRO A VISTA,....: 6,35
 AVISO DE RECEBIMENTO: 6,35
 CARTA REGISTRADA A 1 14,75+
 Valor do Porte(R\$)..: 2,05
 Cep Destino: 04614-050 (SP/Sao Paulo)
 Peso real (G).....: 20
 Peso Tarifado:.....: 0,020
 OBJETO=====> JU917935948BR
 REGISTRO A VISTA,....: 6,35
 AVISO DE RECEBIMENTO: 6,35
 CARTA REGISTRADA A 1 14,75+
 Valor do Porte(R\$)..: 2,05
 Cep Destino: 06029-900 (SP/Osasco)
 Peso real (G).....: 20
 Peso Tarifado:.....: 0,020
 OBJETO=====> JU917935951BR
 REGISTRO A VISTA,....: 6,35
 AVISO DE RECEBIMENTO: 6,35
 CARTA REGISTRADA A 1 14,75+
 Valor do Porte(R\$)..: 2,05
 Cep Destino: 09520-410 (SP/Sao Caetano do
 Su
 Peso real (G).....: 20
 Peso Tarifado:.....: 0,020
 OBJETO=====> JU917935965BR
 REGISTRO A VISTA,....: 6,35
 AVISO DE RECEBIMENTO: 6,35
 CARTA REGISTRADA A 1 14,75+
 Valor do Porte(R\$)..: 2,05
 Cep Destino: 09760-280 (SP/Sao Bernardo do
 C
 Peso real (G).....: 20
 Peso Tarifado:.....: 0,020
 OBJETO=====> JU917935979BR
 REGISTRO A VISTA,....: 6,35
 AVISO DE RECEBIMENTO: 6,35
 CARTA REGISTRADA A 1 14,75+
 Valor do Porte(R\$)..: 2,05
 Cep Destino: 08586-170 (SP/Itaquaquecetuba
)
 Peso real (G).....: 20
 Peso Tarifado:.....: 0,020
 OBJETO=====> JU917935982BR
 REGISTRO A VISTA,....: 6,35
 AVISO DE RECEBIMENTO: 6,35
 CARTA REGISTRADA A 1 14,75+
 Valor do Porte(R\$)..: 2,05
 Cep Destino: 09581-650 (SP/Sao Caetano do
 Su
 Peso real (G).....: 20
 Peso Tarifado:.....: 0,020
 OBJETO=====> JU917935996BR
 REGISTRO A VISTA,....: 6,35
 AVISO DE RECEBIMENTO: 6,35
 CARTA REGISTRADA A 1 14,75+
 Valor do Porte(R\$)..: 2,05
 Cep Destino: 04552-050 (SP/Sao Paulo)
 Peso real (G).....: 20
 Peso Tarifado:.....: 0,020
 OBJETO=====> JU917935642BR
 REGISTRO A VISTA,....: 6,35
 AVISO DE RECEBIMENTO: 6,35

REGISTRO A VISTA...: 6,35
 AVISO DE RECEBIMENTO: 6,35
 CARTA REGISTRADA A 1 14,75+
 Valor do Porte(R\$)..: 2,05
 Cep Destino: 04552-050 (SP/Sao Paulo)
 Peso real (G).....: 20
 Peso Tarifado:.....: 0,020
 OBJETO=====> JU917935642BR
 REGISTRO A VISTA...: 6,35
 AVISO DE RECEBIMENTO: 6,35
 CARTA REGISTRADA A 1 14,75+
 Valor do Porte(R\$)..: 2,05
 Cep Destino: 02190-000 (SP/Sao Paulo)
 Peso real (G).....: 20
 Peso Tarifado:.....: 0,020
 OBJETO=====> JU917936002BR
 REGISTRO A VISTA...: 6,35
 AVISO DE RECEBIMENTO: 6,35
 CARTA REGISTRADA A 1 14,75+
 Valor do Porte(R\$)..: 2,05
 Cep Destino: 13146-061 (SP/Paulinia)
 Peso real (G).....: 20
 Peso Tarifado:.....: 0,020
 OBJETO=====> JU917936016BR
 REGISTRO A VISTA...: 6,35
 AVISO DE RECEBIMENTO: 6,35
 CARTA REGISTRADA A 1 14,75+
 Valor do Porte(R\$)..: 2,05
 Cep Destino: 04348-140 (SP/Sao Paulo)
 Peso real (G).....: 20
 Peso Tarifado:.....: 0,020
 OBJETO=====> JU917936020BR
 REGISTRO A VISTA...: 6,35
 AVISO DE RECEBIMENTO: 6,35
 CARTA REGISTRADA A 1 14,75+
 Valor do Porte(R\$)..: 2,05
 Cep Destino: 09310-000 (SP/Maua)
 Peso real (G).....: 20
 Peso Tarifado:.....: 0,020
 OBJETO=====> JU917936033BR
 REGISTRO A VISTA...: 6,35
 AVISO DE RECEBIMENTO: 6,35
 CARTA REGISTRADA A 1 14,75+
 Valor do Porte(R\$)..: 2,05
 Cep Destino: 04565-001 (SP/Sao Paulo)
 Peso real (G).....: 20
 Peso Tarifado:.....: 0,020
 OBJETO=====> JU917936047BR
 REGISTRO A VISTA...: 6,35
 AVISO DE RECEBIMENTO: 6,35
 CARTA REGISTRADA A 1 14,75+
 Valor do Porte(R\$)..: 2,05
 Cep Destino: 09572-300 (SP/Sao Caetano do Su
 Su
 Peso real (G).....: 20
 Peso Tarifado:.....: 0,020
 OBJETO=====> JU917936055BR
 REGISTRO A VISTA...: 6,35
 AVISO DE RECEBIMENTO: 6,35
 CARTA REGISTRADA A 1 14,75+
 Valor do Porte(R\$)..: 2,05
 Cep Destino: 09380-310 (SP/Maua)
 Peso real (G).....: 20
 Peso Tarifado:.....: 0,020
 OBJETO=====> JU917936064BR
 REGISTRO A VISTA...: 6,35
 AVISO DE RECEBIMENTO: 6,35
 CARTA REGISTRADA A 1 14,75+
 Valor do Porte(R\$)..: 2,05
 Cep Destino: 03978-450 (SP/Sao Paulo)
 Peso real (G).....: 20
 Peso Tarifado:.....: 0,020
 OBJETO=====> JU917936078BR
 REGISTRO A VISTA...: 6,35
 AVISO DE RECEBIMENTO: 6,35
 CARTA REGISTRADA A 1 14,75+
 Valor do Porte(R\$)..: 2,05
 Cep Destino: 09510-005 (SP/Sao Caetano do Su

Cep Destino: 03978-450 (SP/Sao Paulo)
 Peso real (G).....: 20
 Peso Tarifado:.....: 0,020
 OBJETO=====> JU917936078BR
 REGISTRO A VISTA....: 6,35
 AVISO DE RECEBIMENTO: 6,35
 CARTA REGISTRADA A 1 14,75+
 Valor do Porte(R\$)..: 2,05
 Cep Destino: 09510-005 (SP/Sao Caetano do Su
 Peso real (G).....: 20
 Peso Tarifado:.....: 0,020
 OBJETO=====> JU917936081BR
 REGISTRO A VISTA....: 6,35
 AVISO DE RECEBIMENTO: 6,35
 CARTA REGISTRADA A 1 14,75+
 Valor do Porte(R\$)..: 2,05
 Cep Destino: 09180-001 (SP/Santo Andre)
 Peso real (G).....: 20
 Peso Tarifado:.....: 0,020
 OBJETO=====> JU917936095BR
 REGISTRO A VISTA....: 6,35
 AVISO DE RECEBIMENTO: 6,35
 CARTA REGISTRADA A 1 14,75+
 Valor do Porte(R\$)..: 2,05
 Cep Destino: 04038-040 (SP/Sao Paulo)
 Peso real (G).....: 20
 Peso Tarifado:.....: 0,020
 OBJETO=====> JU917935656BR
 REGISTRO A VISTA....: 6,35
 AVISO DE RECEBIMENTO: 6,35
 CARTA REGISTRADA A 1 14,75+
 Valor do Porte(R\$)..: 2,05
 Cep Destino: 03054-050 (SP/Sao Paulo)
 Peso real (G).....: 20
 Peso Tarifado:.....: 0,020
 OBJETO=====> JU917936104BR
 REGISTRO A VISTA....: 6,35
 AVISO DE RECEBIMENTO: 6,35
 CARTA REGISTRADA A 1 14,75+
 Valor do Porte(R\$)..: 2,05
 Cep Destino: 09280-000 (SP/Santo Andre)
 Peso real (G).....: 20
 Peso Tarifado:.....: 0,020
 OBJETO=====> JU917936118BR
 REGISTRO A VISTA....: 6,35
 AVISO DE RECEBIMENTO: 6,35
 CARTA REGISTRADA A 1 14,75+
 Valor do Porte(R\$)..: 2,05
 Cep Destino: 09950-620 (SP/Diadema)
 Peso real (G).....: 20
 Peso Tarifado:.....: 0,020
 OBJETO=====> JU917936121BR
 REGISTRO A VISTA....: 6,35
 AVISO DE RECEBIMENTO: 6,35
 CARTA REGISTRADA A 1 14,75+
 Valor do Porte(R\$)..: 2,05
 Cep Destino: 09320-810 (SP/Maua)
 Peso real (G).....: 20
 Peso Tarifado:.....: 0,020
 OBJETO=====> JU917936135BR
 REGISTRO A VISTA....: 6,35
 AVISO DE RECEBIMENTO: 6,35
 CARTA REGISTRADA A 1 14,75+
 Valor do Porte(R\$)..: 2,05
 Cep Destino: 09541-250 (SP/Sao Caetano do Su
 Peso real (G).....: 20
 Peso Tarifado:.....: 0,020
 OBJETO=====> JU917936149BR
 REGISTRO A VISTA....: 6,35
 AVISO DE RECEBIMENTO: 6,35
 CARTA REGISTRADA A 1 14,75+
 Valor do Porte(R\$)..: 2,05
 Cep Destino: 09180-001 (SP/Santo Andre)
 Peso real (G).....: 20
 Peso Tarifado:.....: 0,020
 OBJETO=====> JU917936152BR
 REGISTRO A VISTA....: 6,35

Valor do Porte(R\$)...: 2,05
Cep Destino: 09541-250 (SP/Sao Caetano do

Su

Peso real (G).....: 20
Peso Tarifado:.....: 0,020
OBJETO=====> JU917936149BR
REGISTRO A VISTA....: 6,35
AVISO DE RECEBIMENTO: 6,35
CARTA REGISTRADA A 1 14,75+
Valor do Porte(R\$)..: 2,05
Cep Destino: 09180-001 (SP/Santo Andre)
Peso real (G).....: 20
Peso Tarifado:.....: 0,020
OBJETO=====> JU917936152BR
REGISTRO A VISTA....: 6,35
AVISO DE RECEBIMENTO: 6,35
CARTA REGISTRADA A 1 14,75+
Valor do Porte(R\$)..: 2,05
Cep Destino: 03215-010 (SP/Sao Paulo)
Peso real (G).....: 20
Peso Tarifado:.....: 0,020
OBJETO=====> JU917936166BR
REGISTRO A VISTA....: 6,35
AVISO DE RECEBIMENTO: 6,35
CARTA REGISTRADA A 1 14,75+
Valor do Porte(R\$)..: 2,05
Cep Destino: 08310-510 (SP/Sao Paulo)
Peso real (G).....: 20
Peso Tarifado:.....: 0,020
OBJETO=====> JU917936170BR
REGISTRO A VISTA....: 6,35
AVISO DE RECEBIMENTO: 6,35
CARTA REGISTRADA A 1 14,75+
Valor do Porte(R\$)..: 2,05
Cep Destino: 03214-080 (SP/Sao Paulo)
Peso real (G).....: 20
Peso Tarifado:.....: 0,020
OBJETO=====> JU917936183BR
REGISTRO A VISTA....: 6,35
AVISO DE RECEBIMENTO: 6,35
CARTA REGISTRADA A 1 14,75+
Valor do Porte(R\$)..: 2,05
Cep Destino: 09510-101 (SP/Sao Caetano do

Su

Peso real (G).....: 20
Peso Tarifado:.....: 0,020
OBJETO=====> JU917936197BR
REGISTRO A VISTA....: 6,35
AVISO DE RECEBIMENTO: 6,35
CARTA REGISTRADA A 1 14,75+
Valor do Porte(R\$)..: 2,05
Cep Destino: 03984-100 (SP/Sao Paulo)
Peso real (G).....: 20
Peso Tarifado:.....: 0,020
OBJETO=====> JU917935660BR
REGISTRO A VISTA....: 6,35
AVISO DE RECEBIMENTO: 6,35
CARTA REGISTRADA A 1 14,75+
Valor do Porte(R\$)..: 2,05
Cep Destino: 08320-307 (SP/Sao Paulo)
Peso real (G).....: 20
Peso Tarifado:.....: 0,020
OBJETO=====> JU917936206BR
REGISTRO A VISTA....: 6,35
AVISO DE RECEBIMENTO: 6,35
CARTA REGISTRADA A 1 14,75+
Valor do Porte(R\$)..: 2,05
Cep Destino: 08310-570 (SP/Sao Paulo)
Peso real (G).....: 20
Peso Tarifado:.....: 0,020
OBJETO=====> JU917936210BR
REGISTRO A VISTA....: 6,35
AVISO DE RECEBIMENTO: 6,35
CARTA REGISTRADA A 1 14,75+
Valor do Porte(R\$)..: 2,05
Cep Destino: 03977-409 (SP/Sao Paulo)
Peso real (G).....: 20
Peso Tarifado:.....: 0,020
OBJETO=====> JU917936223BR
REGISTRO A VISTA....: 6,35

Peso real (G).....: 20
 Peso Tarifado:.....: 0,020
 OBJETO=====> JU917936210BR
 REGISTRO A VISTA....: 6,35
 AVISO DE RECEBIMENTO: 6,35
 CARTA REGISTRADA A 1 14,75+
 Valor do Porte(R\$)...: 2,05
 Cep Destino: 03977-409 (SP/Sao Paulo)
 Peso real (G).....: 20
 Peso Tarifado:.....: 0,020
 OBJETO=====> JU917936223BR
 REGISTRO A VISTA....: 6,35
 AVISO DE RECEBIMENTO: 6,35
 CARTA REGISTRADA A 1 14,75+
 Valor do Porte(R\$)...: 2,05
 Cep Destino: 09290-230 (SP/Santo Andre)
 Peso real (G).....: 20
 Peso Tarifado:.....: 0,020
 OBJETO=====> JU917936237BR
 REGISTRO A VISTA....: 6,35
 AVISO DE RECEBIMENTO: 6,35
 CARTA REGISTRADA A 1 14,75+
 Valor do Porte(R\$)...: 2,05
 Cep Destino: 03977-002 (SP/Sao Paulo)
 Peso real (G).....: 20
 Peso Tarifado:.....: 0,020
 OBJETO=====> JU917936245BR
 REGISTRO A VISTA....: 6,35
 AVISO DE RECEBIMENTO: 6,35
 CARTA REGISTRADA A 1 14,75+
 Valor do Porte(R\$)...: 2,05
 Cep Destino: 04890-020 (SP/Sao Paulo)
 Peso real (G).....: 20
 Peso Tarifado:.....: 0,020
 OBJETO=====> JU917936254BR
 REGISTRO A VISTA....: 6,35
 AVISO DE RECEBIMENTO: 6,35
 CARTA REGISTRADA A 1 14,75+
 Valor do Porte(R\$)...: 2,05
 Cep Destino: 09240-550 (SP/Santo Andre)
 Peso real (G).....: 20
 Peso Tarifado:.....: 0,020
 OBJETO=====> JU917936268BR
 REGISTRO A VISTA....: 6,35
 AVISO DE RECEBIMENTO: 6,35
 CARTA REGISTRADA A 1 14,75+
 Valor do Porte(R\$)...: 2,05
 Cep Destino: 08320-640 (SP/Sao Paulo)
 Peso real (G).....: 20
 Peso Tarifado:.....: 0,020
 OBJETO=====> JU917936271BR
 REGISTRO A VISTA....: 6,35
 AVISO DE RECEBIMENTO: 6,35
 CARTA REGISTRADA A 1 14,75+
 Valor do Porte(R\$)...: 2,05
 Cep Destino: 09190-600 (SP/Santo Andre)
 Peso real (G).....: 20
 Peso Tarifado:.....: 0,020
 OBJETO=====> JU917936285BR
 REGISTRO A VISTA....: 6,35
 AVISO DE RECEBIMENTO: 6,35
 CARTA REGISTRADA A 1 14,75+
 Valor do Porte(R\$)...: 2,05
 Cep Destino: 09541-250 (SP/Sao Caetano do Su
 Peso real (G).....: 20
 Peso Tarifado:.....: 0,020
 OBJETO=====> JU917936299BR
 REGISTRO A VISTA....: 6,35
 AVISO DE RECEBIMENTO: 6,35
 CARTA REGISTRADA A 1 14,75+
 Valor do Porte(R\$)...: 2,05
 Cep Destino: 06460-040 (SP/Barueri)
 Peso real (G).....: 20
 Peso Tarifado:.....: 0,020
 OBJETO=====> JU917935673BR
 REGISTRO A VISTA....: 6,35
 AVISO DE RECEBIMENTO: 6,35
 CARTA REGISTRADA A 1 14,75+

OBJETO=====> JU917936299BR
 REGISTRO A VISTA....: 6,35
 AVISO DE RECEBIMENTO: 6,35
 CARTA REGISTRADA A 1 14,75+
 Valor do Porte(R\$)..: 2,05
 Cep Destino: 06460-040 (SP/Barueri)
 Peso real (G).....: 20
 Peso Tarifado:.....: 0,020
 OBJETO=====> JU917935673BR
 REGISTRO A VISTA....: 6,35
 AVISO DE RECEBIMENTO: 6,35
 CARTA REGISTRADA A 1 14,75+
 Valor do Porte(R\$)..: 2,05
 Cep Destino: 08570-710 (SP/Itaquaquecetuba)
)
 Peso real (G).....: 20
 Peso Tarifado:.....: 0,020
 OBJETO=====> JU917936308BR
 REGISTRO A VISTA....: 6,35
 AVISO DE RECEBIMENTO: 6,35
 CARTA REGISTRADA A 1 14,75+
 Valor do Porte(R\$)..: 2,05
 Cep Destino: 09380-300 (SP/Maua)
 Peso real (G).....: 20
 Peso Tarifado:.....: 0,020
 OBJETO=====> JU917936311BR
 REGISTRO A VISTA....: 6,35
 AVISO DE RECEBIMENTO: 6,35
 CARTA REGISTRADA A 1 14,75+
 Valor do Porte(R\$)..: 2,05
 Cep Destino: 03977-720 (SP/Sao Paulo)
 Peso real (G).....: 20
 Peso Tarifado:.....: 0,020
 OBJETO=====> JU917936325BR
 REGISTRO A VISTA....: 6,35
 AVISO DE RECEBIMENTO: 6,35
 CARTA REGISTRADA A 1 14,75+
 Valor do Porte(R\$)..: 2,05
 Cep Destino: 09371-453 (SP/Maua)
 Peso real (G).....: 20
 Peso Tarifado:.....: 0,020
 OBJETO=====> JU917936339BR
 REGISTRO A VISTA....: 6,35
 AVISO DE RECEBIMENTO: 6,35
 CARTA REGISTRADA A 1 14,75+
 Valor do Porte(R\$)..: 2,05
 Cep Destino: 09380-408 (SP/Maua)
 Peso real (G).....: 20
 Peso Tarifado:.....: 0,020
 OBJETO=====> JU917936342BR
 REGISTRO A VISTA....: 6,35
 AVISO DE RECEBIMENTO: 6,35
 CARTA REGISTRADA A 1 14,75+
 Valor do Porte(R\$)..: 2,05
 Cep Destino: 09132-120 (SP/Santo Andre)
 Peso real (G).....: 20
 Peso Tarifado:.....: 0,020
 OBJETO=====> JU917936356BR
 REGISTRO A VISTA....: 6,35
 AVISO DE RECEBIMENTO: 6,35
 CARTA REGISTRADA A 1 14,75+
 Valor do Porte(R\$)..: 2,05
 Cep Destino: 09581-120 (SP/Sao Caetano do
 Su
 Peso real (G).....: 20
 Peso Tarifado:.....: 0,020
 OBJETO=====> JU917936360BR
 REGISTRO A VISTA....: 6,35
 AVISO DE RECEBIMENTO: 6,35
 CARTA REGISTRADA A 1 14,75+
 Valor do Porte(R\$)..: 2,05
 Cep Destino: 09601-000 (SP/Sao Bernardo do
 C
 Peso real (G).....: 20
 Peso Tarifado:.....: 0,020
 OBJETO=====> JU917936395BR
 REGISTRO A VISTA....: 6,35
 AVISO DE RECEBIMENTO: 6,35
 CARTA REGISTRADA A 1 14,75+

C

Peso real (G).....: 20
 Peso Tarifado:.....: 0,020
 OBJETO=====> JU917936395BR
 REGISTRO A VISTA....: 6,35
 AVISO DE RECEBIMENTO: 6,35
 CARTA REGISTRADA A 1 14,75+
 Valor do Porte(R\$)..: 2,05
 Cep Destino: 09260-030 (SP/Santo Andre)
 Peso real (G).....: 20
 Peso Tarifado:.....: 0,020
 OBJETO=====> JU917936400BR
 REGISTRO A VISTA....: 6,35
 AVISO DE RECEBIMENTO: 6,35
 CARTA REGISTRADA A 1 14,75+
 Valor do Porte(R\$)..: 2,05
 Cep Destino: 03555-000 (SP/Sao Paulo)
 Peso real (G).....: 20
 Peso Tarifado:.....: 0,020
 OBJETO=====> JU917936413BR
 REGISTRO A VISTA....: 6,35
 AVISO DE RECEBIMENTO: 6,35
 CARTA REGISTRADA A 1 14,75+
 Valor do Porte(R\$)..: 2,05
 Cep Destino: 04102-001 (SP/Sao Paulo)
 Peso real (G).....: 20
 Peso Tarifado:.....: 0,020
 OBJETO=====> JU917935687BR
 REGISTRO A VISTA....: 6,35
 AVISO DE RECEBIMENTO: 6,35
 CARTA REGISTRADA A 1 14,75+
 Valor do Porte(R\$)..: 2,05
 Cep Destino: 09120-150 (SP/Santo Andre)
 Peso real (G).....: 20
 Peso Tarifado:.....: 0,020
 OBJETO=====> JU917936427BR
 REGISTRO A VISTA....: 6,35
 AVISO DE RECEBIMENTO: 6,35
 CARTA REGISTRADA A 1 14,75+
 Valor do Porte(R\$)..: 2,05
 Cep Destino: 03929-300 (SP/Sao Paulo)
 Peso real (G).....: 20
 Peso Tarifado:.....: 0,020
 OBJETO=====> JU917936435BR
 REGISTRO A VISTA....: 6,35
 AVISO DE RECEBIMENTO: 6,35
 CARTA REGISTRADA A 1 14,75+
 Valor do Porte(R\$)..: 2,05
 Cep Destino: 09601-000 (SP/Sao Bernardo do

C

Peso real (G).....: 20
 Peso Tarifado:.....: 0,020
 OBJETO=====> JU917936444BR
 REGISTRO A VISTA....: 6,35
 AVISO DE RECEBIMENTO: 6,35
 CARTA REGISTRADA A 1 14,75+
 Valor do Porte(R\$)..: 2,05
 Cep Destino: 09371-077 (SP/Maua)
 Peso real (G).....: 20
 Peso Tarifado:.....: 0,020
 OBJETO=====> JU917936458BR
 REGISTRO A VISTA....: 6,35
 AVISO DE RECEBIMENTO: 6,35
 CARTA REGISTRADA A 1 14,75+
 Valor do Porte(R\$)..: 2,05
 Cep Destino: 09350-600 (SP/Maua)
 Peso real (G).....: 20
 Peso Tarifado:.....: 0,020
 OBJETO=====> JU917936461BR
 REGISTRO A VISTA....: 6,35
 AVISO DE RECEBIMENTO: 6,35
 CARTA REGISTRADA A 1 14,75+
 Valor do Porte(R\$)..: 2,05
 Cep Destino: 03977-004 (SP/Sao Paulo)
 Peso real (G).....: 20
 Peso Tarifado:.....: 0,020
 OBJETO=====> JU917936475BR
 REGISTRO A VISTA....: 6,35

Peso Tarifado:.....: 0,020
 OBJETO=====> JU917936435BR
 REGISTRO A VISTA....: 6,35
 AVISO DE RECEBIMENTO: 6,35
 CARTA REGISTRADA A 1 14,75+
 Valor do Porte(R\$)..: 2,05
 Cep Destino: 09601-000 (SP/Sao Bernardo do C
 C
 Peso real (G).....: 20
 Peso Tarifado:.....: 0,020
 OBJETO=====> JU917936444BR
 REGISTRO A VISTA....: 6,35
 AVISO DE RECEBIMENTO: 6,35
 CARTA REGISTRADA A 1 14,75+
 Valor do Porte(R\$)..: 2,05
 Cep Destino: 09371-077 (SP/Maua)
 Peso real (G).....: 20
 Peso Tarifado:.....: 0,020
 OBJETO=====> JU917936458BR
 REGISTRO A VISTA....: 6,35
 AVISO DE RECEBIMENTO: 6,35
 CARTA REGISTRADA A 1 14,75+
 Valor do Porte(R\$)..: 2,05
 Cep Destino: 09350-600 (SP/Maua)
 Peso real (G).....: 20
 Peso Tarifado:.....: 0,020
 OBJETO=====> JU917936461BR
 REGISTRO A VISTA....: 6,35
 AVISO DE RECEBIMENTO: 6,35
 CARTA REGISTRADA A 1 14,75+
 Valor do Porte(R\$)..: 2,05
 Cep Destino: 03977-004 (SP/Sao Paulo)
 Peso real (G).....: 20
 Peso Tarifado:.....: 0,020
 OBJETO=====> JU917936475BR
 REGISTRO A VISTA....: 6,35
 AVISO DE RECEBIMENTO: 6,35
 CARTA REGISTRADA A 1 14,75+
 Valor do Porte(R\$)..: 2,05
 Cep Destino: 09370-790 (SP/Maua)
 Peso real (G).....: 20
 Peso Tarifado:.....: 0,020
 OBJETO=====> JU917936489BR
 REGISTRO A VISTA....: 6,35
 AVISO DE RECEBIMENTO: 6,35
 CARTA REGISTRADA A 1 14,75+
 Valor do Porte(R\$)..: 2,05
 Cep Destino: 04207-000 (SP/Sao Paulo)
 Peso real (G).....: 20
 Peso Tarifado:.....: 0,020
 OBJETO=====> JU917936492BR
 REGISTRO A VISTA....: 6,35
 AVISO DE RECEBIMENTO: 6,35
 CARTA REGISTRADA A 1 14,75+
 Valor do Porte(R\$)..: 2,05
 Cep Destino: 09895-120 (SP/Sao Bernardo do C
 C
 Peso real (G).....: 20
 Peso Tarifado:.....: 0,020
 OBJETO=====> JU917936501BR
 REGISTRO A VISTA....: 6,35
 AVISO DE RECEBIMENTO: 6,35
 CARTA REGISTRADA A 1 14,75+
 Valor do Porte(R\$)..: 2,05
 Cep Destino: 06395-325 (SP/Sao Paulo)
 Peso real (G).....: 20

ECT - EMP. BRAS. DE CORREIOS E TELEGRAFOS
 Ag: 424613 - AGF NOVE DE JULHO
 SAO PAULO - SP
 CNPJ....: 62517867000176 Ins Est.: 145757635113
 COMPROVANTE DO CLIENTE

Cliente.....: LASPRO
 CNPJ/CPF.....: 00000000000000

Movimento..: 13/05/2020 Hora.....: 14:06:31
 Caixa.....: 96474410 Matricula..: 3033*****
 Lancamento.: 048 Atendimento: 00026
 Modalidade.: A Vista ID Tiquete.: 1817416930

| DESCRIÇÃO | QTD. | PREÇO(R\$) |
|--|-------|------------|
| CARTA REGISTRADA A | 1 | 14,75+ |
| Valor do Porte(R\$)..: | 2,05 | |
| Cep Destino: 09380-410 (SP/Maua) | | |
| Peso real (G).....: | 20 | |
| Peso Tarifado:.....: | 0,020 | |
| OBJETO=====> JU917936387BR | | |
| REGISTRO A VISTA....: | 6,35 | |
| AVISO DE RECEBIMENTO: | 6,35 | |
| CARTA REGISTRADA A | 1 | 14,75+ |
| Valor do Porte(R\$)..: | 2,05 | |
| Cep Destino: 09580-020 (SP/Sao Caetano do Su | | |
| Peso real (G).....: | 20 | |
| Peso Tarifado:.....: | 0,020 | |
| OBJETO=====> JU917936373BR | | |
| REGISTRO A VISTA....: | 6,35 | |
| AVISO DE RECEBIMENTO: | 6,35 | |

TOTAL DO ATENDIMENTO(R\$) 29,50

Valor Declarado não solicitado(R\$)
 No caso de objeto com valor,
 utilize o serviço adicional de valor declarado

TOTAL(R\$)=====> 29,50
 VALOR RECEBIDO(R\$)=> 29,50

SERV. POSTAIS: DIREITOS E DEVERES-LEI 6538/78

Ganhe tempo!
 Baixe o APP de Pré-Atendimento dos Correios
 Tenha sempre em mãos o número do ID Tiquete
 deste comprovante, para eventual contato com
 os Correios.
 VIA-CLIENTE SARA 8.0.02

Peso Tarifado:.....: 0,020
 OBJETO=====> JU917936515BR
 REGISTRO A VISTA....: 6,35
 AVISO DE RECEBIMENTO: 6,35
 CARTA REGISTRADA A 1 14,75+
 Valor do Porte(R\$)..: 2,05
 Cep Destino: 11065-003 (SP/Santos)
 Peso real (G).....: 20
 Peso Tarifado:.....: 0,020
 OBJETO=====> JU9179365095BR
 REGISTRO A VISTA....: 6,35
 AVISO DE RECEBIMENTO: 6,35
 CARTA REGISTRADA A 1 14,75+
 Valor do Porte(R\$)..: 2,05
 Cep Destino: 08395-325 (SP/Sao Paulo)
 Peso real (G).....: 20
 Peso Tarifado:.....: 0,020
 OBJETO=====> JU917936529BR
 REGISTRO A VISTA....: 6,35
 AVISO DE RECEBIMENTO: 6,35
 CARTA REGISTRADA A 1 14,75+
 Valor do Porte(R\$)..: 2,05
 Cep Destino: 09332-000 (SP/Maua)
 Peso real (G).....: 20
 Peso Tarifado:.....: 0,020
 OBJETO=====> JU917936532BR
 REGISTRO A VISTA....: 6,35
 AVISO DE RECEBIMENTO: 6,35
 CARTA REGISTRADA A 1 14,75+
 Valor do Porte(R\$)..: 2,05
 Cep Destino: 08310-015 (SP/Sao Paulo)
 Peso real (G).....: 20
 Peso Tarifado:.....: 0,020
 OBJETO=====> JU917936546BR
 REGISTRO A VISTA....: 6,35
 AVISO DE RECEBIMENTO: 6,35
 CARTA REGISTRADA A 1 14,75+
 Valor do Porte(R\$)..: 2,05
 Cep Destino: 09380-408 (SP/Maua)
 Peso real (G).....: 20
 Peso Tarifado:.....: 0,020
 OBJETO=====> JU917936550BR
 REGISTRO A VISTA....: 6,35
 AVISO DE RECEBIMENTO: 6,35
 CARTA REGISTRADA A 1 14,75+
 Valor do Porte(R\$)..: 2,05
 Cep Destino: 03977-004 (SP/Sao Paulo)
 Peso real (G).....: 20
 Peso Tarifado:.....: 0,020
 OBJETO=====> JU917936563BR
 REGISTRO A VISTA....: 6,35
 AVISO DE RECEBIMENTO: 6,35
 CARTA REGISTRADA A 1 14,75+
 Valor do Porte(R\$)..: 2,05
 Cep Destino: 03977-002 (SP/Sao Paulo)
 Peso real (G).....: 20
 Peso Tarifado:.....: 0,020
 OBJETO=====> JU917936577BR
 REGISTRO A VISTA....: 6,35
 AVISO DE RECEBIMENTO: 6,35
 CARTA REGISTRADA A 1 14,75+
 Valor do Porte(R\$)..: 2,05
 Cep Destino: 03977-417 (SP/Sao Paulo)
 Peso real (G).....: 20
 Peso Tarifado:.....: 0,020
 OBJETO=====> JU917936585BR
 REGISTRO A VISTA....: 6,35
 AVISO DE RECEBIMENTO: 6,35
 CARTA REGISTRADA A 1 14,75+
 Valor do Porte(R\$)..: 2,05
 Cep Destino: 09090-650 (SP/Santo Andre)
 Peso real (G).....: 20

Valor do Porte(R\$)..... 2,05
 Cep Destino: 03977-004 (SP/Sao Paulo)
 Peso real (G).....: 20
 Peso Tarifado:.....: 0,020
 OBJETO=====> JU917936563BR
 REGISTRO A VISTA....: 6,35
 AVISO DE RECEBIMENTO: 6,35
 CARTA REGISTRADA A 1 14,75+
 Valor do Porte(R\$)..: 2,05
 Cep Destino: 03977-002 (SP/Sao Paulo)
 Peso real (G).....: 20
 Peso Tarifado:.....: 0,020
 OBJETO=====> JU917936577BR
 REGISTRO A VISTA....: 6,35
 AVISO DE RECEBIMENTO: 6,35
 CARTA REGISTRADA A 1 14,75+
 Valor do Porte(R\$)..: 2,05
 Cep Destino: 03977-417 (SP/Sao Paulo)
 Peso real (G).....: 20
 Peso Tarifado:.....: 0,020
 OBJETO=====> JU917936585BR
 REGISTRO A VISTA....: 6,35
 AVISO DE RECEBIMENTO: 6,35
 CARTA REGISTRADA A 1 14,75+
 Valor do Porte(R\$)..: 2,05
 Cep Destino: 09090-650 (SP/Santo Andre)
 Peso real (G).....: 20
 Peso Tarifado:.....: 0,020
 OBJETO=====> JU917936594BR
 REGISTRO A VISTA....: 6,35
 AVISO DE RECEBIMENTO: 6,35
 CARTA REGISTRADA A 1 14,75+
 Valor do Porte(R\$)..: 2,05
 Cep Destino: 09185-410 (SP/Santo Andre)
 Peso real (G).....: 20
 Peso Tarifado:.....: 0,020
 OBJETO=====> JU917936603BR
 REGISTRO A VISTA....: 6,35
 AVISO DE RECEBIMENTO: 6,35
 CARTA REGISTRADA A 1 14,75+
 Valor do Porte(R\$)..: 2,05
 Cep Destino: 04634-010 (SP/Sao Paulo)
 Peso real (G).....: 20
 Peso Tarifado:.....: 0,020
 OBJETO=====> JU917936617BR
 REGISTRO A VISTA....: 6,35
 AVISO DE RECEBIMENTO: 6,35

TOTAL DO ATENDIMENTO(R\$) 1,947,00

Valor Declarado não solicitado(R\$)
 No caso de objeto com valor,
 utilize o serviço adicional de valor declarado

TOTAL(R\$)=====> 1,947,00
 VALOR RECEBIDO(R\$)=> 1,947,00

SERV. POSTAIS: DIREITOS E DEVERES-LEI 6538/78

Ganhe tempo!
 Baixe o APP de Pré-Atendimento dos Correios
 Tenha sempre em mãos o número do ID Tiquete
 deste comprovante, para eventual contato com
 os Correios.
 VIA-CLIENTE SARA 8.0.02

Assunto: **Re: Recuperação Judicial GRAX- YOURLUB**
De: Fernando | Laspro Advogados <fernando.teixeira@laspro.com.br>
Para: <thais@labettaadvogados.com.br>
<oreste.laspro@laspro.com.br>, <jorge.souza@laspro.com.br>,
Cc: Ygor Moura <ygor.moura@laspro.com.br>,
<carolina.fontes@laspro.com.br>
Data: 28/05/2020 10:26



Dra. Thais,

Bom dia.

Sim, é necessário o pagamento imediato.

O montante é referente às custas para publicação do edital do artigo 52, par. 1, da Lei n. 11.101/2005.

Ademais, aproveito a oportunidade para questionar sobre a documentação contábil.

Os documentos contábeis deveriam ter sido encaminhados até o dia 25, conforme termo de diligencia anexo, assinado na oportunidade da vistoria in loco.

Teremos que informar o não envio dos documentos nos autos.

Poderia nos esclarecer a razão dos documentos não terem sido encaminhados? Será possível o envio até o fim do expediente de hoje (28)?

Atte.,

Fernando Teixeira

LASPRO ADVOGADOS ASSOCIADOS

Rua Major Quedinho, 111 - 18º andar

Consolação - São Paulo - SP

CEP: 01050-030

Fone: +55 (11) 3211-3010

Fax: +55 (11) 3255-3727

<http://www.laspro.com.br>

Em 28/05/2020 09:28, thais@labettaadvogados.com.br escreveu:

Fernando, bom dia!

Verifiquei esse andamento nos autos. É necessário o pagamento imediato?

Atenciosamente,



Dra. Thais D. A. S. Bonachella
Av. Dr Chucri Zaidan, 1550
Cj. 2307 São Paulo - SP
Tel.: 55 11 3105-5472 / 3105-477
thais@labettadvogados.com.br
www.labettaadvogados.com.br