



Roberto W. Cal...

### FICHA DE AVALIAÇÃO

Local: Shellmar Embalagens Modernas Ltda.  
Origem: 0004415-13.2005.8.26.0564

10471  
R

Nr. do Item:	1	Classificação:	Veículos - bens isolados
Descrição	Veículo tipo Furgão com avarias (vidro traseiro quebrado e pequenos impactos nas laterais) sem funcionamento e com pneus furados placa CIH-7119		
Localização:	SÃO BERNARDO DO CAMPO		
Fabricante:	Mercedes Benz do Brasil		
Nr. de Série	VSA631372S3203835		
Modelo	FURGÃO MD 180 PLACA CIH-7119		
Ano	1995	MOD	1996
Notas de avaliação			
		Grau de Fundamentação *1	
Aspecto:	2	Vistoria	3
Funcionamento:	0	Funcionamento	1
Manutenção:	0	Informações	2
Tempo de Uso:	4	Depreciação	3
Depreciação	0	Grau calculado	2
Valor de reposição:			
Fonte 1	Tabela FIPE	Valor	
Fonte 2	OLX site	R\$	15.750,00
Fonte 3	Mercado livre www.mercadolivre.com.br/mbi-805062320	R\$	15.000,00
Fonte 4	carro.mercadolivre.com.br/MLB-800551763	R\$	16.000,00
Fonte 5	http://caminhao.mercadolivre.com.br/MLB-803245269	R\$	9.500,00
Média		R\$	18.000,00
IPVA em atraso		R\$	14.850,00
Reparo/Desmonte		R\$	-
obs.: EXISTE ARRASTO EM PROCESSO 1922/1994 2 VARA DE SBC TRABALHO IPVA ATRASO 2020,93		R\$	1.500,00
		Valor avaliado	R\$ 13.350,00

\*1 Grau de fundamentação Conf. NBR14653-5 item 9  
 \*2 Custo da liquidação forçada Conf. NBR14653-1 item

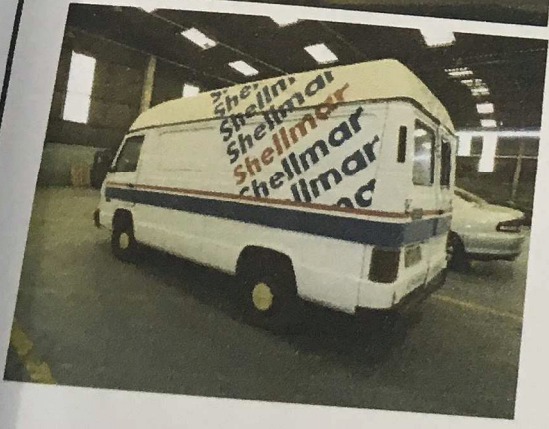
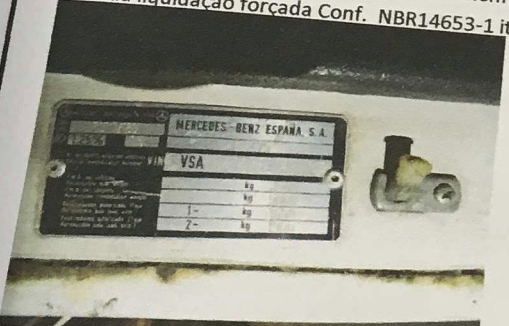

R





10472  
@

<b>FICHA DE AVALIAÇÃO</b>		<b>Local:</b>	Shellmar Embalagens Modernas Ltda.	
<b>Nr. do Item:</b>	2	<b>Origem:</b>	0004415-13.2005.8.26.0564	
<b>Descrição</b>	Veículos de transporte Corsa wind cor branca - com pequenos amassados na lateral e não apresenou funcionamento 9BGSC08Z0YC196565 placa DCW-1314			
<b>Localização:</b>				
<b>Fabricante:</b>	General motors			
<b>Nr. de Série</b>	9BGSC08Z0YC196565 placa DCW-1314			
<b>Modelo</b>	Corsa wind			
<b>Ano</b>	2000			
<b>Notas de avaliação</b>		<b>Grau de Fundamentação *1</b>		
<b>Aspecto:</b>	3	Vistoria	3	
<b>Funcionamento:</b>	0	Funcionamento	0	
<b>Manutenção:</b>	0	Informações	2	
<b>Tempo de Uso:</b>	4	Depreciação	3	
<b>Depreciação</b>	0	Grau calculado	2	
<b>Valor de reposição:</b>				
<b>Fonte 1</b>	FIPE TABELA			<b>Valor</b>
<b>Fonte 2</b>	WEBMOTOR máximo			R\$ 9.648,00
<b>Fonte 3</b>	webmotor mínimo			R\$ 10.900,00
<b>Fator k</b>	1			R\$ 9.500,00
<b>Liquidação custo*2</b>	mês	<b>Taxa:</b>		
<b>Média</b>		<b>Custo mês</b>		
<b>Multas e IPVA atrasado</b>				R\$ 10.200,00
<b>Reparo/Desmonte</b>				
<b>Obs.: o veículo tem bloqueio judicial da Fazenda nacional IPVA em atrado R4 2.043,67</b>				
<b>Valor Avaliado</b>				R\$ 10.200,00

\*1 Grau de fundamentação Conf. NBR14653-5 item 9  
\*2 Custo da liquidação forçada Conf. NBR14653-1 item

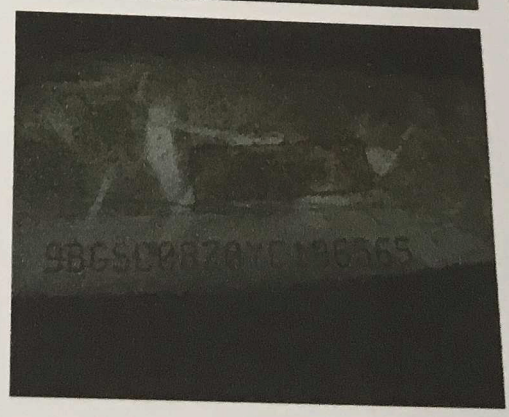



10473  
@

FICHA DE AVALIAÇÃO		Local:	Shellmar Embalagens Modernas Ltda.
Nr. do Item:	3	Origem:	0004415-13.2005.8.26.0564
Descrição	Empilhadeira para 5.000lbs (2.400Kg) cor amarela, type G à gás altura de 4,00metros KOMATSU FORKLIFT USA INC		
Localização:	Galpão principal		
Fabricante:	KOMATSU FORKLIFT USA INC		
Nr. de Série	10657A		
Modelo	FG25T-12		
Ano	IND.		
Notas de avaliação			
Aspecto:	4	Vistoria	3
Funcionamento:	3	Funcionamento	2
Manutenção:	0	Informações	1
Tempo de Uso:	0	Depreciação	4
Depreciação	0	Grau calculado	3
Valor de reposição:			
Fonte 1	veículo mercado livre g empilhadeira 2004		Valor
Fonte 2	veículo mercado livre g empilhadeira 2001		R\$ 22.000,00
Fonte 3	<a href="http://www.mercadomaquinas.com.br">www.mercadomaquinas.com.br</a> - 1999		R\$ 25.000,00
Média			R\$ 22.000,00
Depreciação nota da avaliação			R\$ 23.000,00
Reparo/Desmonte			R\$ -
Obs.: Existe edital de leilão para sentença 0002819-26.1997.403.6100			R\$ -
<b>Valor Avaliado</b>			R\$ 23.000,00

\*1 Grau de fundamentação Conf. NBR14653-5 item 9  
 \*2 Custo da liquidação forçada Conf. NBR14653-1 item

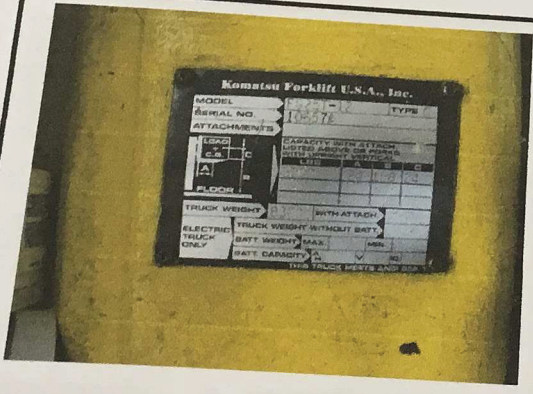

h





Roberto W Cabette

Etapa 2 - Cadastrar Partes e/ou Advogados

Selecione as partes consideradas ativas e informe a data de uma delas no momento...

10474  
R

FICHA DE AVALIAÇÃO		Local:	Shellmar Embalagens Modernas Ltda.
		Origem:	0004415-13.2005.8.26.0564
Nr. do Item:	4	Classificação:	Veículo de transporte
Descrição	Veículo OMEGA CD placa CYM 2900 - renavan 713433060 - CÂMBIO AUTOMÁTICO cor prata, com parabrisa quebrado e amassado na tampa traseira e pneus - cortados		
Localização:	galpão secundário		
Fabricante:	General Motors		
Nr. de Série	6GIVX69XWL372560		
Modelo	OMEGA CD		
Ano	1998		1999
Notas de avaliação		Grau de Fundamentação *1	
Aspecto:	2	Vistoria	3
Funcionamento:	0	Funcionamento	1
Manutenção:	0	Informações	1
Tempo de Uso:	4	Depreciação	3
Depreciação	0	Grau calculado	2
Valor de reposição:			
Fonte 1	FIPE aut, j8msqwk1vk8q		Valor
Fonte 2	site www.motors.com.br		R\$ 18.363,00
Fonte 3	site www.motors.com.br		R\$ 15.000,00
Média			R\$ 15.900,00
Multas e impostos			R\$ 16.421,00
Reparo/Desmorte			
Obs.:	consta débito de R\$1.231,57 e existe bloqueio judicial no veículo da fazenda nacional IPVA em atraso R\$1.231,57		R\$ 2.585,00
<b>Valor Avaliado</b>			R\$ 13.836,00

\*1 Grau de fundamentação Conf. NBR14653-5 item 9  
 \*2 Custo da liquidação forçada Conf. NBR14653-1 item

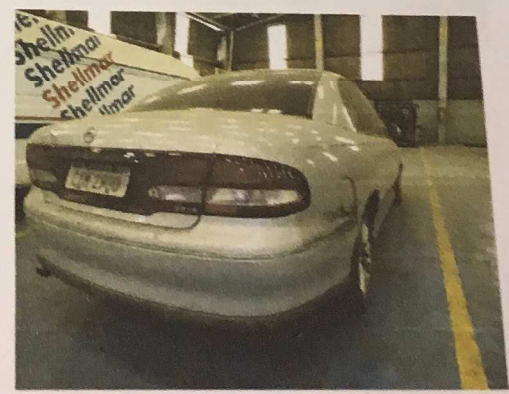

Handwritten mark resembling a stylized 'V' or '7'.



protocolar intermediárias para Remissionários. As mesmas podem ser encaminhadas para quem quiser  
documentos arquivados. Também é possível consultar decisões protocoladas e sua situação atual.  
para realizar a prestação de um requisito.

**Etapa 1 - Básicos**

Selecione as partes consideradas ativas e informe o status de cada uma delas no encerramento.

**Etapa 2 - Cadastrar Partes e/ou Advogados**

Selecione as partes consideradas ativas e informe o status de cada uma delas no encerramento.

**Etapa 3 - Avaliar**

Verifique se todas as partes consideradas ativas estão disponíveis para avaliação.

Verifique se todas as partes consideradas ativas estão disponíveis para avaliação.

Se houver algum problema de

10475  
P



Roberto W Cabette

FICHA DE AVALIAÇÃO		Local:	Shellmar Embalagens Modernas Ltda.
Nr. do Item:	5	Origem:	0004415-13.2005.8.26.0564
Descrição	veículo I/Nissan Pathfinder SE, Placa DDW 1755, RENAVAL 751280950, a gasolina, ano fab. 2000, ano mod. 2001 AUTOMÁTICA. com interior molhado.		
Localização:	galpão da marcenaria		
Fabricante:	Nissan		
Nr. de Série	JN1TAZR501W010069		
Modelo	PATHFINDER		
Ano	2000		2001
<b>Notas de avaliação</b>			
Aspecto:	2	Grau de Fundamentação *1	
Funcionamento:	0	Vistoria	3
Manutenção:	0	Funcionamento	1
Tempo de Uso:	16	Informações	1
Depreciação	0	Depreciação	3
		Grau calculado	2
<b>Valor de reposição:</b>			
Fonte 1	www.webmotor.com.br 7991		Valor
Fonte 2	www.webmotor.com.br 17911321		R\$ 27.990,00
Fonte 3	FIPE		R\$ 25.000,00
Média			R\$ 23.519,00
Multas			R\$ 25.503,00
Reparo/Desmonte			
Obs.: bloqueio judicial da Fazenda nacional Multas R\$ 5.076,07			R\$ 1.200,00
	<b>Valor Avaliado</b>		R\$ 24.303,00

\*1 Grau de fundamentação Conf. NBR14653-5 item 9

\*2 Custo da liquidação forçada Conf. NBR14653-1 item

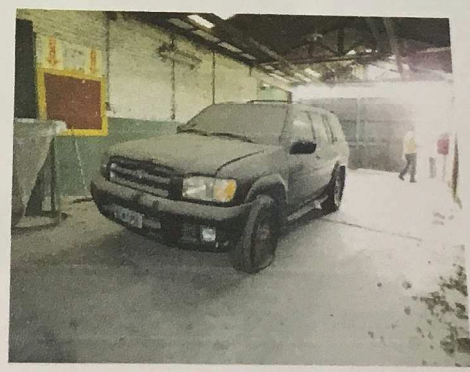
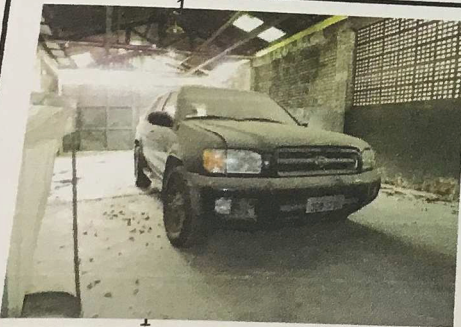

Handwritten mark resembling a stylized 'M' or 'N'.





Roberto W Cabette

21

10476 e

FICHA DE AVALIAÇÃO		Local:	Shellmar Embalagens Modernas Ltda.	
		Origem:	0004415-13.2005.8.26.0564	
Nr. do Item:	6	Classificação:	equipamentos	
Descrição	Servidor Proliant ML 370 1,26Ghz PIII 256 MB ram s/ HDD			
Localização:	CPD			
Fabricante:	COMPAQ			
Nr. de Série	sem			
Modelo	Proliant ml370			
Ano	na			
Notas de avaliação		Grau de Fundamentação *1		
Aspecto:	2	Vistoria	2	
Funcionamento:	0	Funcionamento	1	
Manutenção:	0	Informações	1	
Tempo de Uso:	1	Depreciação	1	
Depreciação	80%	Grau calculado	1	
Valor de reposição:		Valor		
Fonte 1	<a href="http://www.mercadolivre.com.br/mlb-735882606">www.mercadolivre.com.br/mlb-735882606</a>		R\$	469,00
Fonte 2	Computador Usado		R\$	450,00
Fonte 3				
Média			R\$	459,50
Depreciação			R\$	367,60
Reparo/Desmonte				
Obs.: CPU incompleta e com aspecto de quebrado				
			QUANTIDADE	1
			Valor Avaliado	R\$ 91,90
			Valor Avaliado	R\$ 91,90

\*1 Grau de fundamentação Conf. NBR14653-5 item 9  
 \*2 Custo da liquidação forçada Conf. NBR14653-1 item

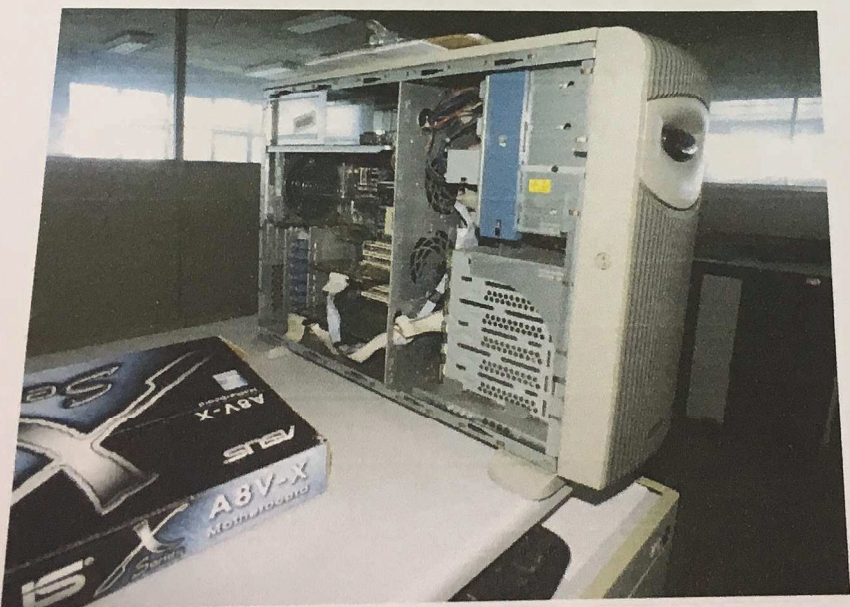

Handwritten signature





Roberto W Cabete

10477  
@

**FICHA DE AVALIAÇÃO** Local: Shellmar Embalagens Modernas Ltda.  
 Origem: 0004415-13.2005.8.26.0564

Nr. do Item: 7 Classificação: equipamentos

Descrição: Lote de CPU de vários modelos semi desmontados (totalizando 6).

Localização: CPD

Fabricante: Vários

Nr. de Série: ind

Modelo: Vários

Ano: ind

Notas de avaliação

Aspecto:	1	Vistoria	2
Funcionamento:	0	Funcionamento	1
Manutenção:	0	Informações	1
Tempo de Uso:	0	Depreciação	1
Depreciação	90%	Grau calculado	1

Valor de reposição:

Fonte 1	<a href="http://www.mercadolivre.com.br/computadores/compaq/intel-pentiu">www.mercadolivre.com.br/computadores/compaq/intel-pentiu</a>	R\$	149,00
Fonte 2	<a href="http://www.sp.olx.com.br/sao-paulo-e-regiao/">www.sp.olx.com.br/sao-paulo-e-regiao/</a>	R\$	380,00
Fonte 3	Computador usado.com	R\$	150,00
Média		R\$	226,33
Depreciação		R\$	203,70
Reparo/Desmonte		R\$	
Obs.:		R\$	

<b>QUANTIDADE</b>	6
<b>Valor Avaliado</b>	R\$ 22,63
<b>Valor Avaliado</b>	R\$ 135,80

\*1 Grau de fundamentação Conf. NBR14653-5 item 9  
 \*2 Custo da liquidação forçada Conf. NBR14653-1 item  
 NA = não aplicável ao bem e IND = indefinido ou impossibilitado



✓



# AMENTO ELETRÔNICO - REQUISITÓRIOS

protocolar intermediárias para Requisitório, não podem ser encaminhadas para qualquer foro habilitado, mediante documentos anexos. Também é possível considerar pedidos protocolados e sua situação atual.

## Básicos

Substitua em outras 3 linhas para o Outros.

## Etapa 2 - Cadastrar Partes e/ou Advogados

Selecione as partes consideradas ativas e informe o tipo de participação para cada uma delas no processo.

## Etapa 3 - Anexar documentos

23



Roberto W. Cabette

10478  
D

FICHA DE AVALIAÇÃO		Local:	Shellmar Embalagens Modernas Ltda.
Nr. do Item:	8	Origem:	0004415-13.2005.8.26.0564
Descrição	CPU - Compaq deskpto EN PC pentium III 256 MB		
Localização:	Vários locais		
Fabricante:	Compaq HP		
Nr. de série	ind		
Modelo	Deskpro EN		
Ano	ind		
Notas de avaliação		Grau de Fundamentação *1	
Aspecto:	4	Vistoria	3
Funcionamento:	0	Funcionamento	1
Manutenção:	0	Informações	3
Tempo de Uso:	ind	Depreciação	3
Depreciação	0%	Grau calculado	3
Valor de reposição:			
Fonte 1	<a href="http://sp.olx.com.br/regiao-de-sorocaba/computadores-e-acessorios/computador-">http://sp.olx.com.br/regiao-de-sorocaba/computadores-e-acessorios/computador-</a>	Valor	R\$ 200,00
Fonte 2	<a href="http://produto.mercadolivre.com.br/MLB-757722086-cpu-compaq-deskpro-pentium-iii-ideal-">http://produto.mercadolivre.com.br/MLB-757722086-cpu-compaq-deskpro-pentium-iii-ideal-</a>		R\$ 145,00
Fonte 3			
Média			
Depreciação			R\$ 172,50
Reparo/Desmonte			0
Obs.:			
		QUANTIDADE	11
		Valor Avaliado	R\$ 172,50
		Valor Avaliado	R\$ 1.897,50

\*1 Grau de fundamentação Conf. NBR14653-5 item 9

\*2 Custo da liquidação forçada Conf. NBR14653-1 item

NA = não aplicável ao bem e IND = indefinido ou impossibilitado

M



lar intermediárias para Requisitório. Os itens podem ser encaminhadas para qualquer foro habilitado, mediante  
 entos anexas. Tais peças e respostas deverão ser protocoladas e sua situação atual.  
 per aplicação de um requisitório.

**Etapa 2 - Cadastrar Partes e/ou Advogados**      **Etapa 3 - Anexar**

Selecionar as partes consideradas ativas e informe o tipo de participação  
 uma delas no processo.



oberto W Cabette

10470  
 @

FICHA DE AVALIAÇÃO		Local:	Shellmar Embalagens Modernas Ltda.
Nr. do Item:	9	Origem:	0004415-13.2005.8.26.0564
Descrição	Monitores de tubo de várias marcas e 14"		
Localização:	várias	Classificação:	equipamentos
Fabricante:	várias		
Nr. de Série	ind		
Modelo	várias		
Ano	ind		
<b>Notas de avaliação</b>			
Aspecto:	2	Grau de Fundamentação *1	
Funcionamento:	0	Vistoria	3
Manutenção:	0	Funcionamento	1
Tempo de Uso:	ind	Informações	1
Depreciação	0%	Depreciação	3
		Grau calculado	2
<b>Valor de reposição:</b>			
Fonte 1	<a href="http://produto.mercadolivre.com.br/MLB-754198775-lg-studiowor">http://produto.mercadolivre.com.br/MLB-754198775-lg-studiowor</a>		Valor
Fonte 2			R\$ 25,00
Fonte 3			
Média			
Depreciação			R\$ 25,00
Reparo/Desmonte			0
Obs.: Equipamentos fora de linha de produção e sem comercialização			
		<b>QUANTIDADE</b>	12
		<b>Valor Avaliado</b>	R\$ 25,00
		<b>Valor Avaliado</b>	R\$ 300,00

\*1 Grau de fundamentação Conf. NBR14653-5 item 9  
 \*2 Custo da liquidação forçada Conf. NBR14653-1 item  
 NA = não aplicável ao bem e IND = indefinido ou impossibilitado

M







**AMENTO ELETRÔNICO - REQUISITÓRIOS**

Por intermediárias para Requisitórios, os bens podem ser encaminhados para qualquer foro habilitado, mediante...  
 itens a serem avaliados e respectivos custos, protocolados e sua situação atual.  
 a aquisição de um requisitório.

Etapa 1 - Selecionar

**Etapa 2 - Cadastrar Partes e/ou Advogados**

**Etapa 3 - Anexar**



erfo W Cabbete

26

10481  
@

FICHA DE AVALIAÇÃO		Local:	Shellmar Embalagens Modernas Ltda.
Nr. do Item:	11	Origem:	0004415-13.2005.8.26.0564
Descrição	CPU Pentium III, sem marca ou modelo		
Localização:	cpd		
Fabricante:	inf		
Nr. de Série	inf		
Modelo	inf		
Ano	inf		
Notas de avaliação		Grau de Fundamentação *1	
Aspecto:	2	Vistoria	1
Funcionamento:	0	Funcionamento	1
Manutenção:	0	Informações	1
Tempo de Uso:	ind	Depreciação	1
Depreciação	0%	Grau calculado	1
Valor de reposição:			
Fonte 1	arbitrado		Valor
Fonte 2			R\$ 100,00
Fonte 3			
Média			
Depreciação			R\$ 100,00
Reparo/Desmonte			0
Obs.: Valor arbitrado tendo em vista a falta de identificação das características e funcionalidade.			
		<b>QUANTIDADE</b>	1
		<b>Valor Avaliado/ud</b>	R\$ 100,00
		<b>Valor Avaliado</b>	R\$ 100,00

\*1 Grau de fundamentação Conf. NBR14653-5 item 9  
 \*2 Custo da liquidação forçada Conf. NBR14653-1 item  
 NA = não aplicável ao bem e IND = indefinido ou impossibilitado



M



...intermediárias para Requisitórios. As peças não podem ser encaminhadas para...  
 entos antigos, também é possível consultar petições protocoladas e sua situação atual.  
 ...a petição de um requisitório.

**Etapa 2 - Cadastrar Partes e/ou Advogados**

**Etapa 3 - Anexar documentos**



Roberto W Cabette

27

10482  
 (1)

FICHA DE AVALIAÇÃO		Local:	Shellmar Embalagens Modernas Ltda.	
Nr. do Item:	12	Origem:	0004415-13.2005.8.26.0564	
Descrição	Computador completo, sem marca visível e em péssimo estado			
Localização:	Prédio E			
Fabricante:	indefinido			
Nr. de Série	indefinido			
Modelo	indefinido			
Ano	indefinido			
Notas de avaliação		Grau de Fundamentação *1		
Aspecto:	2	Vistoria	1	
Funcionamento:	0	Funcionamento	1	
Manutenção:	0	Informações	1	
Tempo de Uso:	0	Depreciação	1	
Depreciação	0%	Grau calculado	1	
Valor de reposição:				
Fonte 1	Valor arbitrado			Valor
Fonte 2			R\$	100,00
Fonte 3				
Média				
Depreciação			R\$	100,00
Reparo/Desmonte				0
Obs.:				
		<b>QUANTIDADE</b>		2
		<b>Valor Avaliado/ud</b>	R\$	100,00
		<b>Valor Avaliado</b>	R\$	200,00

\*1 Grau de fundamentação Conf. NBR14653-5 item 9  
 \*2 Custo da liquidação forçada Conf. NBR14653-1 item  
 NA = não aplicável ao bem e IND = indefinido ou impossibilitado



Handwritten signature or mark in blue ink.





erto W Cabbete

28

10483  
P

FICHA DE AVALIAÇÃO		Local:	Shellmar Embalagens Modernas Ltda.	
Nr. do Item:	13	Origem:	0004415-13.2005.8.26.0564	
Descrição	Apple Studio Display 21" CRT. com teclado			
Localização:	Criação 1			
Fabricante:	Apple inc			
Nr. de Série	wr93614rhoE			
Modelo	21" CRT			
Ano	2004			
Notas de avaliação		Grau de Fundamentação *1		
Aspecto:	2	Vistoria	3	
Funcionamento:	0	Funcionamento	1	
Manutenção:	0	Informações	1	
Tempo de Uso:	0	Depreciação	1	
Depreciação	90%	Grau calculado	1	
Valor de reposição:				
Fonte 1	<a href="http://www.apple.com/br/shop/buy-mac/imac">http://www.apple.com/br/shop/buy-mac/imac</a>			Valor
Fonte 2	<a href="http://www.fastshop.com.br">www.fastshop.com.br</a>			R\$ 9.799,00
Fonte 3				R\$ 8.899,77
Média				
Depreciação				R\$ 9.349,39
Reparo/Desmonte				R\$ 8.414,45
Obs.: Não foi achado similar a venda no mercado de uso, comparados preço do novo lançamento com a depreciação calculada sobre valor residual				
			QUANTIDADE	1
			Valor Avaliado/ud	R\$ 934,94
			Valor Avaliado	R\$ 934,94

\*1 Grau de fundamentação Conf. NBR14653-5 item 9

\*2 Custo da liquidação forçada Conf. NBR14653-1 item

NA = não aplicável ao bem e IND = indefinido ou impossibilitado

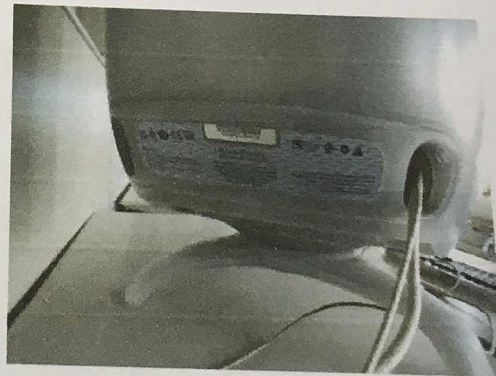
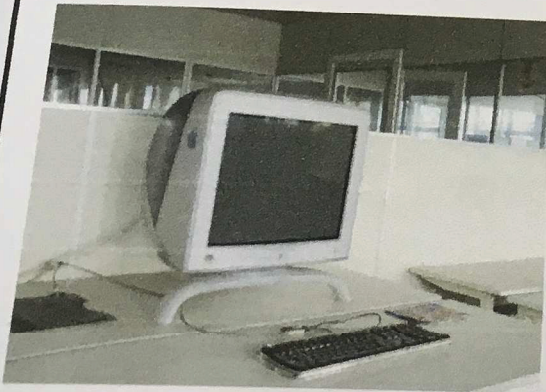

h





to W Cabette

10484  
 (P)

FICHA DE AVALIAÇÃO		Local:	
		Shellmar Embalagens Modernas Ltda.	
Nr. do Item:	14	Origem:	0004415-13.2005.8.26.0564
Descrição	Scanner de mesa para verificação de cores		
Localização:	Escritório sala 1		
Fabricante:	Gretag Macbeth		
Nr. de Série	ind		
Modelo	Spectro scan		
Ano	inf		
Notas de avaliação		Grau de Fundamentação *1	
Aspecto:	3	Vistoria	2
Funcionamento:	0	Funcionamento	1
Manutenção:	0	Informações	1
Tempo de Uso:	2	Depreciação	1
Depreciação	60%	Grau calculado	1
Valor de reposição:			
Fonte 1	<a href="http://www.ebay.com">www.ebay.com</a>		Valor
Fonte 2			R\$ 1.697,81
Fonte 3			
Média			
Depreciação			R\$ 1.697,81
Reparo/Desmonte			1018,686
Obs.: Produto não foi encontrado venda no Brasil. custo calculado sobre produto novo disponibilizado.			
		QUANTIDADE	1
		Valor Avaliado/ud	R\$ 679,12
		Valor Avaliado	R\$ 679,12

\*1 Grau de fundamentação Conf. NBR14653-5 item 9  
 \*2 Custo da liquidação forçada Conf. NBR14653-1 item  
 NA = não aplicável ao bem e IND = indefinido ou impossibilitado

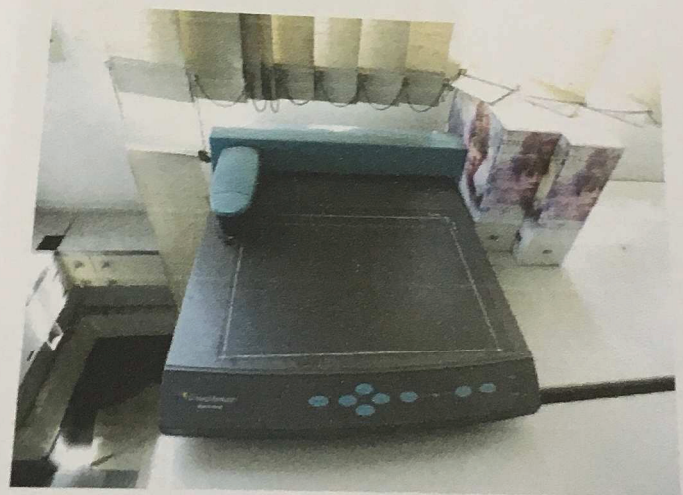

N



... podem ser encaminhadas para qualquer foro habilitado, mediante...  
 ... e sua situação atual.

**Etapa 2 - Cadastrar Partes e/ou Advogados**

**Etapa 3 - Anexar documentos**



30

10485  
2

FICHA DE AVALIAÇÃO		Local:	Shellmar Embalagens Modernas Ltda.
Nr. do Item:	15	Origem:	0004415-13.2005.8.26.0564
Descrição	CPU Pentium 3 Spin Point HDD Semi desmontado		
Localização:	Escritório sala 1		
Fabricante:	samsung		
Nr. de Série	IND		
Modelo	Spin Point		
Ano	IND		
<b>Notas de avaliação</b>			
Aspecto:	2	Vistoria	2
Funcionamento:	0	Funcionamento	1
Manutenção:	0	Informações	1
Tempo de Uso:	0	Depreciação	1
Depreciação	0%	Grau calculado	1
<b>Valor de reposição:</b>			
Fonte 1	Valor arbitrado de sucata		Valor
Fonte 2		R\$	100,00
Fonte 3			
Média			
Depreciação		R\$	100,00
Reparo/Desmonte			0
Obs.: Produto semi desmontado e sem peças. Sucata			
		<b>QUANTIDADE</b>	1
		<b>Valor Avaliado/ud</b>	R\$ 100,00
		<b>Valor Avaliado</b>	R\$ 100,00

\*1 Grau de fundamentação Conf. NBR14653-5 item 9  
 \*2 Custo da liquidação forçada Conf. NBR14653-1 item  
 NA = não aplicável ao bem e IND = indefinido ou impossibilitado



Handwritten signature or mark.