

ocolar intermediárias para o Requisitório, desde que não possam ser encaminhadas para qualquer foro habilitado, mediante documentos anexos. Também é possível consultar petições protocoladas e sua situação atual.

Etapa 2 - Cadastrar Partes e/ou Advogados

Seleciona as partes consideradas ativas e informa o tipo de participação para cada uma delas no processo.

Etapa 3 - Anexar documentos



Roberto W. Cabette

31

10486
R

FICHA DE AVALIAÇÃO		Local:	Shellmar Embalagens Modernas Ltda.	
Nr. do Item:	16	Origem:	0004415-13.2005.8.26.0564	
Descrição	Scanner de mesa tamanhop A4 -			
Localização:	Escritório sala 1			
Fabricante:	cannon			
Nr. de Série	Ind			
Modelo	ind			
Ano	ind			
Notas de avaliação		Grau de Fundamentação *1		
Aspecto:	2	Vistoria	1	
Funcionamento:	0	Funcionamento	1	
Manutenção:	0	Informações	1	
Tempo de Uso:	0	Depreciação	1	
Depreciação	90%	Grau calculado	1	
Valor de reposição:				
Fonte 1	kalunga - novo		Valor	
Fonte 2	Kabum HP scanjet 200	R\$	499,00	
Fonte 3	Shoptime scanjet 300	R\$	389,90	
Média		R\$	590,90	
Depreciação		R\$	493,27	
Reparo/Desmonte			443,94	
Obs.: Avaliação sobre depreciação sobre produtos novos, item fora de catálogo				
		QUANTIDADE		3
		Valor Avaliado/ud	R\$	49,33
		Valor Avaliado	R\$	147,98

*1 Grau de fundamentação Conf. NBR14653-5 item 9
 *2 Custo da liquidação forçada Conf. NBR14653-1 item
 NA = não aplicável ao bem e IND = indefinido ou impossibilitado

DETPLAN
graph

R

Protocolar intermediárias para Requistórios. As peças podem ser encaminhadas para os documentos anexos. Também é possível consultar pedidos protocolados e sua situação atual.

Súmula

...
...
Outros.

Etapa 2 - Cadastrar Partes e/ou Advogados

Selecione as partes consideradas ativas e informe o tipo de participação para cada uma delas no processo.

Etapa 3 - Anexar documentos

10487
e



FICHA DE AVALIAÇÃO		Local:	Shellmar Embalagens Modernas Ltda.
Nr. do Item:	17	Origem:	0004415-13.2005.8.26.0564
Descrição	Mesa translúcida de 1,6m X 1,2M Marca ELENCO EL28-8		
Localização:	escritório sala 1		
Fabricante:	Elenco		
Nr. de Série	ind.		
Modelo	ELE 28-8		
Ano	ind.		
Notas de avaliação			
Aspecto:		Grau de Fundamentação *1	
Funcionamento:	2	Vistoria	2
Manutenção:	0	Funcionamento	1
Tempo de Uso:	0	Informações	1
Depreciação	1	Depreciação	3
	0%	Grau calculado	2
Valor de reposição:			
Fonte 1	http://www.apolo.com.br/classificados/equipamentos_usados_ver		Valor
Fonte 2	http://produto.mercadolivre.com.br/MLB-795365897-mesa-de-luz		R\$ 500,00
Fonte 3	http://produto.mercadolivre.com.br/MLB-793715037-mesa-de-luz		R\$ 480,00
Média			R\$ 250,00
Depreciação			R\$ 410,00
Reparo/Desmonte			0
Obs.: utilizado método de comparação com anúncio de usados			
			QUANTIDADE
			1
Valor Avaliado/ud			R\$ 410,00
Valor Avaliado			R\$ 410,00

*1 Grau de fundamentação Conf. NBR14653-5 item 9
 *2 Custo da liquidação forçada Conf. NBR14653-1 item
 NA = não aplicável ao bem e IND = indefinido ou impossibilitado



Handwritten mark resembling a stylized 'V' or checkmark.



Roberto W Cabette

33

10478
R

FICHA DE AVALIAÇÃO

Local:

Shellmar Embalagens Modernas Ltda.

Nr. do Item:

18

Origem:

0004415-13.2005.8.26.0564

Descrição

Impresora LaserJet 5m

equipamentos

Localização:

Vários locais

Fabricante:

HP

Nr. de Série

ind

Modelo

5m

Ano

ind

Notas de avaliação

Aspecto:		Grau de Fundamentação *1	
Funcionamento:	2	Vistoria	1
Manutenção:	0	Funcionamento	1
Tempo de Uso:	1	Informações	1
Depreciação	0%	Depreciação	3
		Grau calculado	2

Valor de reposição:

Fonte	Descrição	Valor
Fonte 1	http://produto.mercadolivre.com.br/MLB-691812665-impresora-	R\$ 299,00
Fonte 2	http://www.usadobrasil.com.br/impresora-hp-laser-color	R\$ 349,00
Fonte 3	http://www.impresorasmooca.com.br/produto/hp-laserjet-1160-	R\$ 299,00
Média		R\$ 315,67
Depreciação		0
Reparo/Desmonte		
Obs.:		
	QUANTIDADE	4
	Valor Avaliado/ud	R\$ 315,67
	Valor Avaliado	R\$ 1.262,67

*1 Grau de fundamentação Conf. NBR14653-5 item 9

*2 Custo da liquidação forçada Conf. NBR14653-1 item

NA = não aplicável ao bem e IND = indefinido ou impossibilitado

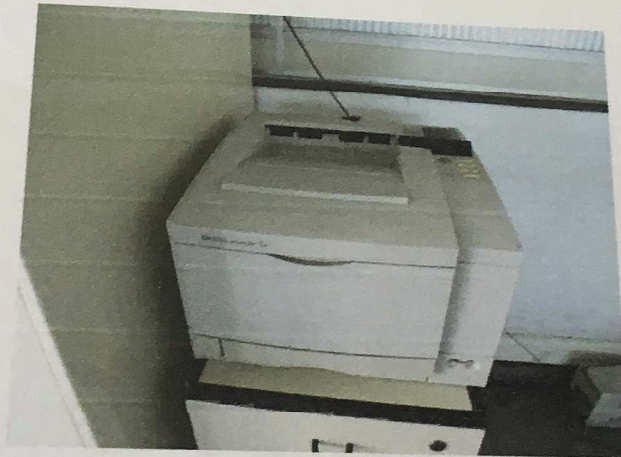

Handwritten signature



10489
R

FICHA DE AVALIAÇÃO		Local:	Shellmar Embalagens Modernas Ltda.
Nr. do Item:	19	Origem:	0004415-13.2005.8.26.0564
Descrição	Plotter jato de tinta HP Designjet 350C		
Localização:	engenharia		
Fabricante:	HP		
Nr. de Série	ind		
Modelo	Designerjet 350C		
Ano	ind		
Notas de avaliação		Grau de Fundamentação *1	
Aspecto:	2	Vistoria	2
Funcionamento:	0	Funcionamento	1
Manutenção:	0	Informações	1
Tempo de Uso:	0	Depreciação	1
Depreciação	100%	Grau calculado	1
Valor de reposição:		Valor	
Fonte 1	1		
Fonte 2			
Fonte 3			
Média			
Depreciação		R\$	-
Reparo/Desmonte			0
Obs.: Item obsoleto e sem interesse comercial			
		QUANTIDADE	
		Valor Avaliado/ud	R\$ -
		Valor Avaliado	R\$ -

*1 Grau de fundamentação Conf. NBR14653-5 item 9
 *2 Custo da liquidação forçada Conf. NBR14653-1 item
 NA = não aplicável ao bem e IND = indefinido ou impossibilitado



Handwritten mark resembling a stylized 'A' or '4'.

colar intermediárias para Requistórios... podem ser encaminhadas para qualquer foro habilitado, mediante...
mentos anexos. Também é possível consultar processos protocolados e sua situação atual.
aizer a petição de um requistório.

Classe:

Área ou utilize a lupa para
Outros.

Etapa 2 - Cadastrar Partes e/ou Advogados

Selecione as partes consideradas ativas e informe o tipo de participação para cada uma delas no processo.

Etapa 3 - Anexar documentos



Roberto W Cabette

35

10490

FICHA DE AVALIAÇÃO		Local:	
Nr. do Item:	20	Origem:	Shellmar Embalagens Modernas Ltda.
Descrição	Máquina de cópia Sépia	Classificação:	0004415-13.2005.8.26.0564 equipamento
Localização:	engenharia		
Fabricante:	Océ		
Nr. de Série	ind		
Modelo	ind		
Ano	ind		
Notas de avaliação			
Aspecto:	1	Grau de Fundamentação *1	
Funcionamento:	0	Vistoria	
Manutenção:	0	Funcionamento	
Tempo de Uso:	0	Informações	
Depreciação	100%	Depreciação	
		Grau calculado	
Valor de reposição:			
Fonte 1			
Fonte 2	Valor		
Fonte 3			
Média			
Depreciação	R\$ -		
Reparo/Desmonte	R\$ -		
Obs.: equipamento obsoleto e sem valor agregado	0		
	QUANTIDADE		
	Valor Avaliado/ud	R\$	-
	Valor Avaliado	R\$	-

*1 Grau de fundamentação Conf. NBR14653-5 item 9
*2 Custo da liquidação forçada Conf. NBR14653-1 item
NA = não aplicável ao bem e IND = indefinido ou impossibilitado



AMENTO ELETRÔNICO - REQUISITÓRIOS

Políticas intermediárias para o Requisitório, em que podem ser encaminhadas para qualquer foro habilitado, mediante o consentimento do interessado. Também é possível transferir para outros processos controlados e sua situação atual.

Etapa 2 - Cadastrar Partes e/ou Advogados
 Etapa 3 - Anexar documentos



36

10491
 (C)

FICHA DE AVALIAÇÃO		Local:	Shellmar Embalagens Modernas Ltda.	
Nr. do Item:	21	Origem:	0004415-13.2005.8.26.0564	
Descrição	Servidor Proloaint ML 330 733 mhz 523 de ram c/1 hd 9gb			
Localização:	cpd			
Fabricante:	HP			
Nr. de Série	ind			
Modelo	Proliant ML330			
Ano	ind			
Notas de avaliação				
Aspecto:	2	Grau de Fundamentação *1		
Funcionamento:	0	Vistoria	2	
Manutenção:	0	Funcionamento	1	
Tempo de Uso:	1	Informações	1	
Depreciação	0%	Depreciação	3	
		Grau calculado	2	
Valor de reposição:				
Fonte 1	http://produto.mercadolivre.com.br/MLB-735886129-servidor-hp-		Valor	
Fonte 2	http://sp.olx.com.br/sao-paulo-e-regiao/computadores-e-acessorid		R\$	169,00
Fonte 3	http://produto.mercadolivre.com.br/MLB-797260143-sei-vidor-hp-		R\$	200,00
Média			R\$	150,00
Depreciação			R\$	173,00
Reparo/Desmonte				0
Obs.: produto descontinuado e de pouca procura no mercado obsoleto				
			QUANTIDADE	2
			Valor Avaliado/ud	R\$ 173,00
			Valor Avaliado	R\$ 346,00

*1 Grau de fundamentação Conf. NBR14653-5 item 9
 *2 Custo da liquidação forçada Conf. NBR14653-1 item
 NA = não aplicável ao bem e IND = indefinido ou impossibilitado

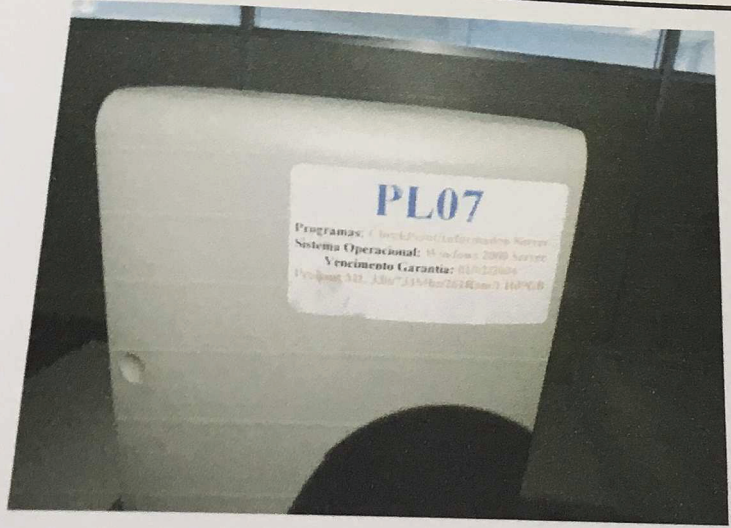

AMENTO ELETRÔNICO - REQUISITÓRIOS

Regular Intermediárias para Requisitório. As propostas podem ser encaminhadas para qualquer foro habilitado, mediante documentos anexos. Também é possível consultar pedidos protocolados e sua situação atual.

Estados

ou utilize a lupa para outros.

Etapa 2 - Cadastrar Partes e/ou Advogados

Selecione as partes consideradas ativas e informe o tipo de participação para cada uma delas no processo.

Etapa 3 - Anexar documentos

Selecione e

documentos anexos

Carregue todos os arquivos disponíveis para

anexar

mensagem

Aguarde a

para digitar

elemento

DFTPLAN
graph



Roberto W Cabette

37

10492
Q

FICHA DE AVALIAÇÃO		Local:	Shellmar Embalagens Modernas Ltda.
Nr. do Item:	22	Origem:	0004415-13.2005.8.26.0564
Descrição	Servidor Proliant m1530 3,6ghz 2.000ram 3 hdd 72 gb xeon		
Localização:	cpd		
Fabricante:	HP		
Nr. de Série	ind		
Modelo	Proliant 530		
Ano	inf		
Notas de avaliação		Grau de Fundamentação *1	
Aspecto:	2	Vistoria	2
Funcionamento:	0	Funcionamento	1
Manutenção:	0	Informações	1
Tempo de Uso:	1	Depreciação	3
Depreciação	0%	Grau calculado	2
Valor de reposição:			
Fonte 1	http://produto.mercadolivre.com.br/MLB-799450379-servidor-hp-		Valor
Fonte 2	http://produto.mercadolivre.com.br/MLB-734756432-2-servidores		R\$ 630,00
Fonte 3			R\$ 320,00
Média			
Depreciação			R\$ 475,00
Reparo/Desmonte			0
Obs.:			
	QUANTIDADE	2	
	Valor Avaliado/ud	R\$	475,00
	Valor Avaliado	R\$	950,00

*1 Grau de fundamentação Conf. NBR14653-5 item 9
 *2 Custo da liquidação forçada Conf. NBR14653-1 item
 NA = não aplicável ao bem e IND = indefinido ou impossibilitado

J



Roberto W Cabette

38

10493
@

FICHA DE AVALIAÇÃO		Local:	Shellmar Embalagens Modernas Ltda.
Nr. do Item:	23	Origem:	0004415-13.2005.8.26.0564
Descrição	Rack clarion com total de 15 HDD de 73 BG		
Localização:	cpd		
Fabricante:	clarion		
Nr. de Série	ind		
Modelo	ind		
Ano	ind		
Notas de avaliação			
Aspecto:	2	Grau de Fundamentação *1	
Funcionamento:	0	Vistoria	3
Manutenção:	0	Funcionamento	1
Tempo de Uso:	2	Informações	1
Depreciação	0%	Depreciação	3
		Grau calculado	2
Valor de reposição:			
Fonte 1	Preço avaliado pelos HDD		Valor
Fonte 2			R\$ 25,00
Fonte 3			
Média			
Depreciação			R\$ 25,00
Reparo/Desmonte			0
equipamento desatualizado tecnicamente			
		QUANTIDADE	15
		Valor Avaliado/ud	R\$ 25,00
		Valor Avaliado	R\$ 375,00

*1 Grau de fundamentação Conf. NBR14653-5 item 9

*2 Custo da liquidação forçada Conf. NBR14653-1 item

NA = não aplicável ao bem e IND = indefinido ou impossibilitado

Handwritten signature



Roberto W. Cabette

10494
R

FICHA DE AVALIAÇÃO

Local: Shellmar Embalagens Modernas Ltda.
Origem: 0004415-13.2005.8.26.0564

Nr. do Item:	24	Classificação:	equipamento
Descrição	Armário pra sistema de rede, com 8 supertack II de 12 portas		

Localização:	CPD
Fabricante:	SuperStacker
Nr. de Série	ind
Modelo	ind
Ano	ind

Notas de avaliação		Grau de Fundamentação *1	
Aspecto:	0	Vistoria	2
Funcionamento:	0	Funcionamento	1
Manutenção:	0	Informações	1
Tempo de Uso:	0	Depreciação	3
Depreciação	0%	Grau calculado	2

Valor de reposição:		
Fonte 1	http://produto.mercadolivre.com.br/MLB-717201721-hub-3com-su	Valor R\$ 73,00
Fonte 2	http://produto.mercadolivre.com.br/MLB-688812132-3com-super-	R\$ 44,99
Fonte 3	http://produto.mercadolivre.com.br/MLB-804015772-3com-ps-hub	R\$ 35,00
Média		R\$ 51,00
Depreciação		0
Reparo/Desmonte		
Obs.:		

QUANTIDADE	8
Valor Avaliado/ud	R\$ 51,00
Valor Avaliado	R\$ 407,97

*1 Grau de fundamentação Conf. NBR14653-5 item 9
 *2 Custo da liquidação forçada Conf. NBR14653-1 item
 NA = não aplicável ao bem e IND = indefinido ou impossibilitado

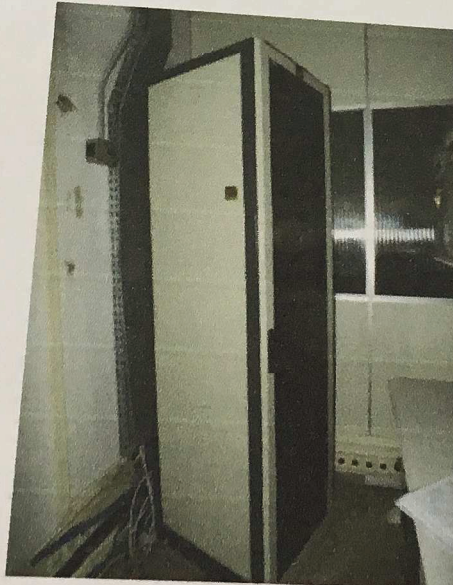

✓

Básicos

Para ou utilize a lupa para
Outros.

Etapa 2 - Cadastrar Partes e/ou Advogados

Seleciona as partes consideradas ativas e informa o tipo de participação para cada uma delas no processo.

Etapa 3 - Anexar documentos



Roberto W. Cabette

10495
R

FICHA DE AVALIAÇÃO Local: Shellmar Embalagens Modernas Ltda.

Nr. do Item:	25	Classificação:	0004415-13.2005.8.26.0564
Descrição:	Máquina de rotogravura Cerutti 18R 8 cores 900cm 18r		
Localização:	Rotogravura A6		
Fabricante:	Cerutti Itália		
Nr. de Série:	Ind		
Modelo:	18R		
Ano:	1973		

Notas de avaliação

Aspecto:	Grau de Fundamentação *1	
Funcionamento:	Vistoria	2
Manutenção:	Funcionamento	1
Tempo de Uso:	Informações	2
Depreciação:	Depreciação	2
	Grau calculado	2

Valor de reposição:

Fonte 1	Avaliação America Pack - sobre o equipamento 1972	Valor	
Fonte 2	Mais plásticos ano 2001- 25b R\$ 700.000,00	R\$	100.000,00
Fonte 3	Mais plásticos ano 1992 profana R\$800.000,00	R\$	437.500,00
Média		R\$	320.000,00
Depreciação		R\$	285.833,33
Reparo/Desmonte		R\$	-

Usado fator de homogeneização pelas diferenças das datas de fabricação Valor de novo R\$ 2.000.000 útil=40 Nota explicativa 1

QUANTIDADE		1
Valor Avaliado/ud	R\$	285.833,33
Valor Avaliado	R\$	285.833,33

*1 Grau de fundamentação Conf. NBR14653-5 item 9
 *2 Custo da liquidação forçada Conf. NBR14653-1 item
 NA = não aplicável ao bem e IND = indefinido ou impossibilitado

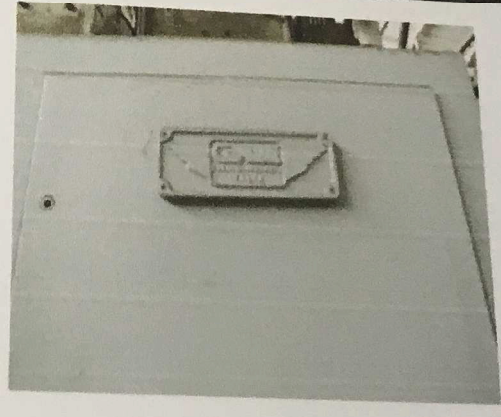
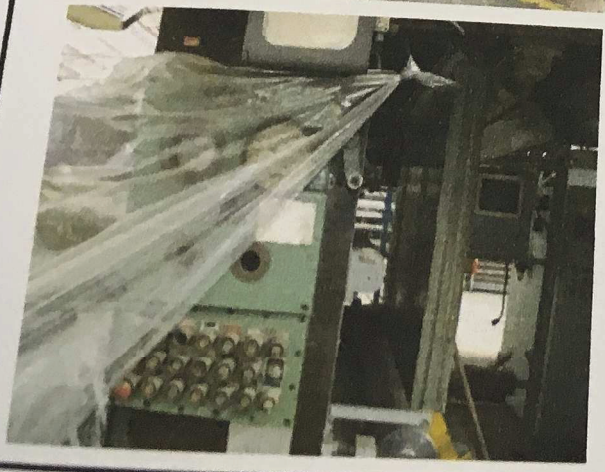
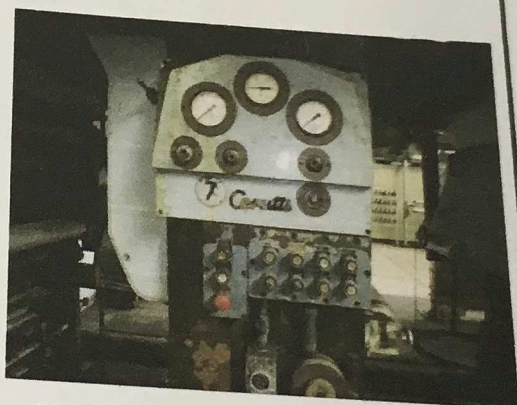

K



Roberto W Cabetto

41

10496
e

FICHA DE AVALIAÇÃO		Local:	Shellmar Embalagens Modernas Ltda.
Nr. do Item:	26	Origem:	0004415-13.2005.8.26.0564
Descrição	Máquina de rotogravura Profama roto12 rolos de 100cm 6 cores		
Localização:	Setor de rotogravura A6		
Fabricante:	Profama		
Nr. de Série	ins		
Modelo			
Ano	1980		
Notas de avaliação			
Aspecto:	Grau de Fundamentação *1		
Funcionamento:	Vistoria	2	
Manutenção:	Funcionamento	1	
Tempo de Uso:	Informações	1	
Depreciação	Depreciação	3	
	0%	Grau calculado	2
Valor de reposição:			
Fonte 1	Mais plásticos ano 1992 profana	R\$ 800.000,00	Valor
Fonte 2	Bresser máquinas gráficas 26b 2004	R\$ 800.00,00	R\$ 320.000,00
Fonte 3	America Pack		R\$ 560.000,00
Média			R\$ 350.000,00
Depreciação			R\$ 410.000,00
Reparo/Desmonte			0
Usado fator de homogeneização pelas diferenças das datas de fabricação Vútil=40 Nota explicativa 1			
	QUANTIDADE		1
	Valor Avaliado/ud	R\$	410.000,00
	Valor Avaliado	R\$	410.000,00

*1 Grau de fundamentação Conf. NBR14653-5 item 9

*2 Custo da liquidação forçada Conf. NBR14653-1 item

NA = não aplicável ao bem e IND = indefinido ou impossibilitado

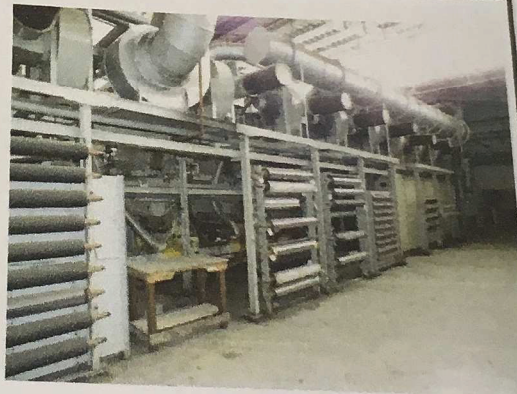

K



42 10497
 P

FICHA DE AVALIAÇÃO		Local: Shellmar Embalagens Modernas Ltda.	
Nr. do Item:	27	Classificação:	0004415-13.2005.8.26.0564
Descrição	Máquina de rotogravura ROTOMEC 8 cores e 900cm		
Localização:	Setor de rotogravura A6		
Fabricante:	Rotomec		
Nr. de Série	ind		
Modelo	ind		
Ano	1991		
Notas de avaliação		Grau de Fundamentação *1	
Aspecto:		Vistoria	2
Funcionamento:		Funcionamento	1
Manutenção:		Informações	1
Tempo de Uso:		Depreciação	3
Depreciação	0%	Grau calculado	2
Valor de reposição:			
Fonte 1	Mais pásticos ano 2001- 25b	Valor	
Fonte 2	Mais plásticos ano 1992 profana	R\$	700.000,00
Fonte 3	America Pack no estado	R\$	800.000,00
Média		R\$	350.000,00
Depreciação		R\$	616.666,67
Reparo/Desmonte			0
Obs.: Mesmos anos de fabricação			
		QUANTIDADE	1
		Valor Avaliado/ud	R\$ 616.666,67
		Valor Avaliado	R\$ 616.666,67

*1 Grau de fundamentação Conf. NBR14653-5 item 9
 *2 Custo da liquidação forçada Conf. NBR14653-1 item
 NA = não aplicável ao bem e IND = indefinido ou impossibilitado



K



Roberto W Cabette

43

10498
P

FICHA DE AVALIAÇÃO

Local: Shellmar Embalagens Modernas Ltda.
Origem: 0004415-13.2005.8.26.0564

Nr. do Item:	28	Classificação:	máquina
Descrição	Máquina de rotogravura Profama de 6 cores com 100cm		

Localização: Setor de rotogravura A 6
 Fabricante: Profama
 Nr. de Série: ind
 Modelo: ind
 Ano: ind

Notas de avaliação		Grau de Fundamentação *1	
Aspecto:		Vistoria	2
Funcionamento:		Funcionamento	2
Manutenção:		Informações	1
Tempo de Uso:		Depreciação	2
Depreciação	0%	Grau calculado	3
Valor de reposição:			2

Fonte 1	Mais plásticos ano 1992 profana	Valor	
Fonte 2	Bresser máquinas gráficas 26b 2004	R\$	800.000,00
Fonte 3	America Pack	R\$	800.000,00
Média		R\$	450.000,00

Depreciação	R\$	683.333,33
Reparo/Desmonte	R\$	683.333,33
Obs.: Idade similar		0

QUANTIDADE		1
Valor Avaliado/ud	R\$	683.333,33
Valor Avaliado	R\$	683.333,33

*1 Grau de fundamentação Conf. NBR14653-5 item 9
 *2 Custo da liquidação forçada Conf. NBR14653-1 item
 NA = não aplicável ao bem e IND = indefinido ou impossibilitado

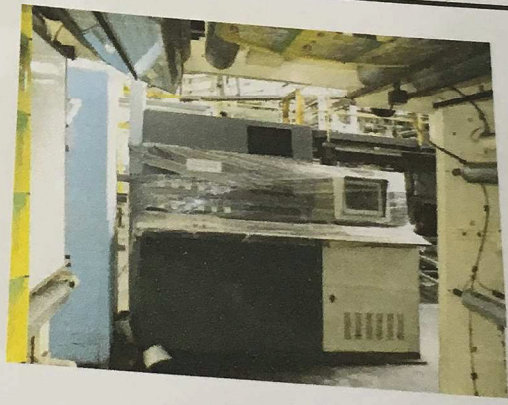

K



Roberto W Cabete

44

10499
R

FICHA DE AVALIAÇÃO		Local:	Shellmar Embalagens Modernas Ltda.
Nr. do Item:	29	Origem:	0004415-13.2005.8.26.0564
Descrição	Máquina rotogravura Rotomec 1000mm 8 cores		
Localização:	Setor de rotogravura A 6		
Fabricante:	ROTOMECC		
Nr. de Série	ind.		
Modelo	ind.		
Ano	ind.		
Notas de avaliação			
Aspecto:	Grau de Fundamentação *1		
Funcionamento:	Vistoria		2
Manutenção:	Funcionamento		1
Tempo de Uso:	Informações		1
Depreciação	Depreciação		3
	0%	Grau calculado	2
Valor de reposição:			
Fonte 1	Mais plásticos ano 1992 profana		Valor
Fonte 2	Bresser máquinas gráficas 26b 2004		R\$ 800.000,00
Fonte 3	Amrica Pack		R\$ 800.000,00
Média			R\$ 500.000,00
Depreciação			R\$ 700.000,00
Reparo/Desmonte			R\$ 0
Obs.:			
	QUANTIDADE		1
	Valor Avaliado/ud	R\$	700.000,00
	Valor Avaliado	R\$	700.000,00

*1 Grau de fundamentação Conf. NBR14653-5 item 9

*2 Custo da liquidação forçada Conf. NBR14653-1 item

NA = não aplicável ao bem e IND = indefinido ou impossibilitado

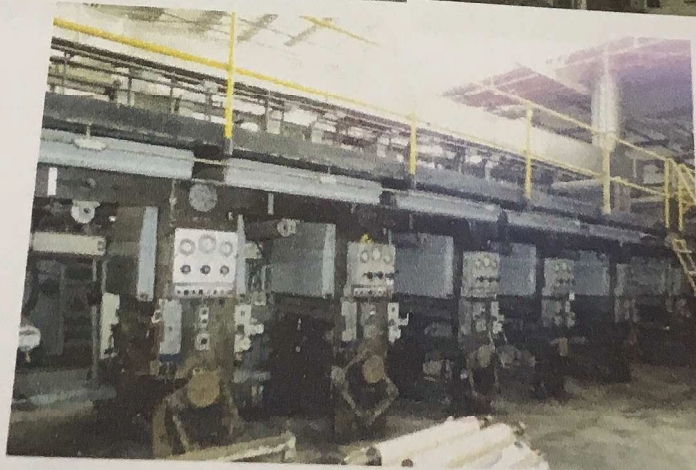



45 10500 (2)

FICHA DE AVALIAÇÃO		Local: Shellmar Embalagens Modernas Ltda.	
Nr. do Item:	30	Origem:	0004415-13.2005.8.26.0564
Descrição:	Máquina de rotogravura 800mm de 6 cores Cerruti R28		
Localização:	Setor de rotogravura A 6		
Fabricante:	Cerruti		
Nr. de Série:	ind		
Modelo:	ind		
Ano:	1990*	Ano estimado:	
Notas de avaliação			
Aspecto:	Grau de Fundamentação *1		
Funcionamento:	Vistoria		2
Manutenção:	Funcionamento		1
Tempo de Uso:	Informações		1
Depreciação:	Depreciação		3
	Grau calculado		2
Valor de reposição:			
Fonte 1	Impressora 6 são Jose 30a		Valor
Fonte 2			R\$ 250.000,00
Fonte 3	America Pack		
Média			
Depreciação			R\$ 180.000,00
Reparo/Desmonte			R\$ 215.000,00
Obs.:			0
		QUANTIDADE	1
	Valor Avaliado/ud	R\$	215.000,00
	Valor Avaliado	R\$	215.000,00

*1 Grau de fundamentação Conf. NBR14653-5 item 9
 *2 Custo da liquidação forçada Conf. NBR14653-1 item
 NA = não aplicável ao bem e IND = indefinido ou impossibilitado

