

proceder intermediária para Requiritórios. As petições podem ser encaminhadas para qualquer foro habitado...
 documentos antigos: Também é possível consultar petições protocoladas e sua situação atual.
 para realizar a petição de um requisito:

Etapa 2 - Cadastrar Partes e/ou Advogados
 Selecionar as partes consideradas ativas e informar o tipo de participação para cada uma delas no processo.

Etapa 3 - Anexar documentos
 Selecionar o documento que deseja anexar



76
10531
e

FICHA DE AVALIAÇÃO

Nr. do Item:	62	Local:	
Descrição	Sistema de controle de máquina de rotogravura semi desmontado e sem identificação	Origem:	Shellmar Embalagens Modernas Ltda. 0004415-13.2005.8.26.0564
Localização:	A2		
Fabricante:	Indefinido		
Nr. de Série:	Indefinido		
Modelo:	Indefinido		
Ano:	Indefinido		

Notas de avaliação

Aspecto:		Grau de Fundamentação *1	
Funcionamento:		Vistoria	
Manutenção:		Funcionamento	1
Tempo de Uso:		Informações	1
Depreciação:	0%	Depreciação	1
Valor de reposição:		Grau calculado	1

Fonte 1: America pack
 Fonte 2:
 Fonte 3:
 Média: R\$ 15.000,00

Depreciação: R\$ 15.000,00
 Reparo/Desmorte:
 Obs.: R\$ 0

QUANTIDADE	1
Valor Avaliado/ud	R\$ 15.000,00
Valor Avaliado	R\$ 15.000,00

*1 Grau de fundamentação Conf. NBR14653-5 item 9
 *2 Custo da liquidação forçada Conf. NBR14653-1 item
 NA = não aplicável ao bem e IND = indefinido ou impossibilitado

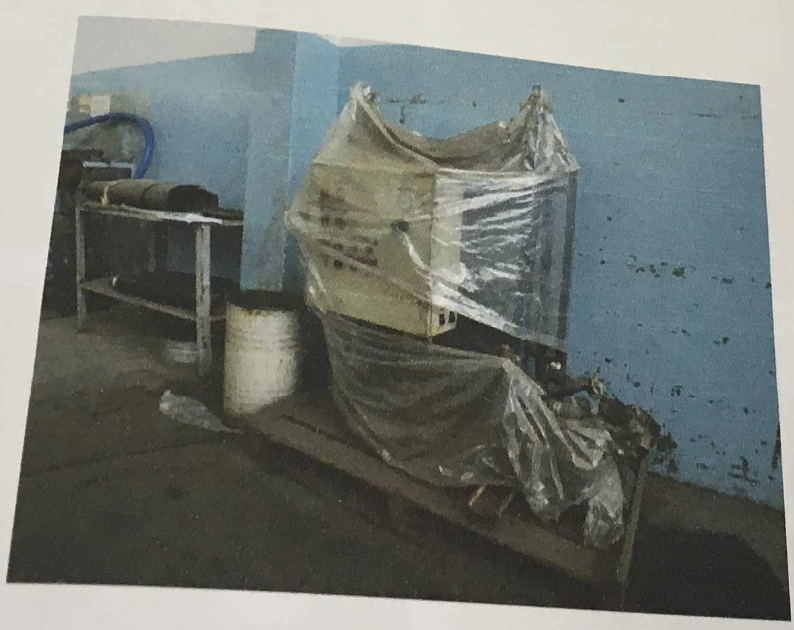

procedimento de licitação para aquisição de bens e serviços e para contratação de empresas para execução de obras e serviços de engenharia e de documentação técnica. Também é possível contratar serviços de consultoria e assistência técnica e de manutenção e de outros serviços de natureza similar.

As propostas devem ser encaminhadas para qualquer foro habilitado, mediante apresentação de documento de identificação do licitante e de sua situação atual.

As propostas devem ser entregues em um envelope.

Etapa 2 - Cadastrar Partes e/ou Advogados

Selecionar as partes consideradas ativas e informar o tipo de participação para cada uma delas no processo.

Etapa 3 - Anexar documentos

Selecionar e classificar os documentos.



Roberto W. Cabete

77

10532
P

FICHA DE AVALIAÇÃO		Local:	
Nr. do Item:	63	Origem:	Shellmar Embalagens Modernas Ltda.
Descrição:	laminadora ROTOMEQ MODELO 7A863 rolos de 125cm	Classificação:	0004115-13.2005.8.26.0564 máquinas
Localização:	A5		
Fabricante:	ROTOMEQ		
Nr. de Série	IND		
Modelo	7A863		
Ano	IND		
Notas de avaliação			
Aspecto:		Grau de Fundamentação *1	
Funcionamento:		Vistoria	
Manutenção:		Funcionamento	2
Tempo de Uso:		Informações	1
Depreciação	0%	Depreciação	1
		Grau calculado	3
			2
Valor de reposição:			
Fonte 1	Milano automação Ltda		Valor
Fonte 2	Mais Plásticos 63a		R\$ 120.000,00
Fonte 3	America Pack		R\$ 250.000,00
Média			R\$ 180.000,00
Depreciação			R\$ 183.333,33
Reparo/Desmonte			
Obs.:			0
			QUANTIDADE
			1
		Valor Avaliado/ud	R\$ 183.333,33
		Valor Avaliado	R\$ 183.333,33

*1 Grau de fundamentação Conf. NBR14653-5 item 9

*2 Custo da liquidação forçada Conf. NBR14653-1 item

NA = não aplicável ao bem e IND = indefinido ou impossibilitado

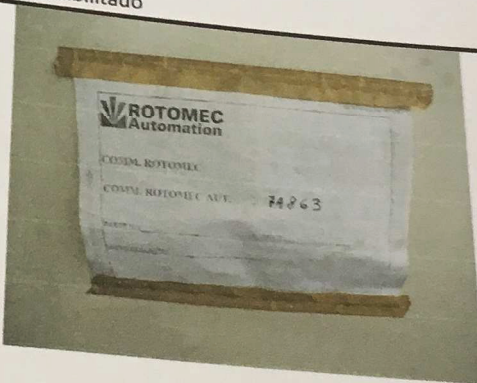

2



78

10533
Q

FICHA DE AVALIAÇÃO			Local:
Nr. do Item:	64	Classificação:	64
Descrição:	compressor sobre rodas de 30 litros com 2 pistões Sultzer		
Localização:	A5	Origem:	Shellmar Embalagens Modernas Ltda.
Fabricante:	Sultzer	Equipamento:	0004415-13.2005.8.26.0564
Nr. de Série:	ind		
Modelo:	ind		
Ano:	ind		
Notas de avaliação			
Aspecto:		Grau de Fundamentação *1	
Funcionamento:		Vistoria	
Manutenção:		Funcionamento	1
Tempo de Uso:		Informações	1
Depreciação:	0%	Depreciação	1
		Grau calculado	1
Valor de reposição:			
Fonte 1	arbitrado		
Fonte 2			
Fonte 3			
Média			
Depreciação			R\$ 300,00
Reparo/Desmonte			
Obs.:			
			R\$ 300,00
			0

*1 Grau de fundamentação Conf. NBR14653-5 item 9
 *2 Custo da liquidação forçada Conf. NBR14653-1 item
 NA = não aplicável ao bem e IND = indefinido ou impossibilitado

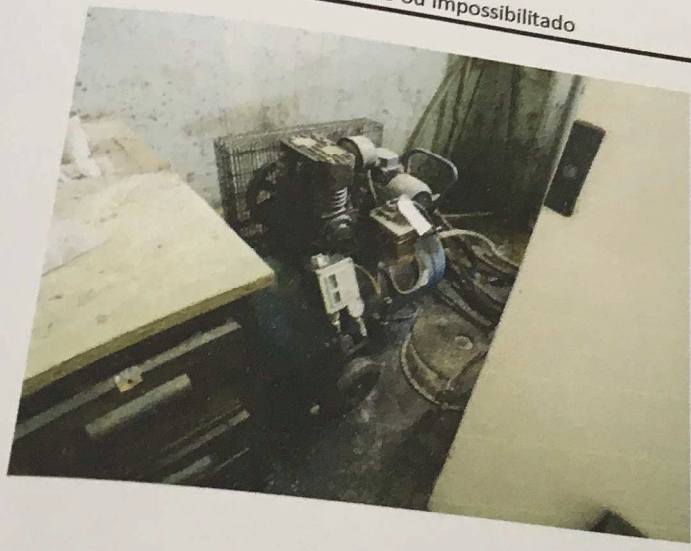

1

	QUANTIDADE	Valor
Valor Avaliado/ud	1	R\$ 300,00
Valor Avaliado		R\$ 300,00



Roberto W Caboto

FICHA DE AVALIAÇÃO

79

10534
e

Nr. do item:	65	Local:	
Descrição:	Laminadora SCHIAVI ECO JUNIOR DE 1250mm	Origem:	Shellmar Embalagens Modernas Ltda.
		Classificação:	0004415-13.2005.8.26.0564
			máquina
Localização:	A5		
Fabricante:	SCHIAVI		
Nr. de Série	Ind		
Modelo	Ind		
Ano			

Notas de avaliação

Aspecto:		Grau de Fundamentação *1	
Funcionamento:		Vistoria	
Manutenção:		Funcionamento	2
Tempo de Uso:		Informações	1
Depreciação	0%	Depreciação	1
		Grau calculado	3
			2

Valor de reposição:	
Fonte 1	Milano Automação Ltda.
Fonte 2	Amrica pack
Fonte 3	
Média	

Depreciação	R\$	Valor
Reparo/Desmonte	R\$	120.000,00
	R\$	160.000,00
	R\$	140.000,00
		0

Obs.:
 *1 Grau de fundamentação Conf. NBR14653-5 item 9
 *2 Custo da liquidação forçada Conf. NBR14653-1 item
 NA = não aplicável ao bem e IND = indefinido ou impossibilitado

QUANTIDADE	
Valor Avaliado/ud	R\$ 140.000,00
Valor Avaliado	R\$ 140.000,00



proceder intermediárias para Requisitório, as partes podem ser encaminhadas para qualquer foro habilitado, mediante a apresentação de documentos comprobatórios, cabendo ao possuidor das partes providenciar os procedimentos e sua situação atual, para garantir a prestação de um requisito.

Etapa 2 - Cadastrar Partes e/ou Advogados

Etapa 3 - Anexar documentos



FICHA DE AVALIAÇÃO

80

10535
D

Nr. do Item:	66	Local:	
Descrição	Laminadora PROFAMA L10 de rolos de 1000mm	Origem:	Shellmar Embalagens Modernas Ltda.
Localização:	A5	Classificação:	0004415-13.2005.8.26.0564
Fabricante:	PROFAMA		máquina
Nr. de Série	ind		
Modelo	ind		
Ano			

Notas de avaliação

Aspecto:		Grau de Fundamentação *1	
Funcionamento:		Vistoria	
Manutenção:		Funcionamento	2
Tempo de Uso:		Informações	1
Depreciação	0%	Depreciação	1
		Grau calculado	3
			2

Valor de reposição:

Fonte 1	Milano Automação Ltda.	Valor	
Fonte 2	Amerca Pack	R\$	150.000,00
Fonte 3		R\$	100.000,00
Média			

Depreciação	R\$	150.000,00
Reparo/Desmonte	R\$	100.000,00
Obs.:	R\$	125.000,00

*1 Grau de fundamentação Conf. NBR14653-5 item 9
 *2 Custo da liquidação forçada Conf. NBR14653-1 item

NA = não aplicável ao bem e IND = indefinido ou impossibilitado

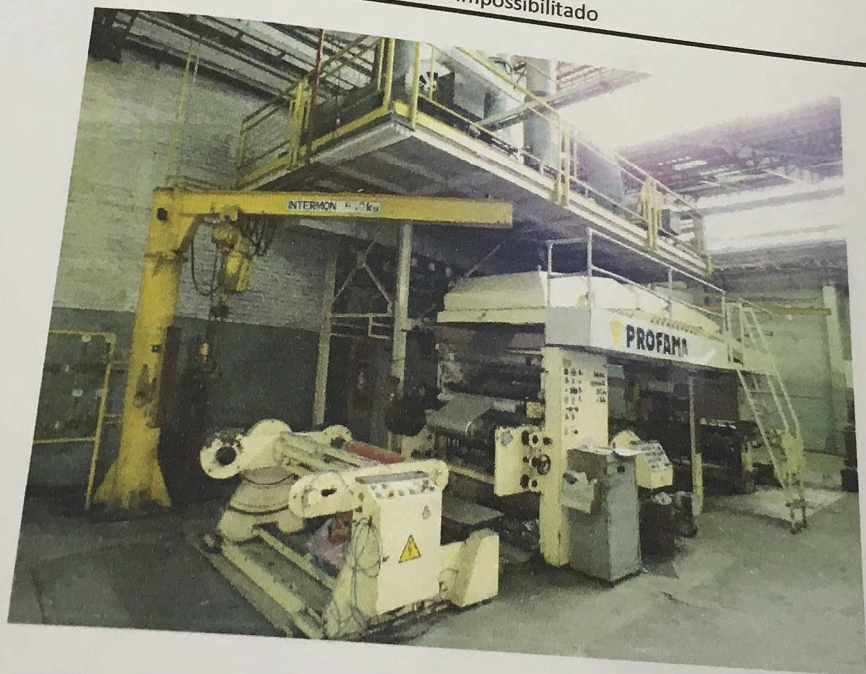



FICHA DE AVALIAÇÃO Local: Shellmar Embalagens Modernas Ltda.

Nr. do Item: 67 Origem: 0004415-13.2005.8.26.0564

Descrição: Sistema de bombeamento pressurizado montado sobre rodas e painel Liquid control corp com apoio para tambores. **ACESSÓRIO**

Localização: A5

Fabricante: Líquid Control Corp. usa.

Nr. de Série: ind

Modelo: Posi-ratio

Ano: ind

Notas de avaliação		Grau de Fundamentação *1	
Aspecto:		Vistoria	
Funcionamento:		Funcionamento	1
Manutenção:		Informações	1
Tempo de Uso:		Depreciação	1
Depreciação	0%	Grau calculado	1

Valor de reposição:

Fonte	Valor
Fonte 1	Arbitrado
Fonte 2	
Fonte 3	
Média	R\$ 5.000,00

Reparo/Desmonte

Obs.	Valor
Obs.: Valor arbitrado pelo componentes, devido a fabricação interna e caseira	R\$ 5.000,00
	0

QUANTIDADE	
Valor Avaliado/ud	1
Valor Avaliado	R\$ 5.000,00
	R\$ 5.000,00

81
10536
@

*1 Grau de fundamentação Conf. NBR14653-5 item 9
 *2 Custo da liquidação forçada Conf. NBR14653-1 item
 NA = não aplicável ao bem e IND = indefinido ou impossibilitado



✓

protocolar intermediária para Requisitórios. As solicitações podem ser encaminhadas para...
e documentos anexos. Também é possível consultar processos protocolados e sua situação atual.
para realizar a prestação de um requerimento.

Etapa 3 - Anexar documentos

Formulário Básico
Selecione a opção intermediária ou utilize a lupa para
identificar ou Outros.
para o qual a petição...

Etapa 2 - Cadastrar Partes e/ou Advogados
Selecione as partes consideradas ativas e informe o tipo de participação para cada
uma delas.



82 10537
Q

FICHA DE AVALIAÇÃO			Local:
Nr. do Item:	68	Classificação:	Origem: Shellmar Embalagens Modernas Ltda.
Descrição:	Extrusora com alterações técnicas e fabricante indefinido, 1250mm de abertura sobre uma marca PRADI		
Localização:	A5		
Fabricante:	ind		
Nr. de Série	ind		
Modelo	ind		
Ano	ind		
Notas de avaliação			
Aspecto:		Grau de Fundamentação *1	
Funcionamento:		Vistoria	2
Manutenção:		Funcionamento	2
Tempo de Uso:		Informações	1
Depreciação	0%	Depreciação	1
		Grau calculado	3
			2
Valor de reposição:			
Fonte 1	America Pack		Valor
Fonte 2	Milano		R\$ 200.000,00
Fonte 3			R\$ 300.000,00
Média			
Depreciação			
Reparo/Desmonte			R\$ 250.000,00
Obs.:			0
			QUANTIDADE
			1
Valor Avaliado/ud		R\$	250.000,00
Valor Avaliado		R\$	250.000,00

*1 Grau de fundamentação Conf. NBR14653-5 item 9
*2 Custo da liquidação forçada Conf. NBR14653-1 item
NA = não aplicável ao bem e IND = indefinido ou impossibilitado



R

proteção intermitente para Requisitos... documentos a serem... para garantir a qualidade de um relatório...

Etapa 2 - Cadastrar Partes e/ou Advogados
 Selecionar as partes consideradas ativas e informar o tipo de participação para cada uma delas.

Etapa 3 - Anexar documentos



FICHA DE AVALIAÇÃO

Local: _____
 Origem: Shellmar Embalagens Modernas Ltda.
 Classificação: 0004415-13.2005.8.26.0564
 Descrição: Extrusora com alterações técnicas e fabricante indefinido, 1250mm de abertura máquina

Localização: _____
 Fabricante: _____
 Nr. de Série: _____
 Modelo: _____
 Ano: _____

Notas de avaliação

Aspecto:	Grau de Fundamentação *1
Funcionamento:	2
Manutenção:	1
Tempo de Uso:	1
Depreciação 0%:	3
Valor de reposição:	2

Fonte 1: Milano Automação Ltda.
 Fonte 2: America Pack
 Fonte 3: _____
 Média: _____

	Valor
Depreciação	R\$ 120.000,00
Reparo/Desmonte	R\$ 80.000,00
Obs.:	R\$ 100.000,00
	0

QUANTIDADE	
Valor Avaliado/ud	R\$ 100.000,00
Valor Avaliado	R\$ 100.000,00

83 10538
 P

*1 Grau de fundamentação Conf. NBR14653-5 item 9
 *2 Custo da liquidação forçada Conf. NBR14653-1 item
 NA = não aplicável ao bem e IND = indefinido ou impossibilitado



2

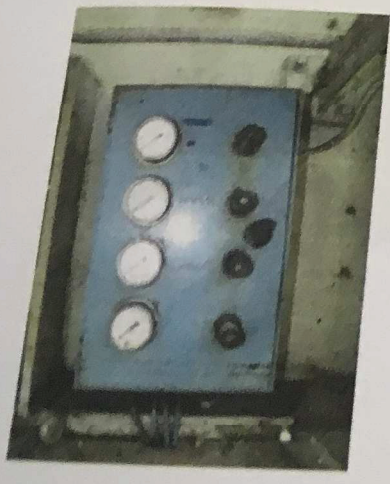

AMEN TO ELLI

protocolar intermediárias para Requisitórios. As petições podem ser encaminhadas para qualquer foro habilitado, mediante a apresentação de documentos anexos. Também é possível consultar petições protocoladas e sua situação atual.

para realizar a petição de um requisitório.

Etapa 2 - Cadastrar Partes e/ou Advogados
 Selecionar as partes consideradas ativas e informar o tipo de participação para cada uma delas.

Etapa 3 - Anexar documentos
 Selecionar o certificado que deseja anexar.
 No campo Tipo localizar o arquivo desejado e anexar.

Características Básicas
 Situação Intermediária ou utilize a lupa para visualizar o documento.
 Indicador ou Outros.
 para o qual a petição...



FICHA DE AVALIAÇÃO

Nr. do Item: 70 Local: **Origem:** Shellmar Embalagens Modernas Ltda.
 Descrição: Laminadora Roto machine de 900mm com extrusão colting Partes de máquinas EGAN.
 Classificação: 0004415-13.2005.8.26.0564 máquina

Localização: A5
 Fabricante: indefinido
 Nr. de Série: inexistente
 Modelo: construção
 Ano: indefinido

Notas de avaliação

Aspecto:	Grau de Fundamentação *1	
Funcionamento:	Vistoria	1
Manutenção:	Funcionamento	1
Tempo de Uso:	Informações	1
Depreciação:	Depreciação	1
	Grau calculado	3
		1

Valor de reposição:

Fonte 1	America Pack
Fonte 2	Extrusora Refenhauer Mais plásticos
Fonte 3	
Média	

Depreciação	Valor
Reparo/Desmonte	R\$ 200.000,00
	R\$ 350.000,00
	R\$ 275.000,00
	0

	QUANTIDADE	1
	Valor Avaliado/ud	R\$ 275.000,00
	Valor Avaliado	R\$ 275.000,00

84 10539
 @

*1 Grau de fundamentação Conf. NBR14653-5 item 9
 *2 Custo da liquidação forçada Conf. NBR14653-1 item
 NA = não aplicável ao bem e IND = indefinido ou impossibilitado



✓

AMENTO ELETRÔNICO - REQUISITÓRIOS

... para Requisitório... devem ser encaminhadas para qualquer foro habilitado, mediante...
 e documentos... Caratêres e prazos...
 para a obtenção... de um requisitório.

Etapa 2 - Cadastrar Partes e/ou Adrogados

Etapa 3 - Anexar Documentos



FICHA DE AVALIAÇÃO

Nr. do Item:	71	Local:	
Descrição:	Laminadora Profama de 800mm	Origem:	Shellmar Embalagens Modernas Ltda
Localização:	AS	Classificação:	0004415-13.2005.8.26.0564
Fabricante:	PROFAMA		Maquina
Nr. de Série	IND		
Modelo	IND		
Ano	IND		

85

10540
@

Notas de avaliação

Aspecto:		Grau de Fundamentação *1	
Funcionamento:		Vistoria	
Manutenção:		Funcionamento	2
Tempo de Uso:		Informações	1
Depreciação	0%	Depreciação	1
		Grau calculado	3
			2

Fonte 1	America Pack
Fonte 2	Milano
Fonte 3	
Média	

Reparo/Desmonte		R\$	Valor
Obs.:		R\$	130.000,00
		R\$	150.000,00
		R\$	140.000,00
			0

*1 Grau de fundamentação Conf. NBR14653-5 item 9
 *2 Custo da liquidação forçada Conf. NBR14653-1 item
 NA = não aplicável ao bem e IND = indefinido ou impossibilitado

QUANTIDADE		R\$	1
Valor Avaliado/ud		R\$	140.000,00
Valor Avaliado		R\$	140.000,00

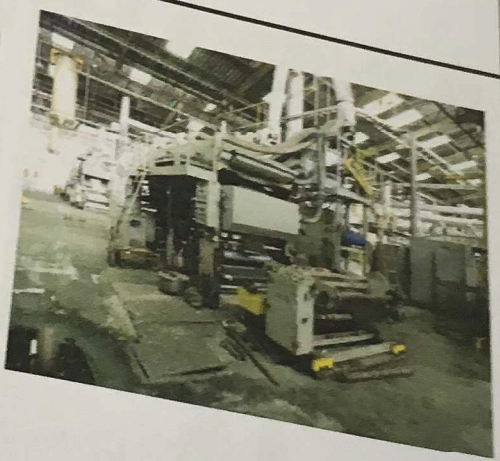

1



FICHA DE AVALIAÇÃO Local: _____

Nr. do Item: 72 Origem: Shellmar Embalagens Modernas Ltda.

Descrição: Extrusora Sherm de 800mm sendo parte rotativa e pistão de extrusão. Classificação: 0004415-13.2005.8.26.0564 máquina

Localização: A5

Fabricante: SHERM

Nr. de Série: IND

Modelo: IND

Ano: IND

Notas de avaliação

Aspecto:	Grau de Fundamentação *1
Funcionamento:	Vistoria 2
Manutenção:	Funcionamento 1
Tempo de Uso:	Informações 1
Depreciação:	Depreciação 3
	Grau calculado 2

Valor de reposição:

Fonte	Valor
Fonte 1: Extrusora Colt Refenhauser Mais plásticos	R\$ 350.000,00
Fonte 2: America Pack	R\$ 150.000,00
Fonte 3:	
Média	
Depreciação	
Reparo/Desmonte	
Obs.:	R\$ 250.000,00
	0

QUANTIDADE		
Valor Avaliado/ud	R\$	250.000,00
Valor Avaliado	R\$	250.000,00

86 10541 R

*1 Grau de fundamentação Conf. NBR14653-5 item 9
 *2 Custo da liquidação forçada Conf. NBR14653-1 item
 NA = não aplicável ao bem e IND = indefinido ou impossibilitado



2

protocolar intermediária para Requisitórios. As petições podem ser encaminhadas para qualquer foro habilitado, mediante documentos anexos. Também é possível consultar petições protocoladas e sua situação atual.

Etapa 1 - Registrar Dados Básicos
 petição intermediária ou utilize a lupa para
 Unificado ou Outros.
 para o qual a petição está

Etapa 2 - Cadastrar Partes e/ou Advogados
 Selecione as partes consideradas ativas e informe o tipo de participação para cada uma delas no processo.

Etapa 3 - Anexar documentos
 Selecione o certificado que deseja utilizar.
 No campo Tipo localize o arquivo desejado e clique em Fazer (somente arquivos)



87
 10542
 (1)

FICHA DE AVALIAÇÃO		Local:
Nr. do Item:	74	Origem: Shellmar Embalagens Modernas Ltda.
Descrição:	Tanques de aço inos com capacidade de 250 litros	Classificação: 0004415-13.2005.8.26.0564
		ACESSÓRIOS
Localização:	A3	
Fabricante:	ind	
Nr. de Série:	ind	
Modelo:	ind	
Ano:	ind	
Notas de avaliação		
Aspecto:		Grau de Fundamentação *1
Funcionamento:		Vistoria
Manutenção:		Funcionamento
Tempo de Uso:		Informações
Depreciação:	0%	Depreciação
		Grau calculado
Valor de reposição:		
Fonte 1	Usado Mercado livre	
Fonte 2		
Fonte 3		
Média		R\$ 500,00
Depreciação		
Reparo/Desmonte		R\$ 500,00
Obs.:		0
		QUANTIDADE
		Valor Avaliado/ud
		R\$ 500,00
		Valor Avaliado
		R\$ 1.500,00

*1 Grau de fundamentação Conf. NBR14653-5 item 9
 *2 Custo da liquidação forçada Conf. NBR14653-1 item
 NA = não aplicável ao bem e IND = indefinido ou impossibilitado

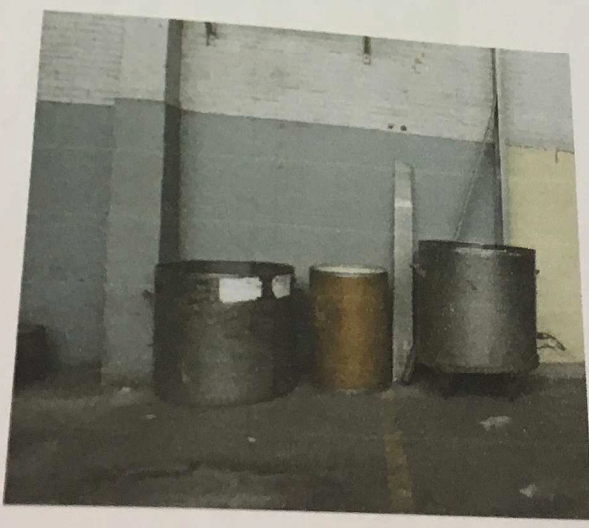

Handwritten mark resembling a stylized 'N' or a checkmark.

proceder a intervenção para Requisitamentos. As condições podem ser encaminhadas para qualquer foro habilitado, mediante o protocolo de intervenção. Também é possível consultar os dados cadastrados e sua situação atual para maiores detalhes de um requisitante.

Etapa 2 - Cadastrar Partes e/ou Advogados
 Selecionar as partes consideradas ativas e informar o tipo de participação para cada uma delas em separado.

Etapa 3 - Anexar documentos
 Selecionar o(s) documento(s) desejado(s).
 No campo Tipo localizar o arquivo desejado e clicar em Fazer upload para anexar.



FICHA DE AVALIAÇÃO

88 10543
 (P)

Nr. do Item:	75	Local:	
Descrição:	Dosador gravimétrico marca PIOVAN para 6 componentes		
Classificação:	0004415-13.2005.8.26.0564		
Origem:	Shellmar Embalagens Modernas Ltda. acessórios		
Localização:	A3		
Fabricante:	PIOVAN		
Nr. de Série:	Ind		
Modelo:	Ind		
Ano:	ind		
Notas de avaliação			
Aspecto:		Grau de Fundamentação *1	
Funcionamento:		Vistoria	
Manutenção:		Funcionamento	2
Tempo de Uso:		Informações	1
Depreciação	0%	Depreciação	3
		Grau calculado	2
Valor de reposição:			
Fonte 1	Usado similar	Valor	
Fonte 2	America Pack	R\$	12.000,00
Fonte 3		R\$	15.000,00
Média		R\$	13.500,00
Depreciação		R\$	0
Reparo/Desmonte		R\$	0
Obs.:		R\$	0
		QUANTIDADE	
		Valor Avaliado/ud	1
		Valor Avaliado	R\$ 13.500,00
			R\$ 13.500,00

*1 Grau de fundamentação Conf. NBR14653-5 item 9
 *2 Custo da liquidação forçada Conf. NBR14653-1 item
 NA = não aplicável ao bem e IND = indefinido ou impossibilitado



S

produção de intervenções para pesquisadores. Os projetos podem ser encaminhados para qualquer foco habilitado, mediante a documentação adequada. Também é possível consultar projetos em andamento e sua situação atual.

para garantir a qualidade de um requerimento:

Etapa 2 - Cadastrar Partes e/ou Advogados
Selecione as partes cadastradas através o sistema e informe o tipo de participação para cada uma delas no processo.

Etapa 3 - Anexar Documentos
No campo "Tipo de Arquivo" e "Arquivo" descreva o arquivo em cada momento exigido do item. Clique no botão "Adicionar".

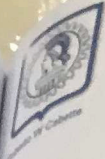

FICHA DE AVALIAÇÃO Local: _____

Nr. do Item: 76 Origem: Shellmar Embalagens Modernas Ltda.

Descrição: Desulficador para termoplásticos com capacidade de 1000 litros com soprador com motor de 1/2cv, parcialmente demontado e sem marca
Classificação: 0004415-13.2005.8.26.0564
Acessório

Localização: A3

Fabricante: indeterminado

Nr. de Série: indeterminado

Modelo: indeterminado

Ano: Ind

Notas de avaliação		Grau de Fundamentação *1	
Aspecto:		Vistoria	
Funcionamento:		Funcionamento	2
Manutenção:		Informações	1
Tempo de Uso:		Depreciação	1
Depreciação	0%	Grau calculado	2

Valor de reposição:

Fonte 1: America Pack

Fonte 2: Merado libre equi similar

Fonte 3: _____

Média: _____

	Valor
Depreciação	R\$ 10.000,00
Reparo/Desmonte	R\$ 9.600,00
Obs.:	R\$ 9.800,00
	0

QUANTIDADE	
Valor Avaliado/ud	R\$ 1
Valor Avaliado	R\$ 9.800,00
	R\$ 9.800,00

89 10544
P

*1 Grau de fundamentação Conf. NBR14653-5 item 9
*2 Custo da liquidação forçada Conf. NBR14653-1 item
NA = não aplicável ao bem e IND = indefinido ou impossibilitado



AMAMENTO ELETRÔNICO - REQUISITÓRIOS

protocolar intermediárias para Requisitórios. As petições podem ser encaminhadas para qualquer foro hábilizado, mediante a apresentação de documentos comprobatórios. Também é possível consultar petições protocoladas e sua situação atual.

Etapa 1 - Anexar documentos
 No campo "Tipo de Avaliação" selecionar o tipo de avaliação e clicar em "Anexar documentos".

Etapa 2 - Cadastrar Partes e/ou Advogados
 Selecionar as partes consideradas ativas e informar o tipo de participação para cada uma delas no processo.

Etapa 3 - Anexar documentos
 No campo "Tipo de Avaliação" selecionar o tipo de avaliação e clicar em "Anexar documentos".



FICHA DE AVALIAÇÃO		Local:
Nr. do Item:	77	Origem: Shellmar Embalagens Modernas Ltda
Descrição:	Conjunto para desumidificação composto por 2 silos com capacidade de 1000 e 500 litros, com sistema de bombeamento, semi desmontado	Classificação: 0004415-13.2005.8.26.0564 Acessório
Localização:	A3	
Fabricante:	indefinido	
Nr. de Série:	inexistente	
Modelo:	inexistente	
Ano:		
Notas de avaliação		
Aspecto:		Grau de Fundamentação *1
Funcionamento:		Vistoria
Manutenção:		Funcionamento
Tempo de Uso:		Informações
Depreciação:	0%	Depreciação
		Grau calculado
Valor de reposição:		
Fonte 1	America Pack	
Fonte 2	Merado libre equi similar	
Fonte 3		
Média		R\$ 10.000,00
Depreciação		R\$ 9.600,00
Reparo/Desmonte		R\$ 9.800,00
Obs.:		0
		QUANTIDADE
		Valor Avaliado/ud
		R\$ 9.800,00
		Valor Avaliado
		R\$ 9.800,00

90 10545 @

*1 Grau de fundamentação Conf. NBR14653-5 item 9
 *2 Custo da liquidação forçada Conf. NBR14653-1 item
 NA = não aplicável ao bem e IND = indefinido ou impossibilitado



R