

REG SOB
LIMPO n°

AMENDAMENTO ELETRÔNICO - REQUISITÓRIOS

proporção integrada às regras para Requisitório. Os critérios devem ser acompanhados para qualquer caso habilitado, mediante a apresentação de documentos comprobatórios à posição. Causas especiais contempladas e sua situação atual.
O presente documento tem validade de um requisitório.

Dados Básicos

Advogado

Etapa 2 - Anexar Documentos

106

10561
C

FICHA DE AVALIAÇÃO			Local: Shellmar Embalagens Modernas Ltda.		
Nr. do Item:	93	Origem:	0004415-13.2005.8.26.0564		
Descrição:	Tanque para tratamento - semi desmontado e sem partes elétricas				
Localização:	C				
Fabricante:	indefinido				
Nr. de Série:	indefinido				
Modelo:	indefinido				
Ano:	indefinido				
Notas de avaliação					
Aspecto:		Grau de Fundamentação *1			
Funcionamento:		Vistoria	2		
Manutenção:		Funcionamento	1		
Tempo de Uso:		Informações	1		
Depreciação:	0%	Depreciação	1		
Valor de reposição:		Grau calculado	1		
Fonte 1:	Arbitrado				
Fonte 2:					
Fonte 3:					
Média:		Valor			R\$ 1.500,00
Depreciação:					
Reparo/Desmonte:		Valor			R\$ 1.500,00
Obs.:					
		QUANTIDADE			1
		Valor Avaliado/ud			R\$ 1.500,00
		Valor Avaliado			R\$ 1.500,00

*1 Grau de fundamentação Conf. NBR14653-5 item 9

*2 Custo da liquidação forçada Conf. NBR14653-1 item

NA = não aplicável ao bem e IND = indefinido ou impossibilitado

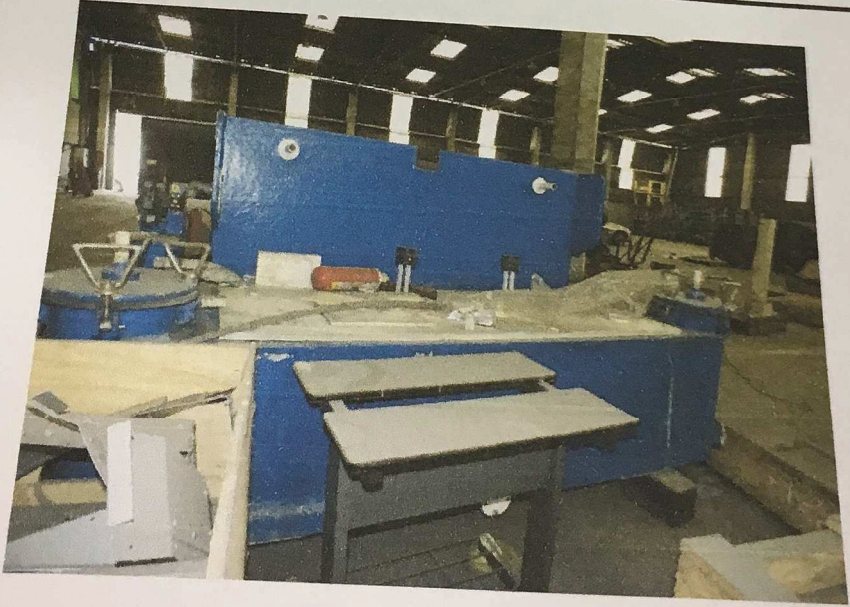

107
10562
Q

FICHA DE AVALIAÇÃO		Local:	Shellmar Embalagens Modernas Ltda.
Nr. do Item:	94	Classificação:	0004415-13.2005.8.26.0564
Descrição	Medidor de película Automatic Film Applicator 1137 marca Sheen Instruments		
Localização:	A		
Fabricante:	Sheen Intruments		
Nr. de Série	ind		
Modelo	applicator 1137		
Ano	ind		
Notas de avaliação		Grau de Fundamentação *1	
Aspecto:	Vistoria		1
Funcionamento:	Funcionamento		1
Manutenção:	Informações		1
Tempo de Uso:	Depreciação		1
Depreciação	0%	Grau calculado	1
Valor de reposição:			
Fonte 1	Valor arbitrado		Valor
Fonte 2			R\$ 500,00
Fonte 3			
Média			
Depreciação			R\$ 500,00
Reparo/Desmonte			0
Obs.: Equipamento fora de linha			
	QUANTIDADE		1
	Valor Avaliado/ud	R\$	500,00
	Valor Avaliado	R\$	500,00

*1 Grau de fundamentação Conf. NBR14653-5 item 9
 *2 Custo da liquidação forçada Conf. NBR14653-1 item
 NA = não aplicável ao bem e IND = indefinido ou impossibilitado



AMAMENTO ELETRÔNICO - REQUISITÓRIOS

108

10563
@

FICHA DE AVALIAÇÃO		Local:	Shellmar Embalagens Modernas Ltda.	
		Origem:	0004415-13.2005.8.26.0564	
Nº. do Item:	95	Classificação:	utensílios	
Descrição	Telefonia: Telefones simens Euroset 805 - 38 unidades; Panasonic E2835 - 1 und.			
Localização:				
Fabricante:				
Nr. de Série				
Modelo				
Ano				
Notas de avaliação		Grau de Fundamentação *1		
Aspecto:	1	Vistoria	2	
Funcionamento:	1	Funcionamento	1	
Manutenção:	1	Informações	1	
Tempo de Uso:	1	Depreciação	1	
Depreciação	40%	Grau calculado	1	
Valor de reposição:				
Fonte 1	Walmart Novo Itelbras		Valor	
Fonte 2	Shopping Peg		R\$	47,90
Fonte 3	Carrefour		R\$	38,91
Média			R\$	59,90
Depreciação			R\$	48,90
Reparo/Desmonte			R\$	19,56
Obs.:				
	QUANTIDADE			39
	Valor Avaliado/ud		R\$	29,34
	Valor Avaliado		R\$	1.144,34

*1 Grau de fundamentação Conf. NBR14653-5 item 9
 *2 Custo da liquidação forçada Conf. NBR14653-1 item
 NA = não aplicável ao bem e IND = indefinido ou impossibilitado

2

AMAMENTO ELETRÔNICO - REQUISITÓRIOS

proprietária intermediária para Requisitórios. As propostas podem ser encaminhadas para qualquer foro habilitado, mediante a documentação adequada. Também é possível consultar propostas prolecionadas e sua situação atual.

109

10564
②

FICHA DE AVALIAÇÃO		Local:	Shellmar Embalagens Modernas Ltda.
		Origem:	0004415-13.2005.8.26.0564
Nr. do Item:	96	Classificação:	utensílios
Descrição	Alcatel Lucent 4029		
Localização:	escritórios		
Fabricante:	Alcatel Lucent 4029		
Nr. de Série	indefinido		
Modelo	4029		
Ano	indefinido		
Notas de avaliação		Grau de Fundamentação *1	
Aspecto:		Vistoria	1
Funcionamento:		Funcionamento	1
Manutenção:		Informações	1
Tempo de Uso:		Depreciação	1
Depreciação	0%	Grau calculado	1
Valor de reposição:			
Fonte 1	Mercado livre 1		Valor
Fonte 2	Alcatel Loja usados		R\$ 220,00
Fonte 3	Usados on line		R\$ 170,00
Média			R\$ 200,00
Depreciação			R\$ 196,67
Reparo/Desmonte			0
Obs.:			
		QUANTIDADE	14
		Valor Avaliado/ud	R\$ 196,67
		Valor Avaliado	R\$ 2.753,33

*1 Grau de fundamentação Conf. NBR14653-5 item 9

*2 Custo da liquidação forçada Conf. NBR14653-1 item

NA = não aplicável ao bem e IND = indefinido ou impossibilitado

✓

10465
①

FICHA DE AVALIAÇÃO

Local: Shellmar Embalagens Modernas Ltda.
 Origem: 0004415-13.2005.8.26.0564

Nº. do Item: 97
 Classificação: utensílios

Ar condicionados fabricantes Springer, Carrier, Hitachi, sendo de potencias; 30.000BTU - 2 und.; 12.000BTU - 1 und.; 18.000BTU - 5 und. E 21.000BTU - 1 und

Localização: vários
 Fabricante: vários
 Nr. de Série: ind.
 Modelo: ind.

Notas de avaliação		Grau de Fundamentação *1	
Aspecto:		Vistoria	1
Funcionamento:		Funcionamento	1
Manutenção:		Informações	1
Tempo de Uso:		Depreciação	1
Depreciação	0%	Grau calculado	1

Valor de reposição:		R\$	Valor
Fonte 1	Arbitrado		50,00
Fonte 2			
Fonte 3		R\$	50,00
Média			0
Depreciação			
Reparo/Desmonte			
Obs.: Equipamentos semi desmontados sucata			
		QUANTIDADE	11
		Valor Avaliado/ud	R\$ 50,00
		Valor Avaliado	R\$ 550,00

*1 Grau de fundamentação Conf. NBR14653-5 item 9
 *2 Custo da liquidação forçada Conf. NBR14653-1 item
 NA = não aplicável ao bem e IND = indefinido ou impossibilitado

[Handwritten mark]

AMAMENTO ELETRÔNICO - REQUISITÓRIOS

proceder intermediárias para Requisitórios. As petições podem ser encaminhadas para qualquer foro habilitado, mediante a apresentação de documentos anexos. Também é possível consultar petições protocoladas e sua situação atual.

para garantir a prestação de um requisitório:

Etapa 1 - Preencher Dados Básicos

Na petição intermediária ao utilizar a lupa para

se Utilizado ou Outros.

numero para o qual a petição

Etapa 2 - Cadastrar Partes e/ou Advogados

Selecione o tipo de participação e informe o tipo de participação para cada

Etapa 3 - Anexar documentos

Selecione o documento que deseja anexar.

No campo Tipo localize o arquivo desejado e clique em Anexar Documento.

111

10566
①

FICHA DE AVALIAÇÃO		Local:
Nr. do Item:	98	Origem: Shellmar Embalagens Modernas Ltda.
Descrição:	Circuladores de ar	Classificação: 0004415-13.2005.8.26.0564
Localização:	escritório	
Fabricante:	arno	
Nr. de Série:	ind	
Modelo:	ind	
Ano:	ind	
Notas de avaliação		
Aspecto:	Grau de Fundamentação *1	
Funcionamento:	Vistoria	1
Manutenção:	Funcionamento	1
Tempo de Uso:	Informações	1
Depreciação:	Depreciação	1
	Grau calculado	1
Valor de reposição:		
Fonte 1	Sucata	
Fonte 2		
Fonte 3		Valor
Média		R\$ 50,00
Depreciação		
Reparo/Desmonte		R\$ 50,00
Obs.: Equipamento em estado de sucata		0
	QUANTIDADE	2
	Valor Avaliado/ud	R\$ 50,00
	Valor Avaliado	R\$ 100,00

*1 Grau de fundamentação Conf. NBR14653-5 item 9

*2 Custo da liquidação forçada Conf. NBR14653-1 item

NA = não aplicável ao bem e IND = indefinido ou impossibilitado

2

AMAMENTO ELETRÔNICO - REQUISITÓRIOS

compartilhar informações para Requisitório. As propostas podem ser anuladas para qualquer falta habilitada, mediante a documentação apresentada, e a possibilidade de eventual contratação posterior dependerá de sua situação atual.

Dados Básicos

112

1067
R

FICHA DE AVALIAÇÃO		Local:	Shellmar Embalagens Modernas Ltda.
		Origem:	0004415-13.2005.8.26.0564
Nr. do Item:	99	Classificação:	acessórios
Descrição	Balança de precisão Bosch SAE200		
Localização:	A laboratório		
Fabricante:	Bosch		
Nr. de Série	ind		
Modelo	ind		
Ano	ind		
Notas de avaliação		Grau de Fundamentação *1	
Aspecto:	1	Vistoria	2
Funcionamento:	1	Funcionamento	1
Manutenção:	1	Informações	1
Tempo de Uso:	1	Depreciação	2
Depreciação	80%	Grau calculado	2
Valor de reposição:			
Fonte 1	Delta equip para laboratórios	Valor	
Fonte 2	Delta equip para laboratórios	R\$	6.825,50
Fonte 3	Mercado livre	R\$	6.790,00
Média		R\$	4.860,00
Depreciação		R\$	6.158,50
Reparo/Desmonte		R\$	4.926,80
Obs.:			
	QUANTIDADE		1
	Valor Avaliado/ud	R\$	1.231,70
	Valor Avaliado	R\$	1.231,70

*1 Grau de fundamentação Conf. NBR14653-5 item 9
 *2 Custo da liquidação forçada Conf. NBR14653-1 item
 NA = não aplicável ao bem e IND = indefinido ou impossibilitado

R

AMAMENTO ELETRÔNICO - REQUISITÓRIOS

para ser encaminhado para requisição, os pedidos podem ser encaminhados para qualquer foro habilitado, mediante o documento em anexo, também o possuir o mesmo processo, prioridades e sua situação atual.

PAR DADOS Básicos

113

10568
Q

FICHA DE AVALIAÇÃO		Local:	Shellmar Embalagens Modernas Ltda.	
		Origem:	0004415-13.2005.8.26.0564	
Nº do Item:	100	Classificação:	movéis	
Descrição	Relógio de ponto MADIS md rd1000			
Localização:	externo			
Fabricante:	Madis			
Nr. de Série	ind			
Modelo	rd 1000			
Ano	ind			
Notas de avaliação		Grau de Fundamentação *1		
Aspecto:	2	Vistoria	2	
Funcionamento:	1	Funcionamento	1	
Manutenção:	1	Informações	1	
Tempo de Uso:	1	Depreciação	3	
Depreciação	60%	Grau calculado	2	
Valor de reposição:				Valor
Fonte 1	Automatizado 10.690.274/0001-03		R\$	1.212,50
Fonte 2	Zipar Dist. De equipa eletr. Ltda.		R\$	1.219,00
Fonte 3	Casas Bahia com		R\$	1.550,00
Média			R\$	1.327,17
Depreciação			R\$	796,30
Reparo/Desmonte				
Obs.:				
			QUANTIDADE	2
			Valor Avaliado/ud	R\$ 530,87
			Valor Avaliado	R\$ 1.061,73

*1 Grau de fundamentação Conf. NBR14653-5 item 9
 *2 Custo da liquidação forçada Conf. NBR14653-1 item
 NA = não aplicável ao bem e IND = indefinido ou impossibilitado

M

AMENTO ELETRÔNICO - REQUISITÓRIOS

114

10569
@

Dados Básicos

FICHA DE AVALIAÇÃO		Local:	Shellmar Embalagens Modernas Ltda.	
		Origem:	0004415-13.2005.8.26.0564	
		Classificação:	equipamento	
Nr. do Item:	101	Descrição: Dinamômetro para ensaio Marcas Kratos equipamentos, mod. DEK, nr. 400v702; para 200kgf		
Localização:	A laboratórios			
Fabricante:	Kratos Equipamentos Ltda.			
Nr. de Série:	400v702			
Modelo:	DEK 200kgf			
Ano:	ind			
Notas de avaliação:	Grau de Fundamentação *1			
Aspecto:	Vistoria		1	
Funcionamento:	Funcionamento		1	
Manutenção:	Informações		1	
Tempo de Uso:	Depreciação		1	
Depreciação:	0%	Grau calculado	1	
Valor de reposição:				Valor
Fonte 1	Equipamento em péssimas condições		Valor arbitrado	R\$ 2.000,00
Fonte 2				
Fonte 3			R\$ 2.000,00	
Média				
Depreciação				
Reparo/Desmonte				
Obs.:				QUANTIDADE 1
			Valor Avaliado/ud	R\$ 2.000,00
			Valor Avaliado	R\$ 2.000,00

*1 Grau de fundamentação Conf. NBR14653-5 item 9
 *2 Custo da liquidação forçada Conf. NBR14653-1 item
 NA = não aplicável ao bem e IND = indefinido ou impossibilitado

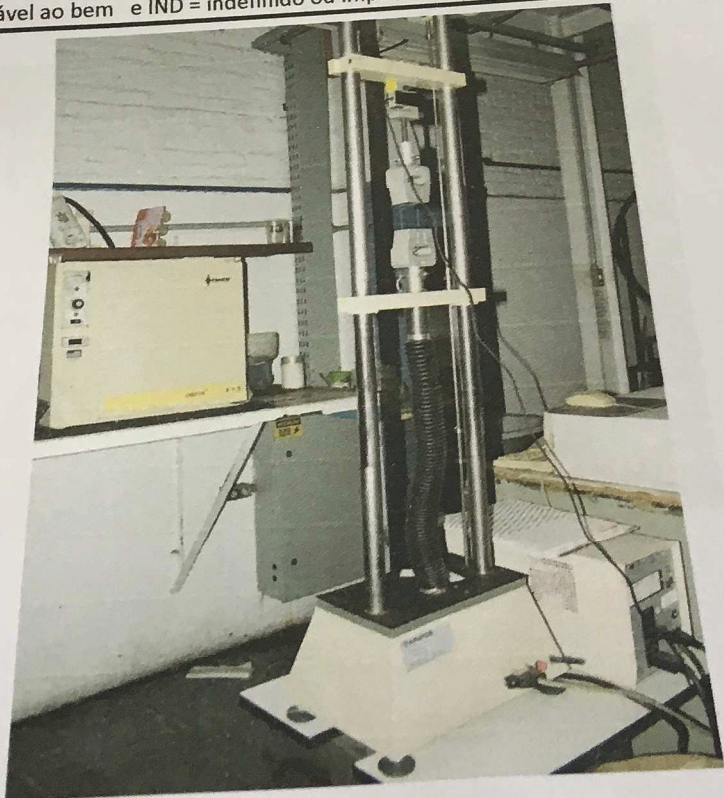

N

AMENTO ELETRÔNICO - REQUISITÓRIOS

procurar intermediárias para Requisitórios. As petições podem ser encaminhadas para qualquer foro federal, mediante apresentação de documentos anexos. Também é possível consultar petições encaminhadas e sua situação atual.
 Para preencher a petição de um requisitório:

Dados Básicos

Etapa 2 - Cadastrar Partes e/ou Advogados

Etapa 3 - Anexar Documentos

115

10570
Q

FICHA DE AVALIAÇÃO		Local:	
Nr. do Item:	102	Origem:	Shellmar Embalagens Modernas Ltda.
Descrição	Estufa FANEM mod. Orion	Classificação:	0004415-13.2005.8.26.0564
			equipamento
			515 série ccq-001
Localização:	A laboratório		
Fabricante:	Fanem equipamentos		
Nr. de Série	ccq-001		
Modelo	Orion 515		
Ano	ind		
Notas de avaliação			
Aspecto:	Grau de Fundamentação *1		
Funcionamento:	1	Vistoria	2
Manutenção:	1	Funcionamento	1
Tempo de Uso:	3	Informações	1
Depreciação	50%	Depreciação	3
		Grau calculado	2
Valor de reposição:			
Fonte 1	Delta eqp. De laboratórios ltda		Valor
Fonte 2	Delta eqp. De laboratórios ltda		R\$ 2.587,00
Fonte 3	DS diagnóstica comercio de ap. lab. Me		R\$ 3.267,93
Média			R\$ 3.490,00
Depreciação			R\$ 3.114,98
Reparo/Desmonte			R\$ 1.557,49
Obs.:			
		QUANTIDADE	2
		Valor Avaliado/ud	R\$ 1.557,49
		Valor Avaliado	R\$ 3.114,98

*1 Grau de fundamentação Conf. NBR14653-5 item 9

*2 Custo da liquidação forçada Conf. NBR14653-1 item

NA = não aplicável ao bem e IND = indefinido ou impossibilitado

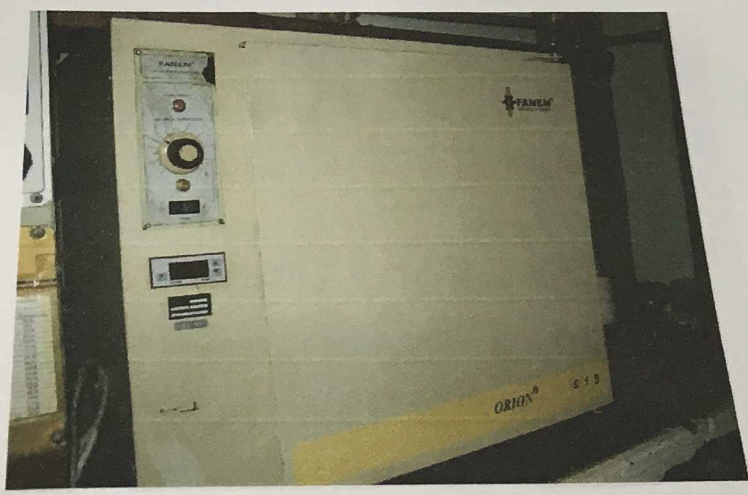

AMAMENTO ELETRÔNICO - REQUISITÓRIOS

116

10571
@

FICHA DE AVALIAÇÃO		Local:	Shellmar Embalagens Modernas Ltda.									
		Origem:	0004415-13.2005.8.26.0564									
Nr. do Item:	103	Classificação:	equipamentos									
Descrição:	Seladora Marca Sentinel Heat Sealer de 12 pol. x 13 mm											
Localização:	A laboratório											
Fabricante:	Sentinel Packaging Ind.											
Nr. de Série	ind											
Modelo	12 pol											
Ano	ind											
Notas de avaliação		Grau de Fundamentação *1										
Aspecto:		Vistoria	1									
Funcionamento:		Funcionamento	1									
Manutenção:		Informações	1									
Tempo de Uso:		Depreciação	1									
Depreciação	0%	Grau calculado	1									
Valor de reposição:		Valor										
Fonte 1	Equipamento sem valor de mercado desatualizado arbitrado		R\$ 2.500,00									
Fonte 2												
Fonte 3			R\$ 2.500,00									
Média			0									
Depreciação												
Reparo/Desmonte												
Obs.:		<table border="1"> <tr> <td>QUANTIDADE</td> <td colspan="2">1</td> </tr> <tr> <td>Valor Avaliado/ud</td> <td>R\$</td> <td>2.500,00</td> </tr> <tr> <td>Valor Avaliado</td> <td>R\$</td> <td>2.500,00</td> </tr> </table>		QUANTIDADE	1		Valor Avaliado/ud	R\$	2.500,00	Valor Avaliado	R\$	2.500,00
QUANTIDADE	1											
Valor Avaliado/ud	R\$	2.500,00										
Valor Avaliado	R\$	2.500,00										

*1 Grau de fundamentação Conf. NBR14653-5 item 9
 *2 Custo da liquidação forçada Conf. NBR14653-1 item
 NA = não aplicável ao bem e IND = indefinido ou impossibilitado

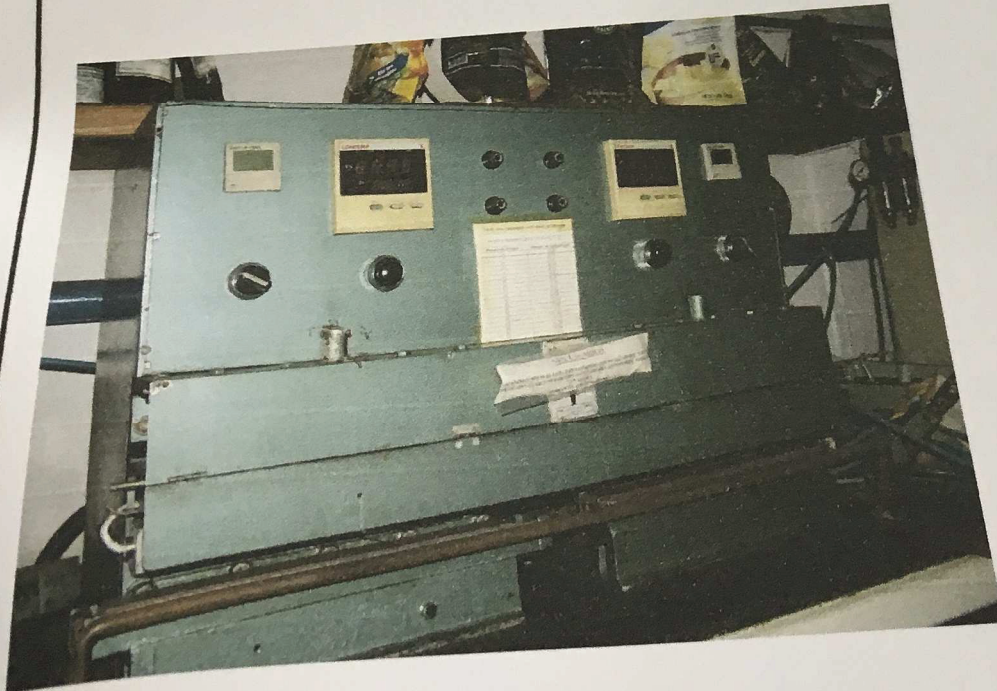

10572
@

FICHA DE AVALIAÇÃO		Local:	Shellmar Embalagens Modernas Ltda.
		Origem:	0004415-13.2005.8.26.0564
Nr. do Item:	104	Classificação:	equipamento
Descrição	Máquina de teste térmico, fabricante Daventest Lta. Serie FTE 442/114		
Localização:	A laboratório		
Fabricante:	Daventest Lta.		
Nr. de Série	FTE 442 / 114		
Modelo	ind		
Ano	ind		
Notas de avaliação	Grau de Fundamentação *1		
Aspecto:	Vistoria	1	
Funcionamento:	Funcionamento	1	
Manutenção:	Informações	1	
Tempo de Uso:	Depreciação	1	
Depreciação	0%	Grau calculado	1
Valor de reposição:		R\$	1.500,00
Fonte 1	arbitrado		
Fonte 2			
Fonte 3		R\$	1.500,00
Média			0
Depreciação			
Reparo/Desmonte			
Obs.: Equipamento com avaliação desatualizado			
	QUANTIDADE		1
	Valor Avaliado/ud	R\$	1.500,00
	Valor Avaliado	R\$	1.500,00

*1 Grau de fundamentação Conf. NBR14653-5 item 9
 *2 Custo da liquidação forçada Conf. NBR14653-1 item
 NA = não aplicável ao bem e IND = indefinido ou impossibilitado

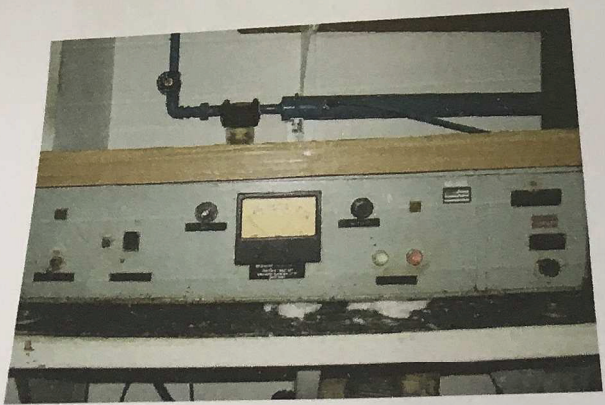

10573
B

FICHA DE AVALIAÇÃO		Local:	Shellmar Embalagens Modernas Ltda.
		Origem:	0004415-13.2005.8.26.0564
		Classificação:	equipamento
Nº do Item:	105	Seladora marca Shellmar 2000 modelo SQC 165	
Descrição			
Localização:	A lab		
Fabricante:	Shellmar		
Nr. de Série	ins		
Modelo	SQC 165		
Ano	ind		
Notas de avaliação		Grau de Fundamentação *1	
Aspecto:	1	Vistoria	1
Funcionamento:	1	Funcionamento	1
Manutenção:	1	Informações	1
Tempo de Uso:	1	Depreciação	1
Depreciação	Grau calculado		1
Valor de reposição:		Valor	
Fonte 1	Arbitrado	R\$	1.000,00
Fonte 2			
Fonte 3		R\$	1.000,00
Média			0
Depreciação			
Reparo/Desmonte			
equipamento sem similar no mercado de construção interna e sem descrição de utilizadaed peço estimado		QUANTIDADE	1
		Valor Avaliado/ud	R\$ 1.000,00
		Valor Avaliado	R\$ 1.000,00

*1 Grau de fundamentação Conf. NBR14653-5 item 9
 *2 Custo da liquidação forçada Conf. NBR14653-1 item
 NA = não aplicável ao bem e IND = indefinido ou impossibilitado



REG SOB nº 18
LIVRO nº

INSTRUMENTO ELETRÔNICO

119 10574

FICHA DE AVALIAÇÃO		Local: Shellmar Embalagens Modernas Ltda.
		Origem: 0004415-13.2005.8.26.0564
Nr. do Item:	106	Classificação: equipamento
Descrição:	Estufa marca FANEM mod 50 vertical	
Localização:	A lab	
Fabricante:	FANEM	
Nr. de Série:	ind	
Modelo:	FHC 50	
Ano:	ind	
Notas de avaliação		
		Grau de Fundamentação *1
Aspecto:	1	Vistoria 2
Funcionamento:	1	Funcionamento 1
Manutenção:	1	Informações 1
Tempo de Uso:	1	Depreciação 3
Depreciação:	70%	Grau calculado 2
Valor de reposição:		Valor
Fonte 1	Delta equip. De laboratórios ltda	R\$ 2.587,00
Fonte 2	Delta equip. De laboratórios ltda	R\$ 3.267,93
Fonte 3	DS diagnóstica comercio de ap. lab. Me	R\$ 3.490,00
Média		R\$ 3.114,98
Depreciação		R\$ 2.180,48
Reparo/Desmonte		
Obs.:		
		QUANTIDADE 1
		Valor Avaliado/ud R\$ 934,49
		Valor Avaliado R\$ 934,49

*1 Grau de fundamentação Conf. NBR14653-5 item 9
 *2 Custo da liquidação forçada Conf. NBR14653-1 item
 NA = não aplicável ao bem e IND = indefinido ou impossibilitado

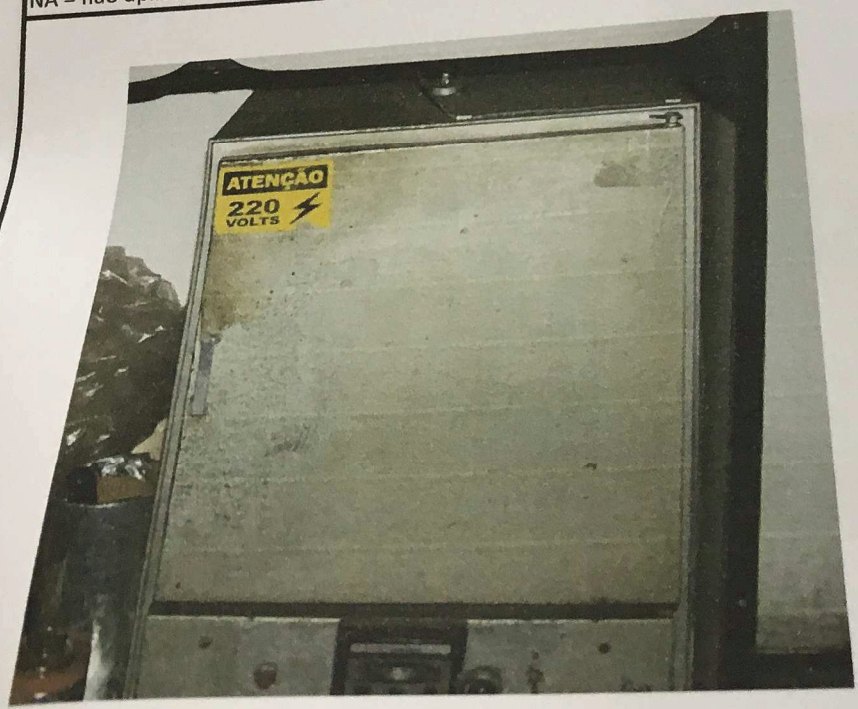

10575
P

AMENTO ELET

TÍTULO DE AVALIAÇÃO		Local:	Shellmar Embalagens Modernas Ltda.
207		Origem:	0004415-13.2005.8.26.0564
Cromatógrafo sistema à gás; Hewlett Packard 5890 Série II GC		Classificação:	equipamento
Marca/Modelo	A lab		
Fabricante	Hewlett Packard		
Modelo	5890 Série II		
Estado	ind		
Aspectos de avaliação	Grau de Fundamentação *1		
	Vistoria	2	
	Funcionamento	1	
	Informações	1	
	Depreciação	3	
Tempo de Uso:	0%	Grau calculado 2	
Depreciação	Valor		
Valor de reposição:	Gcom equipamentos Ltda.		R\$ 8.500,00
Fonte 1	DS diagnostico		R\$ 15.000,00
Fonte 2	Mercado livre		R\$ 23.000,00
Fonte 3			R\$ 15.500,00
Média			0
Depreciação			
Reparo/Desmonte			
Obs.:	QUANTIDADE	1	
	Valor Avaliado/ud	R\$	15.500,00
	Valor Avaliado	R\$	15.500,00

*1 Grau de fundamentação Conf. NBR14653-5 item 9
 *2 Custo da liquidação forçada Conf. NBR14653-1 item
 NA = não aplicável ao bem e IND = indefinido ou impossibilitado

