

proceder interm... e documentos anexos. Também é possível... para realizar a petição de um requerimento.

Registrar Dados Básicos

na petição intermediária ou utilize a lupa para... entre Unificado ou Outros. o número para o qual a petição será protocolada.

Etapa 2 - Cadastrar Partes e/ou Advogados

Selecione as partes consideradas ativas e informe o tipo de participação para cada uma delas no processo.

Etapa 3 - Anexar documentos

Selecione o(s) documento(s) a(s) anexar.

No campo "Para qual(s) o(s) arquivo(s) descreva o(s) tipo(s) de(s) Classe no(s) Sistema Automatizado".

No momento do processamento, clique em "Anexar" no botão "Anexar Documento".

10592
P

FICHA DE AVALIAÇÃO

Local: Shellmar Embalagens Modernas Ltda.					
Origem:					
Nr. do Item: 124	Classificação:				
Descrição: Gaveteiro de aço 10 gavetas					
Localização: Prédio Principal					
Fabricante: ND					
Nr. de Série: ND					
Modelo: Sob Medida					
Ano: ND					
Notas de avaliação					
Aspecto:	1	Grau de Fundamentação *1	Tempo de uso é estimado		
Funcionamento	1			Vistoria	3
Manutenção:	1			Funcionamento	2
Tempo de Uso:	1			Informações	2
Depreciação	70			Depreciação	3
		Grau calculado	3		
Valor de reposição:					
Fonte 1	http://produto.mercadolivre.com.br/MLB-803999935-mapoteca-com-10-gavetas-pandin-cor-cinza-cor-aco-pandin-JM		Valor		
Fonte 2			R\$ 1.900,00		
Fonte 3	http://produto.mercadolivre.com.br/MLB-819319351-mapoteca-JM		R\$ 2.229,00		
Média	http://produto.mercadolivre.com.br/MLB-809253979-mapoteca-JM		R\$ 3.500,00		
Depreciação			R\$ 2.543,00		
Reparo/Desmonte			R\$ 1.780,10		
Obs.:					
	QUANTIDADE	1			
	Valor Avaliado	R\$	762,90		
	Valor Avaliado	R\$	762,90		

*1 Grau de fundamentação Conf. NBR14653-5 item 9
*2 Custo da liquidação forçada Conf. NBR14653-1 item



r

protocolar intermediárias para Requisitórios. As petições podem ser encaminhadas para qualquer foro habitado, mediante o documento anexo. Também é possível consultar petições protocoladas e sua situação atual.

Etapa 1 - Registrar Dados Básicos

Utilize a petição intermediária ou utilize a lupa para obter o número para o qual a petição será protocolada.

Etapa 2 - Cadastrar Partes e/ou Advogados

Selecionar as partes consideradas ativas e informar o tipo de participação para cada uma delas no processo.

Etapa 3 - Anexar documentos

Utilizar o campo tipo localizar e enviar documento e clicar em Anexar para enviar o documento do tipo pdf. Clique no botão Anexar.



FICHA DE AVALIAÇÃO

138

10593
P

Nr. do Item:	125	Local:	Shellmar Embalagens Modernas Ltda.
Descrição:	Armário de madeira	Origem:	
Localização:	Prédio Principal	Classificação:	
Fabricante:	ND		
Nr. de Série:	ND		
Modelo:	Sob Medida		
Ano:	ND		
Notas de avaliação			
Aspecto:		Grau de Fundamentação *1	
Funcionamento:	1	Vistoria	
Manutenção:	1	Funcionamento	3
Tempo de Uso:	1	Informações	2
Depreciação:	70	Depreciação	3
		Grau calculado	3
Valor de reposição:			
Fonte 1	t.com.br/item/1287837/sk?utm_source=google-pla&adtype=pla&utm_medium=ppc&utm_term=1287837&utm_campaign=...		Valor
Fonte 2	rigm=googlead_product_listing_ads&productid=133957&local=1032086&device=c&network=g&gclid=Cj0KECAjK7CjCB...		R\$ 584,94
Fonte 3	5-06-Branco-27306.html?utm_medium=cpc&utm_source=gp_pla&idsku=27306&s_kwcid=AL142713194837823067111g1...		R\$ 477,18
Média			R\$ 129,94
Depreciação			R\$ 378,96
Reparo/Desmonte			R\$ 265,71
Obs.:			
			QUANTIDADE 13
			Valor Avaliado R\$ 113,69
			Valor Avaliado R\$ 1.477,94

*1 Grau de fundamentação Conf. NBR14653-5 item 9
*2 Custo da liquidação forçada Conf. NBR14653-1 item



Handwritten mark resembling a stylized 'S' or 'Z'.

AMAMENTO ELETRÔNICO - REQUISITÓRIOS

procurar intermediárias para Requisitórios. As petições podem ser encaminhadas para qualquer foro habilitado, mediante o documento anexo. Também é possível consultar petições protocoladas e sua situação atual.

para finalizar a petição de um requisitório:

Dados Básicos

Na petição intermediária ou utilize a lupa para entre Unificado ou Outros. O número para o qual a petição será protocolada é o mesmo do processo e deve ser informado.

Etapa 3 - Cadastrar Partes e/ou Advogados

Selecione as partes consideradas ativas e informe o tipo de participação para cada uma delas no processo.

Etapa 3 - Anexar Documentos

No campo Tipo localize o arquivo desejado e clique em Anexar. O nome do arquivo deve ser o mesmo do tipo pdf. Clique no botão Anexar.

Após o envio do processamento, clique em Anexar e clique no botão Anexar.

139

10594
①

FICHA DE AVALIAÇÃO

Local: Shellmar Embalagens Modernas Ltda.
Origem:

Nr. do Item:	126	Classificação:	
Descrição:	Armário de aço		
Localização:	Prédio Principal		
Fabricante:	ND		
Nr. de Série:	ND		
Modelo:	Sob Medida		
Ano:	ND		
Notas de avaliação			
Aspecto:	1	Grau de Fundamentação *1	3
Funcionamento:	1	Vistoria	3
Manutenção:	1	Funcionamento	2
Tempo de Uso:	1	Informações	2
Depreciação	70	Depreciação	3
		Grau calculado	3
Valor de reposição:			
Fonte 1			Valor
Fonte 2	srch=1&condition=NEW&cor=CINZA&epar=&epar=bp_pl_00_go_pla_rlsa_novos_gmv&gclid=CJ0KEQJA7K7CBRCrwt26v5		R\$ 404,90
Fonte 3	e-amapa?opn=GOOGLEXML&loja=01&&WT.srch=1&epar=bp_pl_00_mv_todas_geral_gmv&gclid=CJ0KEQJA7K7CBRCr		R\$ 639,89
Média	ura?WT.srch=1&condition=NEW&cor=CINZA&epar=bp_pl_00_go_g35210&gclid=CJ0KEQJA7K7CBRCrwt26v5uHs98BEIQ		R\$ 316,90
Depreciação			R\$ 453,90
Reparo/Desmonte			R\$ 317,73
Obs.:			
		QUANTIDADE	33
		Valor Avaliado	R\$ 136,17
		Valor Avaliado	R\$ 4.493,58

*1 Grau de fundamentação Conf. NBR14653-5 item 9
*2 Custo da liquidação forçada Conf. NBR14653-1 item



h

AMAMENTO ELETRÔNICO - REQUISITÓRIOS

protocolar intermediária para Requistórios. As petições podem ser encaminhadas para qualquer foro habilitado, mediante o documento anexado. Também é possível consultar petições protocoladas e sua situação atual.

Dados Básicos

Etapa 2 - Cadastrar Partes e/ou Advogados

Etapa 3 - Anexar Documentos

140

10595
P

FICHA DE AVALIAÇÃO		Local:	Shellmar Embalagens Modernas Ltda.
Nr. do Item:	127	Origem:	
Descrição:	Estante de Madeira	Classificação:	
Localização:	Prédio Principal		
Fabricante:	ND		
Nr. de Série:	ND		
Modelo:	Sob Medida		
Ano:	ND		
Notas de avaliação			
Aspecto:		Grau de Fundamentação *1	
Funcionamento:	1	Vistoria	3
Manutenção:	1	Funcionamento	2
Tempo de Uso:	1	Informações	2
Depreciação:	70	Depreciação	3
		Grau calculado	3
Tempo de uso é estimado			
Valor de reposição:			
Fonte 1			Valor
Fonte 2	produtos/0-1167/?origem=adw-shp&gclid=Cj0KEQIA7K7CBRCrwt26v5uHs98BEIOAOJzsZ3rr3ptnwbnoO6tXXFDfdeUBJZUDCB		R\$ 391,50
Fonte 3	art.com.br/item/1181613/sk?utm_source=google-pla&adtype=pla&utm_medium=ppc&utm_term=1181613&utm_campaign		R\$ 613,70
Média	DOGLEXML&WT.srch=1&loja=1940955000191&epar=&epar=bp_pl_00_mv_todas_geral_gmv&gclid=Cj0KEQIA7K7CBRC		R\$ 449,90
Depreciação			R\$ 485,03
Reparo/Desmonte			R\$ 339,52
Obs.:			
		QUANTIDADE	8
		Valor Avaliado	R\$ 145,51
		Valor Avaliado	R\$ 1.164,08

*1 Grau de fundamentação Conf. NBR14653-5 item 9
 *2 Custo da liquidação forçada Conf. NBR14653-1 item

S

procurar intermediárias para Requisitórios. As petições podem ser encaminhadas para qualquer foro habilitado, mediante...
e documentos anexos. Também é possível consultar petições protocoladas e sua situação atual.
e para realizar a petição de um requisitório:

Etapa 2 - Cadastrar Partes e/ou Advogados

Selecione as partes consideradas ativas e informe o tipo de participação para cada

Etapa 3 - Anexar documentos

Selecione o certificado que deseja anexar.
No campo Tipo localize o arquivo desejado e clique em Adicionar para anexar o arquivo ao processo.
No campo Tipo localize o arquivo desejado e clique em Adicionar para anexar o arquivo ao processo.
No campo Tipo localize o arquivo desejado e clique em Adicionar para anexar o arquivo ao processo.

10596
②

FICHA DE AVALIAÇÃO

Local: Shellmar Embalagens Modernas Ltda.
Origem:

Item:	128	Classificação:	
Descrição:	Estante de Aço		
Localização:	Prédio Principal		
Fabricante:	ND		
Nr. de Série:	ND		
Modelo:	Sob Medida		
Ano:	ND		
Notas de avaliação			
Aspecto:	1	Grau de Fundamentação *1	
Funcionamento:	1	Vistoria	3
Manutenção:	1	Funcionamento	2
Tempo de Uso:	1	Informações	2
Depreciação:	1	Depreciação	3
		Grau calculado	3
Tempo de uso é estimado			
Valor de reposição:			
Fonte 1	aco-6-prateleiras-30cm/prod-3267177?gclid=Cj0KEQIA7K7CBRCrwt26v5uHs98BEIQAOIzsZwRfbuG4RaugQsREQP5MLPm		Valor
Fonte 2	at-home?WT.srch=1&condition=NEW&par=bp_pl_00_go_g35183&gclid=Cj0KEQIA7K7CBRCrwt26v5uHs98BEIQAOIzsZ6Op		R\$ 119,90
Fonte 3	produto.mercadolivre.com.br/MLB-738129967-prateleira-aco-estante-com-reforco-6-bandejas198x98x40-cm-un_-JM?sour		R\$ 145,79
Média			R\$ 159,99
Depreciação			R\$ 141,89
Reparo/Desmonte			R\$ 99,33
Obs.:			
	QUANTIDADE	33	
	Valor Avaliado	R\$ 42,57	
	Valor Avaliado	R\$ 1.404,74	

*1 Grau de fundamentação Conf. NBR14653-5 item 9
*2 Custo da liquidação forçada Conf. NBR14653-1 item



h

protocolar intermediárias para Requisitórios. As petições podem ser encaminhadas para qualquer foro habilitado, mediante documentos anexos. Também é possível consultar petições protocoladas e sua situação atual.

Dados Básicos

Etapa 2 - Cadastrar Partes e/ou Advogados

Etapa 3 - Avaliar



FICHA DE AVALIAÇÃO

142

10597
P

Nr. do Item:	129	Local:	Shellmar Embalagens Modernas Ltda.
Descrição:	Bancada de madeira	Classificação:	
Localização:	Prédio Principal	Origem:	
Fabricante:	ND		
Nr. de Série:	ND		
Modelo:	Sob Medida		
Ano:	ND		
Notas de avaliação			
Aspecto:		Grau de Fundamentação *1	
Funcionamento:	1	Vistoria	
Manutenção:	1	Funcionamento	3
Tempo de Uso:	1	Informações	2
Depreciação:	1	Depreciação	2
Valor de reposição:	70	Grau calculado	3
			Tempo de uso é estimado
Fonte 1	elho-?WT.srch=1&condition=NEW&cor=Vermelho&epar=&epar=bp_pl_00_go_pla_rlsa_novos_gmv&gclid=CJ0KEQIA7K7C		Valor
Fonte 2	http://www.lojadomecanico.com.br/produto.asp?cod=12843&cat=11&subcat=440		R\$ 749,00
Fonte 3	200x60x88cm-des-bm-e-marcon?utm_source=google-shop&utm_medium=shop&utm_campaign=google_shop&gclid=C		R\$ 490,52
Média			R\$ 612,48
Depreciação			R\$ 617,33
Reparo/Desmonte			R\$ 432,13
Obs.:			
			QUANTIDADE
			7
			Valor Avaliado
			R\$ 185,20
			Valor Avaliado
			R\$ 1.296,40

*1 Grau de fundamentação Conf. NBR14653-5 item 9
*2 Custo da liquidação forçada Conf. NBR14653-1 item

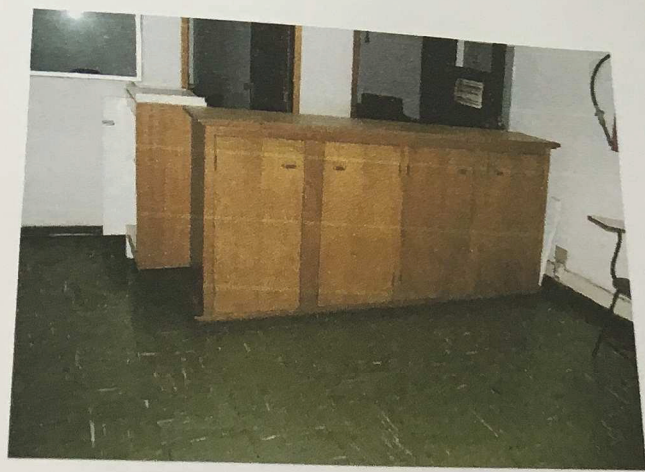

10

AMAMENTO ELETRÔNICO - REQUISITÓRIOS

procurar intermediárias para Requisitórios. As petições podem ser encaminhadas para qualquer foro habilitado, mediante o depósito de custas processuais e a apresentação dos documentos necessários. Também é possível consultar petições protocoladas e sua situação atual.

Registrar Dados Básicos
 Esta petição intermediária ou utilize a lupa para ampliar o documento para o qual a petição será protocolada.

Etapa 2 - Cadastrar Partes e/ou Advogados
 Selecione as partes consideradas ativas e informe o tipo de participação para cada uma delas no processo.

Etapa 3 - Anexar documentos
 Selecione o documento que deseja anexar.

No campo Tipo localize o arquivo desejado e clique em Adicionar para anexar o documento ao processo. Clique em Avançar para prosseguir com a etapa seguinte. Os botões Avançar e Voltar estão disponíveis apenas para os documentos que foram anexados com sucesso.

FICHA DE AVALIAÇÃO		Local: Shellmar Embalagens Modernas Ltda.	
Nr. do Item:	130	Classificação:	
Descrição:	Bancada de aço	Origem:	
Localização:	Prédio Principal		
Fabricante:	ND		
Nr. de Série:	ND		
Modelo:	Sob Medida		
Ano:			
Notas de avaliação:	ND		
Aspecto:	Grau de Fundamentação *1		
Funcionamento:	1	Vistoria	3
Manutenção:	1	Funcionamento	3
Tempo de Uso:	1	Informações	2
Depreciação:	1	Depreciação	2
Valor de reposição:	70	Grau calculado	3
Fonte 1	Tempo de uso é estimado		
Fonte 2	ADO-DE-1-50-M-X-0-60-M-MT-150-METAL-BREY/prod-3950955/?gclid=CJOKEQIA7K7CBRCrwt26v5uHs98BEIQAOIzsZ5ONd	Valor	
Fonte 3	produto.mercadolivre.com.br/MLB-708238765-bancada-de-trabalho-em-chapa-de-aco-inox-190-mt-x-080-mt-_JM?sour	R\$	536,00
Média	odular-com-chapa-inox-e-tampo-compensado-naval-2200ci1-ref-1663?gclid=CJOKEQIA7K7CBRCrwt26v5uHs98BEIQAOIzs	R\$	737,00
Depreciação		R\$	1.887,45
Reparo/Desmonte		R\$	1.053,48
Obs.:		R\$	737,44
		QUANTIDADE	12
		Valor Avaliado	R\$ 316,05
		Valor Avaliado	R\$ 3.792,54

*1 Grau de fundamentação Conf. NBR14653-5 item 9
 *2 Custo da liquidação forçada Conf. NBR14653-1 item

143

10598
 @

12

AMAMENTO ELETRÔNICO - REQUISITÓRIOS

protocolar intermediárias para Requisitórios. As petições podem ser encaminhadas para qualquer foro habilitado, mediante a apresentação de documentos anexos. Também é possível consultar petições protocoladas e sua situação atual.

para realizar a petição de um requisitório:

entre Unificado ou Outros.

o número para o qual a petição será protocolada.

Etapa 2 - Cadastrar Partes e/ou Advogados

Selecione as partes consideradas ativas e informe o tipo de participação para cada uma delas no processo.

Etapa 3 - Anexar documentos

No campo Tipo localize o arquivo desejado e clique em Anexar documento para upload do tipo pdf. Clique no botão Adicionar.

Após o término do processamento, clique em Anexar para visualizar o documento. As páginas estão legíveis. Os links Anexar e Anexar novamente para documentos de texto, estão disponíveis.



FICHA DE AVALIAÇÃO

144

10590
@

Local: Shellmar Embalagens Modernas Ltda.
Origem:

Nr. do Item:	131	Classificação:	
Descrição	Frigobar		
Localização:	Prédio Principal		
Fabricante:	ND		
Nr. de Série	ND		
Modelo	Sob Medida		
Ano	ND		

Notas de avaliação

Aspecto:	1	2	3	Grau de Fundamentação *1
Funcionamento:	1			Vistoria
Manutenção:	1			Funcionamento
Tempo de Uso:	1			Informações
Depreciação				Depreciação
				Grau calculado

Tempo de uso é estimado

Valor de reposição:

Fonte	Valor arbitrado	Valor
Fonte 1		R\$ 250,00
Fonte 2		
Fonte 3		
Média		
Depreciação		R\$ 250,00

Reparo/Desmonte

Obs.:

QUANTIDADE	5
Valor Avaliado	R\$ 250,00
Valor Avaliado	R\$ 1.250,00

*1 Grau de fundamentação Conf. NBR14653-5 item 9

*2 Custo da liquidação forçada Conf. NBR14653-1 item

n

procurar intermediárias para Requisitórios. As petições podem ser encaminhadas para qualquer foro habilitado, mediante a apresentação de documentos anexos. Também é possível consultar petições protocoladas e sua situação atual.

Características Básicas

Na petição intermediária ou utilize a lupa para ler o número para o qual a petição será encaminhada.

Etapa 2 - Cadastrar Partes e/ou Advogados

Etapa 3 - Anexar documentos

No campo Tipo localize o campo desejado e clique em Anexar documentos. Clique no botão Adicionar para adicionar o documento. Clique em Visualizar para visualizar o documento. Clique em Remover para remover o documento. Clique em Salvar para salvar o documento.

145

10600
@

FICHA DE AVALIAÇÃO

Local: Shellmar Embalagens Modernas Ltda.	
Nr. do Item: 132	Origem: 0004415-13.2005.8.26.0564
Descrição: Cofre	Classificação: Moveis e utensilios
Localização: Escritório	
Fabricante: Fiel	
Nr. de Série: ind	
Modelo: ind	
Ano: ind	
Notas de avaliação	
Aspecto:	Grau de Fundamentação *1
Funcionamento:	Vistoria 1
Manutenção:	Funcionamento 1
Tempo de Uso:	Informações 1
Depreciação 0%	Depreciação 1
	Grau calculado 1
Valor de reposição:	
Fonte 1	Valor
Fonte 2	R\$ 500,00
Fonte 3	
Média	R\$ 500,00
Depreciação	0
Reparo/Desmonte	
Obs.:	
	QUANTIDADE
	Valor Avaliado/ud R\$ 500,00
	Valor Avaliado R\$ -

*1 Grau de fundamentação Conf. NBR14653-5 item 9
 *2 Custo da liquidação forçada Conf. NBR14653-1 item
 NA = não aplicável ao bem e IND = indefinido ou impossibilitado



Handwritten mark resembling a stylized 'N' or signature.

proteção intermediária para Requiritórios. Os dados podem ser encaminhados para qualquer foro habilitado, mediante
e documentos arquivados. Também é possível consultar petições protocoladas e sua situação atual.
para controle a prestação de um requiratório.

Arquivos Básicos

entre Utilizado ou Outros

Partes e/ou Advogados

Etapa 3 - Anexar Documentos

146

10601
a

6.0 Termo de Encerramento

Vai, o presente Laudo Pericial, composto de 146 (cento e quarenta e seis) folhas, numeradas, com um só lado utilizado, com os seguintes anexos:

- Anexo I:
 - Composto por 2 fotografias.
- Anexo II:
 - Lista sintética dos bens
 - 132 fichas de avaliação.

Ficando o signatário à disposição desse juízo, para quaisquer esclarecimentos que se fizerem necessário.

São Paulo, 15 de setembro de 2016.

Engº Roberto W. Cabette