

EXCELENTÍSSIMO SENHOR DOUTOR JUIZ DE DIREITO DA 1ª VARA CÍVEL DA
COMARCA DE GUARULHOS, SP

Recuperação Judicial

Autos nº 1027443-57.2016.8.26.0224

ORESTE NESTOR DE SOUZA LASPRO, nomeado Administrador Judicial nos autos da Recuperação Judicial em epígrafe, requerida por **BRASIMPAR INDÚSTRIA METALÚRGICA - EIRELI**, em curso perante esse R. Juízo, vem à presença de Vossa Excelência, com fulcro no artigo 22, II, “a” e “c”, da Lei nº 11.101/2005 apresentar **Relatório Mensal das Atividades da Recuperanda** referente ao período de **novembro e dezembro de 2016**.

1. Em consonância com o disposto nas alíneas “a” e “c”, inciso II, do artigo 22 da Lei nº 11.101/05 – Lei de Recuperação Judicial de Empresas e Falências (“LREF”), o ora signatário submete à apreciação de Vossa Excelência o Relatório Mensal de Atividades, tomando-se como base as informações dos períodos de novembro e dezembro de 2016 da empresa **BRASIMPAR INDÚSTRIA METALÚRGICA - EIRELI**, doravante “Recuperanda”.

2. Ademais, cabe observar que a Recuperanda é a responsável pelo fornecimento das informações acerca de suas atividades contempladas neste Relatório, inclusive sob as penas do artigo 171, da Lei 11.101/05.

I – DA SITUAÇÃO OPERACIONAL

3. A situação operacional é apresentada a partir dos documentos solicitados à Recuperanda, conforme: **(A)** Funcionários; **(B)** Situação Patrimonial; **(C)** Demonstração de Resultado de Exercício; **(D)** Fluxo de Caixa; **(E)** Extratos bancários; **(F)** Estoque; **(G)** Relatório de Compra e Venda; **(H)** Contas a Pagar e a Receber; **(I)** Folha de Pagamento; **(J)** Recolhimento de Imposto.

A. Funcionários

4. A Recuperanda não apresentou documentação indicando a movimentação e número de funcionários, mas foi possível sua identificação pela guia de recolhimento do FGTS, conforme a tabela a seguir:

Mês/ano	ago/16	set/16	out/16	nov/16	dez/16
Qtde Funcionários	56	74	74	78	83

B. Balanço Patrimonial (transcrição dos documentos fornecidos)

LASPRO

ADVOGADOS ASSOCIADOS

	2015	jun/16	jul/16	ago/16	set/16	out/16	nov/16	dez/16
ATIVO	3.212.650,36	6.987.946,24	6.918.779,18	5.351.348,47	5.278.241,11	5.215.333,68	5.431.199,97	5.190.203,68
Circulante	1.411.863,38	5.401.313,72	5.346.183,84	3.792.775,93	3.734.300,40	3.684.696,31	3.917.121,30	3.690.756,39
Disponibilidades	55.151,65	36.050,13	38.481,12	118.248,53	164.418,52	140.411,91	125.808,93	72.642,20
Duplicatas a receber	1.093.069,39	2.053.008,72	2.297.492,81	544.130,36	698.590,47	743.340,48	979.586,24	879.039,10
(-)Descontos Duplicatas								
Adiantamentos	33.291,02	1.093.017,21	1.433.602,87	1.644.873,75	1.455.399,07	1.357.868,75	1.465.350,82	1.459.089,24
Impostos a recuperar	21.658,42	38.888,01	3.739,38	3.739,38	3.739,38	3.739,38	3.739,38	3.739,38
Adiantamentos Fornecedores		1.309,00	2.052,06	25.536,24	27.665,90	89.329,25	80.655,69	40.536,17
Estoques	208.692,90	2.141.414,20	1.539.494,82	1.429.232,56	1.357.471,95	1.309.991,43	1.234.965,13	1.208.695,19
Despesas exerc. Futuros		37.626,45	31.320,78	27.015,11	27.015,11	40.015,11	27.015,11	27.015,11
Realizável Longo Prazo	909.467,35	781.978,27	782.087,66	782.197,05	782.197,05	782.415,83	779.742,18	778.961,85
Permanente	877.781,22	791.115,84	776.969,27	762.837,08	748.205,25	734.683,13	720.798,08	706.947,03
Intangível	13.538,41	13.538,41	13.538,41	13.538,41	13.538,41	13.538,41	13.538,41	13.538,41
PASSIVO	3.212.650,36	6.987.946,24	6.918.779,18	5.351.348,47	5.278.241,11	5.215.333,68	5.431.199,97	5.190.203,68
Circulante	10.614.889,27	16.546.617,75	17.715.798,01	12.397.372,79	12.507.620,76	12.721.980,96	12.988.336,81	13.154.661,07
Fornecedores	7.122.209,43	1.129.848,31	1.217.437,94	50.217,11	65.774,11	77.803,11	88.850,79	96.172,30
Impostos e Contribuições	83.379,39	143.439,62	276.382,63	422.303,35	560.537,76	678.296,79	914.958,95	1.081.358,84
Salários	67.129,38	75.843,70	501.812,66	72.556,17	77.580,32	86.216,44	89.958,81	74.781,31
Encargos Sociais	1.417.550,59	1.785.497,16	1.879.274,82	1.901.444,97	1.903.210,10	1.906.557,68	1.913.953,15	1.915.886,79
Empréstimos Curto Prazo	1.899.151,92	3.004.810,89	3.107.994,91	251.099,69	240.404,13	317.531,93	220.491,99	69.043,66
Outras contas a pagar	6.987,37	3.884,84	3.884,84	222,26	88,83	961,53	441,48	1.166,05
Processos Trabalhistas	18.481,19	35.611,97	31.306,30			13.000,00		
Adiantamento de Clientes		958.735,38	1.288.758,03	1.140.807,98	1.101.304,25	1.082.892,22	1.200.960,38	1.357.530,86
Provisões diversas		9.408.945,88	9.408.945,88	8.558.721,26	8.558.721,26	8.558.721,26	8.558.721,26	8.558.721,26
Exigível de Longo Prazo	100.000,00	519.419,94	100.000,00	5.181.383,82	5.195.795,82	5.195.795,82	5.195.825,82	5.195.825,82
Contas Correntes				96.500,00	110.912,00	110.912,00	110.942,00	110.942,00
Empréstimos 3os			100.000,00	100.000,00	100.000,00	100.000,00	100.000,00	100.000,00
Dívidas RJ				4.134.659,20	4.134.659,20	4.134.659,20	4.134.659,20	4.134.658,20
Contingências Trabalhistas				850.224,62	850.224,62	850.224,62	850.224,62	850.225,62
Patrimônio Líquido	- 7.502.238,91	- 10.078.091,45	- 10.897.018,83	- 12.227.408,14	- 12.425.175,47	- 12.702.443,10	- 12.752.962,66	- 13.160.283,21
Capital Social		100.000,00	100.000,00	100.000,00	100.000,00	100.000,00	100.000,00	100.000,00
Reservas		634.094,80	634.094,80	634.094,80	634.094,80	634.094,80	634.094,80	634.094,80
Ajuste Avaliação Patrimonial		701.348,50	1.099.941,07	1.528.304,08	1.128.535,04	1.128.535,04	1.128.535,04	1.101.852,93
Prejuízos Acumulados		- 8.236.333,71	- 8.236.333,71	- 8.236.333,71	- 8.236.333,71	- 8.236.333,71	- 8.236.333,71	- 8.236.333,71
Resultado do Exercício		- 3.277.201,04	- 4.494.720,99	- 6.253.473,31	- 6.051.471,60	- 6.328.739,23	- 6.379.258,79	- 6.759.897,23

5. A Recuperanda apresenta Capital Circulante Negativo, mesmo com a transferência dos valores em recuperação judicial, o que foi alavancado principalmente pelo alto saldo da conta do passivo circulante denominada "provisões diversas", sobre a qual o relatório anterior solicitou explicações, as quais, contudo, não foram enviadas pela aludida empresa.

	2015	jun/16	jul/16	ago/16	set/16	out/16	nov/16	dez/16
Capital Circulante Líquido CCL	- 9.203.025,89	- 11.145.304,03	- 12.369.614,17	- 8.604.596,86	- 8.773.320,36	- 9.037.284,65	- 9.071.215,51	- 9.463.904,68
Liquidez Corrente	0,13	0,33	0,30	0,31	0,30	0,29	0,30	0,28
Liquidez Seca	0,11	0,20	0,21	0,19	0,19	0,19	0,21	0,19
Endividamento Total	3,34	2,44	2,57	3,28	3,35	3,44	3,35	3,54
PMR	31	75	87	21	27	29	38	34

6. Chama atenção o alto grau de endividamento total, correspondente a 3,54 vezes o valor dos ativos da empresa.

Movimentação Mensal das Contas Patrimoniais:

LASPRO

ADVOGADOS ASSOCIADOS

	jul/16	ago/16	set/16	out/16	nov/16	dez/16
ATIVO	-69.167,06	-1.567.430,71	-73.107,36	-62.907,43	215.866,29	-240.996,29
Circulante	-55.129,88	-1.553.407,91	-58.475,53	-49.604,09	232.424,99	-226.364,91
Disponibilidades	2.430,99	79.767,41	46.169,99	-24.006,61	-14.602,98	-53.166,73
Duplicatas a receber	244.484,09	-1.753.362,45	154.460,11	44.750,01	236.245,76	-100.547,14
(-)Descontos Duplicatas	0,00	0,00	0,00	0,00	0,00	0,00
Adiantamentos	340.585,66	211.270,88	-189.474,68	-97.530,32	107.482,07	-6.261,58
Impostos a recuperar	-35.148,63	0,00	0,00	0,00	0,00	0,00
Adiantamentos Fornecedores	743,06	23.484,18	2.129,66	61.663,35	-8.673,56	-40.119,52
Estoques	-601.919,38	-110.262,26	-71.760,61	-47.480,52	-75.026,30	-26.269,94
Despesas exerc. Futuros	-6.305,67	-4.305,67	0,00	13.000,00	-13.000,00	0,00
Realizável Longo Prazo	109,39	109,39	0,00	218,78	-2.673,65	-780,33
Permanente	-14.146,57	-14.132,19	-14.631,83	-13.522,12	-13.885,05	-13.851,05
Intangível	0,00	0,00	0,00	0,00	0,00	0,00
PASSIVO	-69.167,06	-1.567.430,71	-73.107,36	-62.907,43	215.866,29	-240.996,29
Circulante	1.169.180,26	-5.318.425,22	110.247,97	214.360,20	266.355,85	166.324,26
Fornecedores	87.589,63	-1.167.220,83	15.557,00	12.029,00	11.047,68	7.321,51
Impostos e Contribuições	132.943,01	145.920,72	138.234,41	117.759,03	236.662,16	166.399,89
Salários	425.968,96	-429.256,49	5.024,15	8.636,12	3.742,37	-15.177,50
Encargos Sociais	93.777,66	22.170,15	1.765,13	3.347,58	7.395,47	1.933,64
Empréstimos Curto Prazo	103.184,02	-2.856.895,22	-10.695,56	77.127,80	-97.039,94	-151.448,33
Outras contas a pagar	0,00	-3.662,58	-133,43	872,70	-520,05	724,57
Processos Trabalhistas	-4.305,67	-31.306,30	0,00	13.000,00	-13.000,00	0,00
Adiantamento de Clientes	330.022,65	-147.950,05	-39.503,73	-18.412,03	118.068,16	156.570,48
Provisões diversas	0,00	-850.224,62	0,00	0,00	0,00	0,00
Exigível de Longo Prazo	-419.419,94	5.081.383,82	14.412,00	0,00	30,00	0,00
Contas Correntes	0,00	96.500,00	14.412,00	0,00	30,00	0,00
Empréstimos 3os	100.000,00	0,00	0,00	0,00	0,00	0,00
Dívidas RJ	0,00	4.134.659,20	0,00	0,00	0,00	-1,00
Contingências Trabalhistas	0,00	850.224,62	0,00	0,00	0,00	1,00
Patrimônio Líquido	-818.927,38	-1.330.389,31	-197.767,33	-277.267,63	-50.519,56	-407.320,55
Capital Social	0,00	0,00	0,00	0,00	0,00	0,00
Reservas	0,00	0,00	0,00	0,00	0,00	0,00
Ajuste Avaliação Patrimonial	398.592,57	428.363,01	-399.769,04	0,00	0,00	-26.682,11
Prejuízos Acumulados	0,00	0,00	0,00	0,00	0,00	0,00
Resultado do Exercício	-1.217.519,95	-1.758.752,32	202.001,71	-277.267,63	-50.519,56	-380.638,44

7. A conta “adiantamentos diversos”, conforme gráfico a seguir, apresenta saldo em 31/12/2015 de R\$ 33.291,02, de acordo com o item “B”, anterior (“Balanço Patrimonial”), e sofreu forte variação no período de 2016:

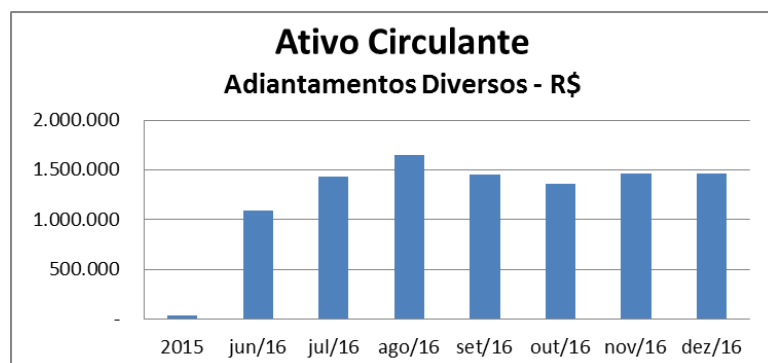

8. Conforme quadro exposto no ítem 6, acima, em agosto de 2016 a conta “duplicatas a receber” teve baixa da ordem de R\$ 1.753.362,45, sendo que R\$ 1,472 milhões foram contabilizados como despesa do período de agosto a outubro de 2016, conforme apontado no relatório anterior, sobre a qual solicita-se novamente explicações, pois interfere no resultado do exercício, bem como no prazo médio de recebimento (PMR) que retrocedeu de 87 para 21 dias, como mostrado no gráfico do ítem 5, acima.

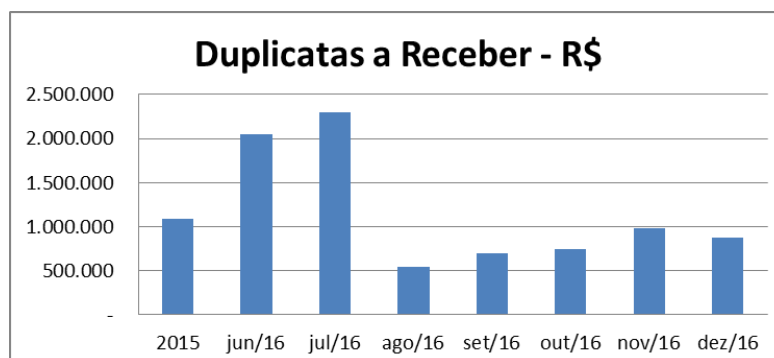

9. A dívida tributária se apresenta de forma crescente ao longo dos períodos.

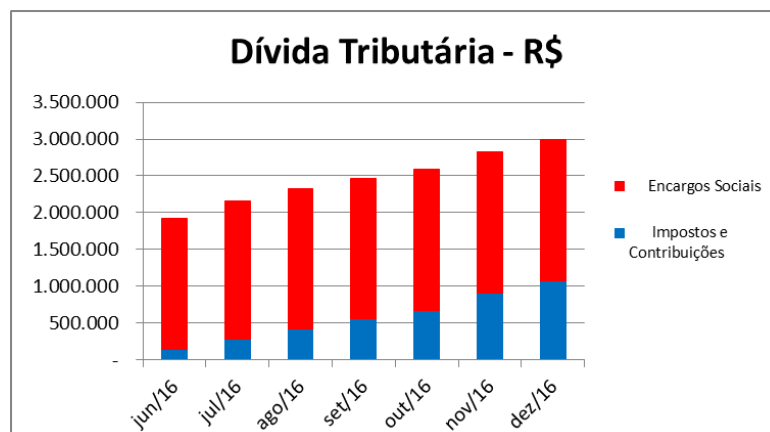

10. A Recuperanda apresenta no Patrimônio Líquido, conforme planilha constante do item 6, retro, contas de ajuste de avaliação patrimonial as quais apresentaram movimentações, e que também foram solicitados os documentos base que justificam esses valores, mas que ainda não foram apresentados até o fechamento deste relatório.

C. Demonstração dos Resultados Mensais (transcrição dos documentos fornecidos)

	jun/16	jul/16	ago/16	set/16	out/16	nov/16	dez/16
Faturamento Bruto	4.899.589,52	5.540.707,95	6.211.766,32	6.894.243,06	7.590.763,82	8.601.317,92	9.303.286,57
(-) Deduções	1.350.341,84	1.558.038,52	1.772.575,85	1.979.059,28	2.196.320,28	2.513.005,44	2.731.761,78
Faturamento Líquido	3.549.247,68	3.982.669,43	4.439.190,47	4.915.183,78	5.394.443,54	6.088.312,48	6.571.524,79
(-) Custos Industriais	3.121.488,18	3.851.521,30	4.139.657,90	4.415.626,84	4.759.755,23	5.070.814,38	5.282.713,66
Resultado Bruto	427.759,50	131.148,13	299.532,57	499.556,94	634.688,31	1.017.498,10	1.288.811,13
(-) Despesas Administrativas	3.419.114,84	4.300.664,91	4.643.514,47	5.104.220,31	5.487.112,51	5.904.039,08	6.528.635,51
(-) Despesas Financeiras	252.817,19	291.671,58	398.666,00	422.501,67	450.686,93	456.519,46	462.103,83
(-) Despesas Tributárias	29.343,00	30.252,07	35.260,98	43.760,98	45.082,52	47.419,79	47.490,44
Receitas Financeiras	5.696,87	6.101,82	6.204,19	6.379,57	6.379,57	7.411,40	7.623,24
Lucro Operacional	- 3.267.818,66	- 4.485.338,61	- 4.771.704,69	- 5.064.546,45	- 5.341.814,08	- 5.383.068,83	- 5.741.795,41
(-) Outras despesas	9.382,38	9.382,38	1.481.768,62	986.925,15	986.925,15	996.189,96	1.018.101,82
Lucro antes da C. Social	- 3.277.201,04	- 4.494.720,99	- 6.253.473,31	- 6.051.471,60	- 6.328.739,23	- 6.379.258,79	- 6.759.897,23
(-) Contribuição Social	0,0%	-	-	-	-	-	-
Lucro antes do IR	- 3.277.201,04	- 4.494.720,99	- 6.253.473,31	- 6.051.471,60	- 6.328.739,23	- 6.379.258,79	- 6.759.897,23
(-) IR	0,0%	-	-	-	-	-	-
Lucro Período	- 3.277.201,04	- 4.494.720,99	- 6.253.473,31	- 6.051.471,60	- 6.328.739,23	- 6.379.258,79	- 6.759.897,23

Varição Mensal das Contas de Resultado:

	Jul/16	Ago/16	Set/16	Out/16	nov/16	dez/16
Faturamento Bruto	641.118,43	671.058,37	682.476,74	696.520,76	1.010.554,10	701.968,65
(-) Deduções	207.696,68	214.537,33	206.483,43	217.261,00	316.685,16	218.756,34
Faturamento Líquido	433.421,75	456.521,04	475.993,31	479.259,76	693.868,94	483.212,31
(-) Custos Industriais	730.033,12	288.136,60	275.968,94	344.128,39	311.059,15	211.899,28
Resultado Bruto	- 296.611,37	- 168.384,44	- 200.024,37	- 135.131,37	- 382.809,79	- 271.313,03
(-) Despesas Administrativas	881.550,07	342.849,56	460.705,84	382.892,20	416.926,57	624.596,43
(-) Despesas Financeiras	38.854,39	106.994,42	23.835,67	28.185,26	5.832,53	5.584,37
(-) Despesas Tributárias	909,07	5.008,91	8.500,00	1.321,54	2.337,27	70,65
Receitas Financeiras	404,95	102,37	175,38	0,0%	1.031,83	211,84
Lucro Operacional	- 1.217.519,95	- 286.366,08	- 292.841,76	- 277.267,63	- 41.254,75	- 358.726,58
(-) Outras despesas	-	1.472.386,24	494.843,47	-	9.264,81	21.911,86
Lucro antes da C. Social	- 1.217.519,95	- 1.758.752,32	- 385,3%	202.001,71	- 50.519,56	- 380.638,44
(-) Contribuição Social	0,0%	-	-	-	-	-
Lucro antes do IR	- 1.217.519,95	- 1.758.752,32	- 385,3%	202.001,71	- 50.519,56	- 380.638,44
(-) IR	0,0%	-	-	-	-	-
Lucro Período	- 1.217.519,95	- 1.758.752,32	- 385,3%	202.001,71	- 50.519,56	- 380.638,44

11. De acordo com informações fornecidas para o relatório inicial, a Recuperanda apresenta queda de faturamento anual de 37% frente à média dos últimos 3 anos, e em relação ao exercício de 2015 a queda representa 27%, como se observa abaixo:

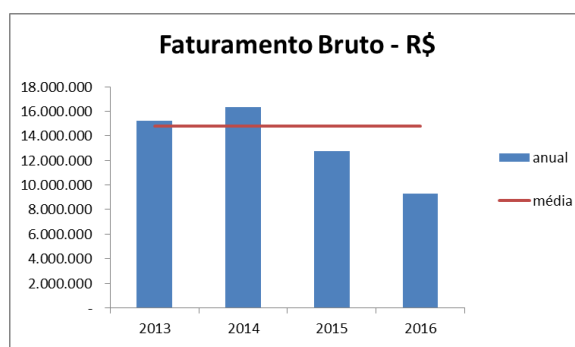

12. O gráfico abaixo mostra o comportamento dos custos frente ao faturamento líquido, com seu efeito sobre a margem bruta e consequente incompatibilidade de suportar as despesas administrativas.

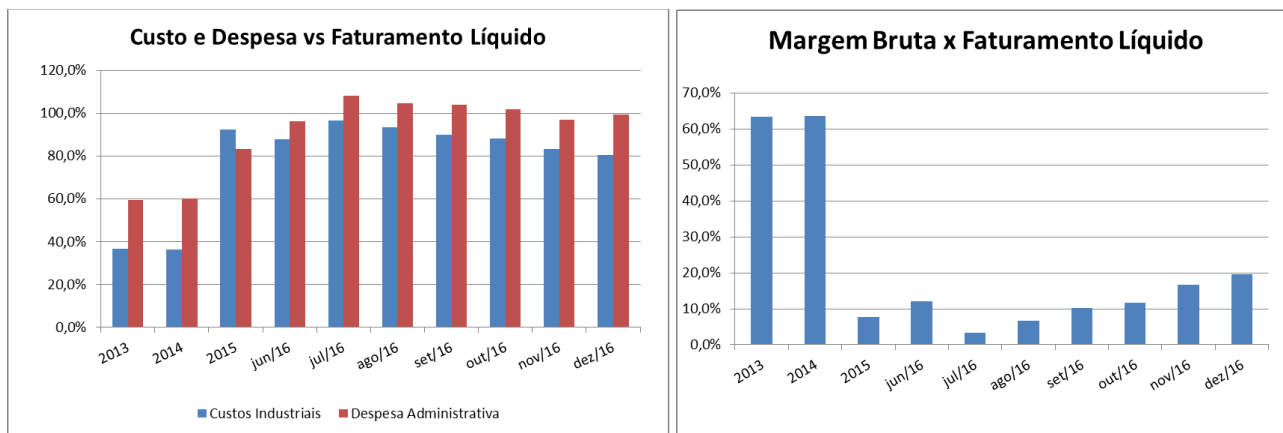

D. Fluxo de Caixa

13. A Recuperanda apresentou a demonstração de fluxo de caixa de cada período objeto deste relatório.

E. Estratos Bancários

14. A Recuperanda não apresentou os extratos bancários do período analisado neste relatório.

F. Estoques

15. A Recuperanda apresentou planilha com informações de registro de inventário do período em análise, porém, os valores das planilhas, conforme abaixo, não correspondem ao apresentado nos balanços.

Setembro/2016 - R\$ 156.529,52
 Outubro/2016 - R\$ 154.092,19
 Novembro/2016 - R\$ 155.224,00
 Dezembro/2016 - R\$ 163.611,06

G. Relatório de Compras e Vendas

16. A Recuperanda apresentou informações de entrada e saída no período de novembro a dezembro de 2016, com respectivos cálculos de impostos incorrentes em cada operação.

H. Contas a Pagar e Receber

17. A Recuperanda apresentou informações referentes às contas a pagar e a receber do referido período, que são compatíveis com os valores declarados nos balanços patrimoniais.

I. Folha de Pagamento

18. A Recuperanda não apresentou as folhas de pagamento para os respectivos meses, apresentando apenas as informações da GFIP (Guia de Recolhimento do FGTS e de Informações à Receita Federal) dos respectivos períodos, bem como os recibos de suas entregas (transferências de arquivos).

19. Não foram apresentados os comprovantes de pagamentos de salário, 13º salário e férias, apesar de identificados nas contas de bancos através do relatório do livro razão, transcritos em planilha eletrônica, mas sem conciliação com extratos bancários, que não foram fornecidos.

J. Pagamento de Impostos

20. A Recuperanda apresentou os comprovantes dos seguintes impostos para os dois meses analisados:

- (i) FGTS e GPS – com respectivas GFIP;
- (ii) ISS – SP;

- (iii) DARF códigos 8045, 1708, 5952 e 0561 – com respectivas DCTF;
- (iv) ICMS_{ST} – GIA;
- (v) Relatório SPED Fiscal
- (vi) Guias SP cód: 304-9 e 230-6 (nov/16)

21. Não foram apresentados os comprovantes dos seguintes impostos:

- (vii) PIS s/ Faturamento – DARF 3885
- (viii) COFINS s/ Faturamento – DARF 2172
- (ix) ICMS

II – DO ENCERRAMENTO

22. Em função do quanto exposto neste relatório e relatório anterior, estão pendentes os esclarecimentos com fornecimento de documentação base para o período de 2016, dos lançamentos das seguintes contas:

- (i) Provisão para contingências para INSS;
- (ii) Provisão para contingências Trabalhistas;
- (iii) Provisão para perdas no recebimento de clientes;
- (iv) Movimentações de ajustes de avaliação patrimonial ativa e passiva;
- (v) Adiantamentos diversos de curto e longo prazo – Razão do exercício 2016, (verificação da formação do saldo conforme explicitado no item 7.).

23. Solicita-se, portanto, que sejam intimados os representantes da Recuperanda para que apresentem os comprovantes de

pagamento de salários, férias, 13º salário e *pró-labore*, bem como os esclarecimentos e documentos pendentes listados no item 22, acima.

24. Sendo o que havia para o momento, este Administrador Judicial permanece à inteira disposição de Vossa Excelência, dos nobres advogados da Recuperanda e dos credores, bem como do ilustre representante do Ministério Público, para quaisquer esclarecimentos que se façam necessários.

Termos em que
pede deferimento.

São Paulo, 6 de fevereiro de 2017

Oreste Nestor de Souza Laspro
Administrador Judicial
OAB/SP nº 98.628