

EXCELENTÍSSIMO SENHOR DOUTOR JUIZ DE DIREITO DA 02ª VARA CÍVEL DA
COMARCA DE SUZANO/SP

PROTOCOLO

Recuperação Judicial

Autos nº 0006426-39.2012.8.26.0606

LASPRO CONSULTORES LTDA, neste ato representada pelo **DR. ORESTE NESTOR DE SOUZA LASPRO**, nomeada Administradora Judicial nos autos da Recuperação Judicial em epígrafe, requerida por **PROBEL S/A**, vem respeitosamente, à presença de Vossa Excelência, com fulcro no artigo 22, II, “a” e “c” da Lei nº 11.101/2005 apresentar Relatório das Atividades da Recuperanda, referente ao período de agosto e setembro de 2019, requerendo a juntada no incidente processual aberto para este fim.

Brasil
Rua Major Quedinho, 111 - 18º andar
01050-030 - São Paulo
www.lasproconsultores.com.br
Fone: +55-11-3211-3010
Fax: +55-11-3255-3727

Itália
Edoardo Ricci Avvocati
Via Visconti di Modrone nº 8/10
20122 - Milão
www.edoardoricci.it
Fone: + 39-02 79 47 65
Fax: + 39-02 78 44 97

I. INTRODUÇÃO

1. Aos 07 de outubro de 2011 foi ajuizado o pedido de falência da empresa PROBEL S/A pela credora DOHLER S/A, e no dia 21 do mesmo mês, novo pedido de falência por parte da empresa BAYER S/A, provocando o pedido de recuperação judicial por parte da empresa aos 11 de maio de 2012.

2. A PROBEL atuou na industrialização e comercialização de colchões e produtos agregados, desde a década de 1940, tendo, a partir de 2006, seu quadro societário constituído unicamente pela controladora Marelupar Participações Ltda., apresentando capital social integralmente subscrito, no momento do pedido da Recuperação Judicial no valor de R\$ 20.367.473,56 (vinte milhões, trezentos e sessenta e sete mil, quatrocentos e setenta e três reais e cinquenta e seis centavos).

3. A PROBEL teve sua deficiência constatada em 2008, segundo alegação da própria empresa, em consequência da crise financeira do mercado e principalmente pelo déficit deixado pelo seu antigo presidente e, conseqüentemente, pelos empréstimos obtidos do mercado afim de cobrir as dívidas adquiridas, além de recorrer-se da desmobilização e locação de bens para captação de recursos.

4. Atualmente a Recuperanda tem por razão social CENTRO LOGISTICO SUZANO S/A (desde AGE de 25 de março de 2019 devidamente registrada na JUCESP aos 21 de maio de 2019) e por objeto social, unicamente, a locação de bem próprios.

5. Aos 03 de junho de 2019, foi deferido o processamento da recuperação judicial.

- Não foram disponibilizados os extratos bancários, não sendo possível validar as movimentações e os saldos contábeis apresentados.

11. Apresenta em agosto de 2019 saldo a receber de **Clientes** no montante de R\$ 470.571 (quatrocentos e setenta mil, quinhentos e setenta e um reais), seguido pela redução de 49% em setembro de 2019, encerrando o terceiro trimestre de 2019 com recebíveis no montante de R\$ 240.693 (duzentos e quarenta mil, seiscentos e noventa e três reais).

- Não foram disponibilizados controles financeiros contendo abertura por clientes, bem como seus vencimentos. Dessa maneira, não foi possível verificar a exatidão dos saldos contábeis apresentados.

12. Em setembro de 2019, houve reconhecimento contábil do valor de R\$ 95.817 (noventa e cinco mil, oitocentos e dezessete mil reais), relativo a **Depósito Judicial**, conforme balancete analítico do período.

Em R\$

Balanco Patrimonial em:	jul/19	ago/19	set/19
Ativo	38.801.445	38.896.988	38.849.259
Circulante	2.106.525	2.314.617	2.267.321
Disponível	2.106.525	1.844.045	2.025.943
Clientes	-	470.571	240.693
Impostos a Recuperar	-	-	685
Não Circulante	36.694.920	36.582.372	36.581.938
Depositos Judiciais	-	-	95.817
Imobilizado/Intangível	36.694.920	36.582.372	36.486.121
<i>Bens em uso</i>	<i>56.693.806</i>	<i>56.693.806</i>	<i>56.693.806</i>
<i>(-) Depreciação</i>	<i>- 19.998.886</i>	<i>- 20.111.434</i>	<i>- 20.207.685</i>

13. No período de julho a setembro de 2019, houveram pequenas oscilações nas rubricas do passivo da **PROBEL**, totalizando em setembro de 2019, dívidas totais no montante de R\$ 205.428.292 (duzentos e cinco milhões, quatrocentos e vinte e oito mil, duzentos e noventa e dois reais), dos quais:

seiscentos e sessenta e quatro mil, trezentos e seis reais), sendo 81% relacionado ao "Refis".

- Observa-se que não estão sendo liquidados valores decorrentes de **empréstimos e financiamentos, fornecedores, obrigações tributárias e trabalhistas.**

14. Com o **Patrimônio Líquido** a descoberto em R\$ 166.573.033 (cento e sessenta e seis milhões, quinhentos e setenta e três mil e trinta e três reais), a **PROBEL S/A** apresenta **Prejuízo Acumulado** de R\$ 192.020.149 (cento e noventa e dois milhões, vinte mil, cento e quarenta e nove reais), atualizado até setembro de 2019.

Em R\$			
Balanco Patrimonial em:	jul/19	ago/19	set/19
Passivo	38.801.445	38.896.988	38.849.259
Circulante	205.311.444	205.360.986	205.311.337
Empréstimos e Financiamentos	140.060.762	140.060.762	140.060.762
Fornecedores	31.768.589	31.899.629	31.845.059
Obrigações Tributárias	27.652.183	27.659.386	27.664.306
Obrigações Trabalhistas	5.741.210	5.741.210	5.741.210
Honorários a Pagar	88.700	-	-
Não Circulante	116.941	116.955	116.955
Mútuo	116.941	116.955	116.955
Patrimonio Líquido	- 166.626.939	- 166.580.953	- 166.579.033
Capital Social	20.367.474	20.367.474	20.367.474
Reserva de Lucro	5.073.643	5.073.643	5.073.643
Lucro/Prejuízo Acumulado	- 192.022.504	- 192.022.504	- 192.022.504
Lucro/Prejuízo do Período	- 45.551	434	2.355

15. Com base nas informações patrimoniais apresentadas nos quadros acima, pôde-se proceder a análise dos indicadores de liquidez, que apontam situações insatisfatórias, como segue:

- **Liquidez Corrente:** Sem variações entre os meses de julho a setembro de 2019, apresenta capacidade de quitação de R\$ 0,01 (um centavo de real) para cada real devido em obrigação a curto prazo ao utilizar todos os seus direitos

(setecentos e noventa e dois mil, novecentos e sete reais) não envolvem desembolso, vez que se referem a depreciação, que absorve 55% da receita líquida auferida, contribuindo para a redução do resultado no período, apresentando de forma acumulada, até setembro de 2019, **Lucro** no montante de R\$ 2.355 (dois mil, trezentos e cinquenta e cinco reais).

- **Receitas:** Até julho de 2019 os valores decorrentes dos aluguéis estavam sendo alocadas em “Receitas/Despesas Não Operacionais”, sendo realocadas em “Receitas”.
- **Despesas Gerais:** Até setembro de 2019, totaliza R\$ 648.063 (seiscentos e quarenta e oito mil, sessenta e três reais), dos quais 36% refere-se a “serviços prestados por terceiros” e 35% a “honorários advocatícios”.

Em R\$ - Mensal

Demonstração do resultado	jul/19	ago/19	set/19	Total
Receita	140.435	211.178	240.693	1.516.982
(-) Deduções	-	19.534	22.264	72.729
Receita Líquida	140.435	191.644	218.429	1.444.252
Lucro Bruto	140.435	191.644	218.429	1.444.252
Despesas Operacionais	- 161.001	- 179.847	- 244.929	- 1.441.622
(-) Despesas Administrativas	-	-	410	651
(-) Despesas Gerais	- 72.900	- 91.746	- 156.417	- 648.063
(-) Depreciação	- 88.101	- 88.101	- 88.101	- 792.907
Resultado Operacional	- 20.566	11.798	- 26.500	2.631
Resultado Financeiro	-	154	- 123	276
(-) Despesa Financeira	-	154	123	276
Receitas/Despesas Não Operacionais	-	-	-	-
Resultado antes do IRPJ e CSLL	- 20.566	11.644	- 26.623	2.355
Resultado do Período	- 20.566	11.644	- 26.623	2.355

19. Se excluirmos as depreciações, mensuramos que a operação de locação obteve cenário satisfatório, gerando caixa no exercício de 2019, até o mês de setembro, na importância de R\$ 795.262 (setecentos e noventa e cinco mil, duzentos e sessenta e dois reais).

C. Funcionários

Brasil
Rua Major Quedinho, 111 - 18º andar
01050-030 - São Paulo
www.lasproconsultores.com.br
Fone: +55-11-3211-3010
Fax: +55-11-3255-3727

Itália
Edoardo Ricci Avvocati
Via Visconti di Modrone n° 8/10
20122 - Milão
www.edoardoricci.it
Fone: + 39-02 79 47 65
Fax: + 39-02 78 44 97

25. Contudo, ao excluir os efeitos da depreciação, a capacidade de geração de caixa até o encerramento do terceiro trimestre de 2019, foi de R\$ 795.262 (setecentos e noventa e cinco mil, duzentos e sessenta e dois reais).

26. Ademais, nota-se que não houve variações significativas nas rubricas que somam a dívida total, indicando que não estão ocorrendo pagamentos relacionados aos impostos/contribuições, fornecedores, empréstimos e financiamentos, etc.

V. DILIGÊNCIA

27. A visita foi conduzida pelo Sr. Alexandre Bittar, Administrador do Centro Logístico.

28. A Cia Suzano de Papel e Celulose, a Suzanlog – Suzano Logística e a empresa de alimentos Santa Edwiges estão atualmente no local.

29. Por fim, o Sr. Alexandre indicou o Sr. Helton para atendimento da Laspro Consultores sempre que necessário.



Portaria

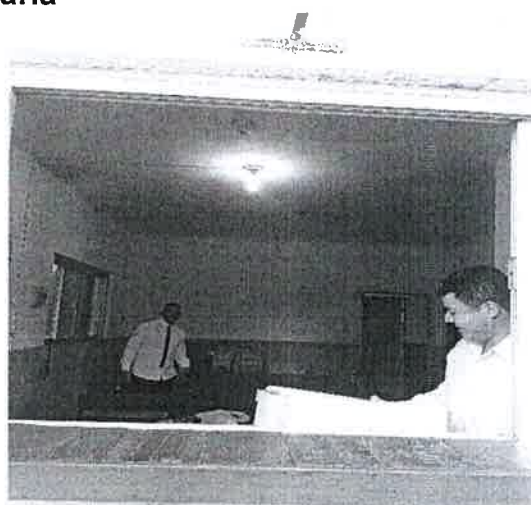

Pátio



Espaço – Cia Suzano de Papel e Celulose



Brasil
Rua Major Quedinho, 111 - 18º andar
01050-030 - São Paulo
www.lasproconsultores.com.br
Fone: +55-11-3211-3010
Fax: +55-11-3255-3727

72.070 4 MM / CM / P11 / ID

Itália
Edoardo Ricci Avvocati
Via Visconti di Modrone n° 8/10
20122 - Milão
www.edoardoricci.it
Fone: + 39-02 79 47 65
Fax: + 39-02 78 44 97

LASPRO CONSULTORES

Espaço – Suzanlog

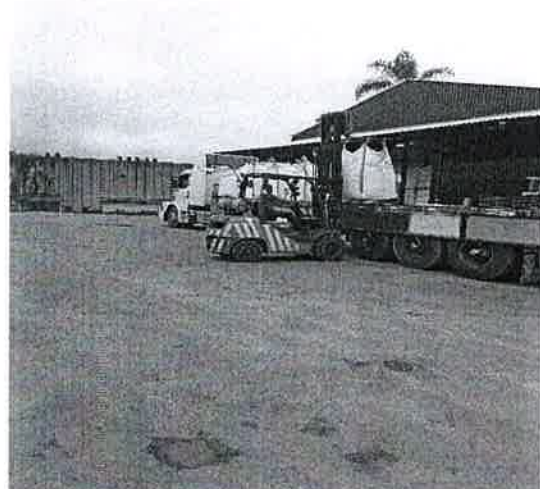

Brasil
Rua Major Quedinho, 111 - 18º andar
01050-030 - São Paulo
www.lasproconsultores.com.br
Fone: +55-11-3211-3010
Fax: +55-11-3255-3727

72-070 4 MM / CM / RU / ID

Itália
Edoardo Ricci Avvocati
Via Visconti di Modrone n° 8/10
20122 - Milão
www.edoardoricci.it
Fone: + 39-02 79 47 65
Fax: + 39-02 78 44 97

LASPRO

CONSULTORES

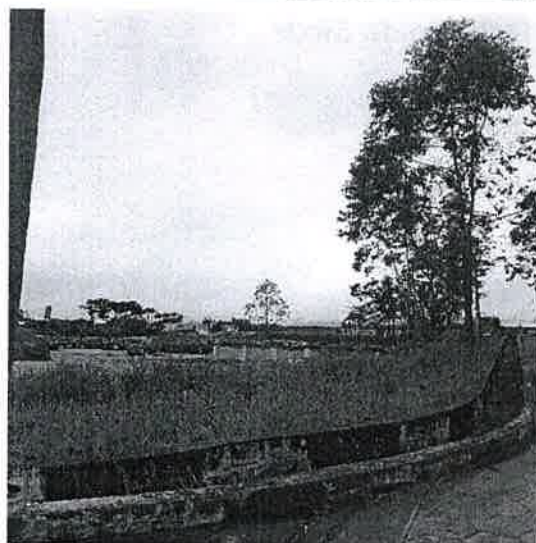
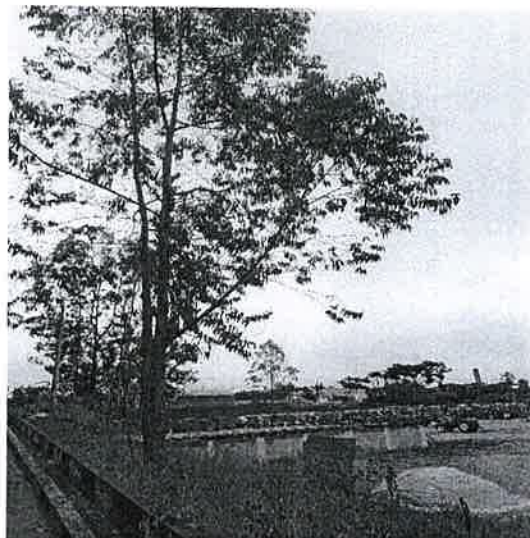

Espaco – Santa Edwiges



Brasil
Rua Major Quedinho, 111 - 18º andar
01050-030 - São Paulo
www.lasproconsultores.com.br
Fone: +55-11-3211-3010
Fax: +55-11-3255-3727

72.970 4 MM / CM / RI / ID

Itália
Edoardo Ricci Avvocati
Via Visconti di Modrone n° 8/10
20122 - Milão
www.edoardoricci.it
Fone: + 39-02 79 47 65
Fax: + 39-02 78 44 97

LASPRO

CONSULTORES

advogados das Recuperandas, dos credores, bem como do ilustre representante do Ministério Público para quaisquer esclarecimentos que se façam necessários.

Termos em que, pede deferimento.

São Paulo, 19 de dezembro de 2019.

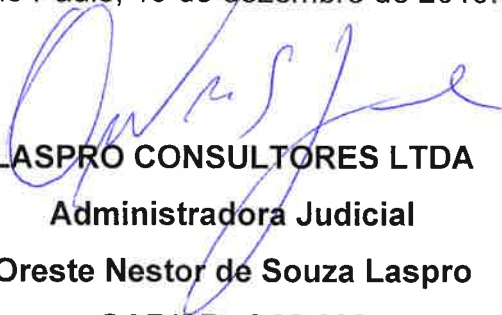

LASPRO CONSULTORES LTDA
Administradora Judicial
Oreste Nestor de Souza Laspro
OAB/SP nº 98.628

Brasil
Rua Major Quedinho, 111 - 18º andar
01050-030 - São Paulo
www.lasproconsultores.com.br
Fone: +55-11-3211-3010
Fax: +55-11-3255-3727

Itália
Edoardo Ricci Avvocati
Via Visconti di Modrone nº 8/10
20122 - Milão
www.edoardoricci.it
Fone: + 39-02 79 47 65
Fax: + 39-02 78 44 97