

**EXCELENTÍSSIMO SENHOR DOUTOR JUIZ DE DIREITO DA 02ª VARA CÍVEL DA
COMARCA DE PAULÍNIA/SP****Recuperação Judicial****Autos nº 1000339-55.2019.8.26.0428**

LASPRO CONSULTORES LTDA, neste ato representada pelo **DR. ORESTE NESTOR DE SOUZA LASPRO**, nomeada Administradora Judicial nos autos da Recuperação Judicial em epígrafe, requerida por **FERTILIZANTES HERINGER S.A.**, vem respeitosamente, à presença de Vossa Excelência, com fulcro no artigo 22, II, “a” e “c” da Lei nº 11.101/2005 apresentar **Relatório das Atividades das Recuperandas**, referente ao período de **março a abril de 2020**.

Brasil
Rua Major Quedinho, 111 - 18º andar
01050-030 - São Paulo
www.lasproconsultores.com.br
Fone: +55-11-3211-3010
Fax: +55-11-3255-3727

Itália
Edoardo Ricci Avvocati
Via Visconti di Modrone nº 8/10
20122 - Milão
www.edoardoricci.it
Fone: + 39-02 79 47 65
Fax: + 39-02 78 44 97

Sumário

I.	INTRODUÇÃO	3
II.	DA SITUAÇÃO ECONÔMICO-FINANCEIRA.....	3
	A. Balanço Patrimonial	13
	B. Resultado do Exercício	25
	C. Funcionários.....	28
	D. Impostos.....	29
	E. Demais Relatórios.....	29
III.	CUMPRIMENTO DO PLANO DE RECUPERAÇÃO JUDICIAL.....	30
IV.	PENDÊNCIAS	31
V.	DILIGÊNCIA	32
VI.	CONCLUSÃO.....	51
VII.	DO ENCERRAMENTO.....	52

Brasil
 Rua Major Quedinho, 111 - 18º andar
 01050-030 - São Paulo
www.lasproconsultores.com.br
 Fone: +55-11-3211-3010
 Fax: +55-11-3255-3727

Itália
 Edoardo Ricci Avvocati
 Via Visconti di Modrone n° 8/10
 20122 - Milão
www.edoardoricci.it
 Fone: + 39-02 79 47 65
 Fax: + 39-02 78 44 97

I. INTRODUÇÃO

1. A empresa **Fertilizantes Heringer S.A.** tem como atividade preponderante a industrialização e a comercialização de fertilizantes. Fundada em 1968, deu início a suas atividades, como uma empresa individual em Manhuaçu/MG, fornecendo fertilizantes aos produtores de café da região. Nos anos seguintes, foram inauguradas novas unidades misturadoras e reformando as unidades mais antigas. Em 2004 a empresa foi transformada em Sociedade Limitada, e em 2007, teve sua abertura de capital e ingresso na Bovespa.

2. Em 4 de fevereiro de 2019 ingressou com pedido de Recuperação Judicial, alegando que a combinação da estagnação da economia brasileira, incertezas políticas, concorrências das multinacionais, greve dos caminhoneiros, aumento do preço dos insumos e do custo dos fretes, perda da margem com vendas antecipadas, entre outros, a levaram a uma situação crítica. O deferimento do pedido de recuperação judicial ocorreu em 06 de fevereiro de 2019.

II. DA SITUAÇÃO ECONÔMICO-FINANCEIRA

3. Cabe observar que a Recuperanda é a responsável pelo fornecimento das informações acerca de suas atividades contempladas neste Relatório inclusive sob as penas do artigo 171, da Lei 11.101/05.

4. A situação operacional é apresentada a partir dos documentos solicitados à Recuperanda conforme: **(A)** Balanço Patrimonial; **(B)** Demonstração do Resultado do Exercício; **(C)** Funcionários; **(D)** Impostos e, **(E)** Demais Relatórios.

5. As informações que seguem foram compiladas dos balancetes mensais de fevereiro de 2020, já apresentado no relatório anterior, a abril de 2020, os quais foram disponibilizados pela Recuperanda.

Brasil
Rua Major Quedinho, 111 - 18º andar
01050-030 - São Paulo
www.lasproconsultores.com.br
Fone: +55-11-3211-3010
Fax: +55-11-3255-3727

Itália
Edoardo Ricci Avvocati
Via Visconti di Modrone n° 8/10
20122 - Milão
www.edoardoricci.it
Fone: + 39-02 79 47 65
Fax: + 39-02 78 44 97

6. Os valores já apresentados, referente ao 4º trimestre de 2019, foram modificados, em virtude da realização da auditoria, sendo aprovados em Assembleia Geral Ordinária, ocorrida em 31 de março de 2020.

- **Ativo Total:** Apresentou redução de 3%, encerrando o exercício de 2019, perfazendo bens e direitos no montante de R\$ 1.579.933.000 (um bilhão, quinhentos e setenta e nove milhões, novecentos e trinta e três mil reais). Observa-se ajustes contábeis em quase todas as rubricas do grupo, com exceção: Caixa e Equivalentes de Caixa, Contas a Receber de Clientes de longo prazo, Outros Ativos de longo prazo, Créditos e Precatórios a Receber, Imobilizado e Intangível.

Em milhares de reais

Balço Patrimonial	dez/19	Auditado	
		dez/19	Varição
Ativo	1.623.535	1.579.933	43.603
Circulante	791.850	762.333	29.518
Caixa e equivalentes	20.034	20.034	-
Clientes	172.574	172.293	282
Estoques	353.603	344.761	8.842
Tributos a recuperar	100.980	117.604	16.624
IR e CS a recuperar	64.466	74.523	10.057
Tributos Estaduais	21.096	-	21.096
Outros ativos	59.097	33.118	25.979
Não Circulante	831.685	817.600	14.085
Contas a receber de clientes	297	297	-
IR e CS a recuperar	107.822	98.569	9.253
Tributos a recuperar	210.522	205.757	4.765
Outros ativos	7.962	7.962	-
IR e CS diferidos	77	-	77
Créditos e precatórios a receber	32.878	32.878	-
Depósitos judiciais	28.032	28.042	10
Imobilizado	436.752	436.752	-
Bens Patrimoniais	812.265	812.265	-
(-) Depreciações	- 375.513	- 375.513	-
Intangível	7.343	7.343	-

- **Passivo Total e Patrimônio Líquido:** Conjuntamente apresentou redução de 24%, no encerramento do exercício de 2019, sendo representando pelo decréscimo de 37% no Endividamento, perfazendo o montante R\$

Brasil
Rua Major Quedinho, 111 - 18º andar
01050-030 - São Paulo
www.lasproconsultores.com.br
Fone: +55-11-3211-3010
Fax: +55-11-3255-3727

Itália
Edoardo Ricci Avvocati
Via Visconti di Modrone n° 8/10
20122 - Milão
www.edoardoricci.it
Fone: + 39-02 79 47 65
Fax: + 39-02 78 44 97

LASPRO

CONSULTORES

1.548.548.000 (um bilhão, quinhentos e quarenta e oito milhões, quinhentos e quarenta e oito mil reais) e acréscimo de R\$ 423.056.000 (quatrocentos e vinte e três milhões e cinquenta e seis mil reais) no Patrimônio Líquido, decorrente principalmente pelo Resultado positivo auferido após os ajustes contábeis, formando o saldo de R\$ 31.385.000 (trinta e um milhões, trezentos e oitenta e cinco mil reais). Observa-se ajustes contábeis em quase todas as rubricas do grupo, com exceção: Empréstimos e Financiamentos de longo prazo, Tributos a Recolher de longo prazo e Capital Social.

Em milhares de reais

Balço Patrimonial	dez/19	Auditado	
		dez/19	Varição
Passivo	2.083.864	1.579.933	503.933
Circulante	594.844	505.430	89.416
Fornecedores nacionais	83.415	68.743	14.672
Fornecedores no exterior	192.377	161.324	31.053
Empréstimos e financiamentos	210.282	162.601	47.681
Encargos sociais	7.916	8.357	441
Tributos a recolher	1.593	7.999	6.406
Adiantamentos de clientes	12.194	7.234	4.960
Demais contas a pagar	63.491	62.601	890
Credores RJ	23.578	26.571	2.993
Não Circulante	1.880.691	1.043.118	837.573
Fornecedores	-	13.206	13.206
Empréstimos e financiamentos	37	37	-
Provisão para contingências	29.987	34.654	4.667
Tributos diferidos	-	252.497	252.497
Tributos a recolher	194	194	-
Credores RJ	1.850.473	742.530	1.107.943
Patrimônio líquido	- 391.671	31.385	423.056
Capital Social	585.518	585.518	-
Ajuste de avaliação patrimonial	39.143	38.993	150
Lucros/Prejuízos Acumulados	- 1.016.332	- 593.126	423.206

- **Resultado:** Apresentou aumento de R\$ 883.385.000 (oitocentos e oitenta e três milhões, trezentos e oitenta e cinco mil reais), refletindo no **Resultado positivo acumulado** de R\$ 653.221.000 (seiscentos e cinquenta e três milhões, duzentos e vinte e um mil reais). Observa-se ajustes contábeis em quase todas as rubricas do grupo, com exceção: Receita Bruta e Custos, mantendo a Receita Líquida de R\$ 1.181.341.000 (um bilhão, cento e oitenta e um milhões, trezentos e quarenta e um mil reais).

Brasil
Rua Major Quedinho, 111 - 18º andar
01050-030 - São Paulo
www.lasproconsultores.com.br
Fone: +55-11-3211-3010
Fax: +55-11-3255-3727

Itália
Edoardo Ricci Avvocati
Via Visconti di Modrone n° 8/10
20122 - Milão
www.edoardoricci.it
Fone: + 39-02 79 47 65
Fax: + 39-02 78 44 97

LASPRO

CONSULTORES

Em milhares de reais - acumulada

Demonstração de Resultado	dez/19	Auditado		Variação
		dez/19		
Receita	1.198.675	1.198.675		-
Venda	1.198.675	1.198.675		-
(-) Impostos	- 17.334	- 17.334		-
Receita Líquida	1.181.341	1.181.341		-
(-) Custos	- 1.103.415	- 1.103.100		315
Resultado Bruto	77.926	78.241		315
Despesas Operacionais	- 211.191	- 231.111		- 19.920
(-) Despesas Comerciais	- 87.489	- 89.889		- 2.400
(-) Despesas Gerais e Administrativas	- 114.812	- 132.373		- 17.561
Outras Receitas/Despesas	- 8.890	- 8.849		41
Resultado Operacional Líquido	- 133.265	- 152.870		- 19.605
Resultado Financeiro	- 96.976	1.058.588		1.155.564
Receita/Despesa financeira	- 38.112	1.121.282		1.159.394
Variação Cambial	- 58.864	- 62.694		- 3.830
Resultado antes do IR/CSLL	- 230.241	905.718		1.135.959
IR/CS Diferido	77	- 252.497		- 252.574
Resultado do exercício	- 230.164	653.221		883.385

- Justificativas dos Ajustes Efetuados:**

“Após revisão das demonstrações financeiras da Cia, realizada pela PwC Brasil referente a revisão do exercício de 2019, identificou-se a necessidade de ajustes em nossas contas razões, impactando saldos do balanço patrimonial e DRE – demonstração do resultado do exercício. Segue abaixo, contas razões que sofreram alterações e as devidas justificativas:”

Brasil
Rua Major Quedinho, 111 - 18º andar
01050-030 - São Paulo
www.lasproconsultores.com.br
Fone: +55-11-3211-3010
Fax: +55-11-3255-3727

Itália
Edoardo Ricci Avvocati
Via Visconti di Modrone n° 8/10
20122 - Milão
www.edoardoricci.it
Fone: + 39-02 79 47 65
Fax: + 39-02 78 44 97

LASPRO

CONSULTORES

1-) Retorno dos saldos de contas transitórias de FIDCs

Débito / Crédito	Conta	Descrição Contas	Valor
Débito	101850	Atlanta FIDC Multissetorial	14.285.831,44
Débito	105292	Bradesco PLN 237 3391 3277-8 SRM	2.406.726,09
Débito	110090	Grupo Sifra	3.317.392,00
Débito	113920	Redfactor PLN 3391-0 3307-3	10.647.920,49
Crédito	103350	BS FIDC 6546/580-0	-2.192,44
Crédito	110004	CREDIT Partners FIDC 033 2271-3 13088824-6	-4.999,12
Crédito	247180	Creditos diversos	-30.650.678,46

Reclassificação entre contas dentro do grupo de outros ativos para caixa e equivalentes de caixas, referente ao estorno de lançamento efetuado anteriormente, para o qual foi realizado uma provisão de despesa no resultado financeiro, conforme ajuste/descrição número 2.

2-) Provisão de saldos das contas transitórias de FIDCs

Débito / Crédito	Conta	Descrição Contas	Valor
Débito	780020	Juros sobre empréstimos e financiamentos nacional	30.650.678,46
Crédito	247180	Creditos diversos	-30.650.678,46

Após alinhamentos junto nossa auditoria externa, referente saldos de contas transitórias de FIDCs com saldos a conciliar, principalmente no período do primeiro trimestre de 2019, identificou-se a necessidade de realizarmos uma provisão para despesas financeiras, visto que não houve tempo hábil para conciliação do montante de 30 milhões, considerando o valor de operações. A companhia está engajada, inclusive já criou um grupo de trabalho para identificação e saneamento das pendências e, assim, reverteu parcialmente o saldo provisionado na data base 31/12/2019.

3-) Complemento de provisão de pendências relacionadas a FIDCs

Débito / Crédito	Conta	Descrição Contas	Valor
Débito	780020	Juros sobre empréstimos e financiamentos nacional	1.230.893,20
Crédito	201000	Clientes nacionais	-1.230.893,20

Dentre as análises de pendências das contas transitórias de FIDCs, identificou uma operação envolvendo o cliente FUNDIMIG EIRELI, ao qual foi utilizado recebíveis futuros para liquidação de títulos vencidos e não honrados perante aos FIDCs, onde, na data base 31/12/2019, por se tratar de saldos que a conciliar de títulos, incrementamos a provisão, conforme lançamento acima.

Brasil
Rua Major Quedinho, 111 - 18º andar
01050-030 - São Paulo
www.lasproconsultores.com.br
Fone: +55-11-3211-3010
Fax: +55-11-3255-3727

Itália
Edoardo Ricci Avvocati
Via Visconti di Modrone n° 8/10
20122 - Milão
www.edoardoricci.it
Fone: + 39-02 79 47 65
Fax: + 39-02 78 44 97

LASPRO

CONSULTORES

4.) Ajuste Passivo e Ativo, referente carta de circularização - REDASSET

Débito / Crédito	Conta	Descrição Contas	Valor
Débito	201000	Cientes nacionais	950.000,00
Crédito	215006	REDASSET	-950.000,00

Como retorno da carta de circularização de auditoria, o fundo REDASSET apresentou um saldo a maior na dívida e contas a receber em comparação aos saldos contábeis, ao qual após análise constatamos divergência de datas das baixas efetuadas nos controles da Companhia, para com o fundo, sendo assim, procedemos com ajustes aumento o passivo (empréstimo) e ativo (contas a receber) na data base 31/12/2019.

5.) Estorno lançamento de reclassificação Estoque x CaP - segundo trimestre

Débito / Crédito	Conta	Descrição Contas	Valor
Débito	400000	Fornecedores nacionais	887.033,12
Crédito	221999	Transitoria EM/EF (entr. merc. / entr. fiscal)	-887.033,12

Com o pedido de recuperação judicial em fevereiro de 2019, a companhia havia enviado remessa para industrialização na Andali – Rondonópolis. Este saldo foi reclassificado do grupo de estoque para o contas a pagar em 30/06/2019, e o montante de diferença apresentado acima, corresponde ao estorno do lançamento em 31/12/2019, uma vez que, as notas de fiscais de retorno de industrialização foram devidamente lançadas.

6.) Reclassificação de longo e curto prazo tributos

Débito / Crédito	Conta	Descrição Contas	Valor
Débito	244602	COFINS (PERDCOMP)	4.764.145,89
Crédito	309126	COFINS a recuperar LP (PERDCOMP)	-4.764.145,89

Conforme análise das Per/Dcomps, há projeções embasadas por consultores jurídicos da companhia, sobre o recebimento de tributos a recuperar em menos de 12 meses, portanto, reclassificamos parte do saldo de curto para longo prazo.

7.) Lançamento de correção - IRRF PF - jan/2019

Débito / Crédito	Conta	Descrição Contas	Valor
Débito	244100	IRRF	452.396,29
Crédito	531251	Indenizacoes RJ	-452.396,29

Após conciliação identificou-se o pagamento a maior referente a IRRF dos funcionários ativos na folha de pagamento de janeiro de 2019, sendo assim, procedemos com o lançamento manual aumentando o tributo a recuperar e o imposto a ser repassado aos colaboradores na rubrica de passivo circulante.

8.) Lançamento de baixa de tributos a recuperar

Débito / Crédito	Conta	Descrição Contas	Valor
Débito	822992	Provisão p/ perda proc tribut/Judic	9.688.556,44
Crédito	245260	Prov p/ perdas de creditos tributários	-9.688.556,44

De acordo com as rubricas geralmente glosadas nos pedidos de créditos tributários de PIS/COFINS, a companhia procedeu com a baixa parcial de saldos de tributos a recuperar, posteriormente a análise do time técnico do fiscal da companhia, assim como, área de TAX da Pricewaterhousecoopers.

Brasil
Rua Major Quedinho, 111 - 18º andar
01050-030 - São Paulo
www.lasproconsultores.com.br
Fone: +55-11-3211-3010
Fax: +55-11-3255-3727

Itália
Edoardo Ricci Avvocati
Via Visconti di Modrone n° 8/10
20122 - Milão
www.edoardoricci.it
Fone: + 39-02 79 47 65
Fax: + 39-02 78 44 97

LASPRO

CONSULTORES

9-) Lançamento de recolhimento de imposto retroativo referente IR/CS do resultado de Jan/2019

Débito / Crédito	Conta	Descrição Contas	Valor
Débito	244700	IRPJ	4.679.801,75
Débito	244700	IRPJ	1.072.959,53
Débito	244700	IRPJ	710.835,72
Débito	244700	IRPJ	293.606,21
Débito	244700	IRPJ	501.264,52
Débito	244800	CSLL	1.727.126,94
Débito	244800	CSLL	893.000,00
Débito	244800	CSLL	178.451,95
Crédito	520040	IRPJ	-4.679.801,75
Crédito	341122	IRPJ a recuperar LP	-1.072.959,53
Crédito	341122	IRPJ a recuperar LP	-710.835,72
Crédito	341122	IRPJ a recuperar LP	-293.606,21
Crédito	341122	IRPJ a recuperar LP	-501.264,52
Crédito	520050	CSLL	-1.727.126,94
Crédito	309112	CSLL a recuperar LP	-893.000,00
Crédito	309112	CSLL a recuperar LP	-178.451,95

No ano de 2019, a Companhia a priori optou pela apuração do imposto de renda e contribuição social no regime trimestral, porém, em dezembro de 2019, em nova análise da administração, retroagiu ao regime de apuração anual por estimativa mensal, sendo assim, procedeu com lançamento acima e recolhimento do imposto devido referente ao mês de janeiro, tomando o mesmo base negativa e prejuízo fiscal.

10 -) Provisão de baixa de depósito judicial - 1999

Débito / Crédito	Conta	Descrição Contas	Valor
Débito	303270	Deposito judicial - DIPJ 1999	5.603.081,75
Débito	822992	Provisão p/ perda proc tribut/Judic	5.603.081,75
Crédito	341124	IRPJ a recuperar LP (PERDCOMP)	-5.603.081,75
Crédito	303290	Provisão p/ perda de depósitos judiciais	-5.603.081,75

Conforme parecer jurídico do escritório patrono da causa, a probabilidade de recuperação do depósito judicial pertinente ao processo de 1999 é possível, portanto, após análise e alinhamentos junto a auditoria externa da companhia, procedemos com a baixa contábil do ativo.

11 -) Novação de Dívida - Mosaic

Débito / Crédito	Conta	Descrição Contas	Valor
Débito	400000	Fornecedores nacionais	13.206.094,35
Crédito	600000	Fornecedores nacionais LP	-13.206.094,35

Em junho de 2019, a Companhia firmou uma novação de dívida com a credora MOSAIC que possui garantia real da unidade de Rosário do Catete - SE, ao qual, o lançamento acima, corresponde a reclassificação de curto e longo prazo da novação, de acordo com os vencimentos.

Brasil
Rua Major Quedinho, 111 - 18º andar
01050-030 - São Paulo
www.lasproconsultores.com.br
Fone: +55-11-3211-3010
Fax: +55-11-3255-3727

Itália
Edoardo Ricci Avvocati
Via Visconti di Modrone n° 8/10
20122 - Milão
www.edoardoricci.it
Fone: + 39-02 79 47 65
Fax: + 39-02 78 44 97

LASPRO CONSULTORES

12 -) Estorno de juros de fornecedores 2019

Débito / Crédito	Conta	Descrição Contas	Valor
Débito	420000	Fornecedores no exterior	5.373.900,87
Débito	420000	Fornecedores no exterior	896.018,43
Débito	420000	Fornecedores no exterior	709.284,12
Débito	420000	Fornecedores no exterior	592.917,10
Débito	420000	Fornecedores no exterior	700.615,87
Débito	420000	Fornecedores no exterior	524.496,44
Débito	420000	Fornecedores no exterior	474.778,28
Débito	420000	Fornecedores no exterior	267.670,89
Crédito	780010	Juros passivos	-9.539.682,00

No exercício de 2019, a Companhia realizou provisão de juros até o dia 04 de fevereiro, todavia, após reconciliação da listagem final de credores aprovada em assembleia no dia 03 de dezembro de 2019, os juros não foram totalmente considerados e, sendo assim, a companhia procedeu com o estorno dos juros na data base 31/12/2019.

13 -) Reclassificação de curto para longo prazo - Forfaiting

Débito / Crédito	Conta	Descrição Contas	Valor
Débito	420000	Fornecedores no exterior	41.648.808,34
Débito	420000	Fornecedores no exterior	34.898.433,42
Débito	420000	Fornecedores no exterior	854.549,35
Débito	420000	Fornecedores no exterior	73.157.000,93
Crédito	621002	Emprest Financ Exterior - LP Classe II	-77.401.791,11
Crédito	621003	Emprest Financ Exterior - LP Classe III	-73.157.000,93

Foi realizado reclassificação de valores da rubrica de fornecedores no curto prazo, para a rubrica de empréstimos no longo prazo, visto que trata-se de operações de Forfaiting, ao qual, o credor devido para recebimento do crédito no PRJ é uma instituição financeira.

14 -) Ajuste a Valor Presente - Bonificações de Compras

Débito / Crédito	Conta	Descrição Contas	Valor
Débito	780190	Despesas com ajustes valor presente	17.477.000,00
Crédito	420990	Ajuste Valor Presente Forn Exter	-17.477.000,00

A companhia possui bonificações registradas e devidas pelos fornecedores anteriormente ao pedido de recuperação judicial, todavia, as mesmas deverão ser abatidas conforme as liquidações das dívidas com os mesmos, sendo assim, aplicamos o AVP sobre as bonificações considerando que os pagamentos ocorrerão a longo prazo.

15 -) Provisão contingencias com representantes

Débito / Crédito	Conta	Descrição Contas	Valor
Débito	822992	Provisão p/ perda proc tribut/Judic	2.400.000,00
Crédito	661048	Contingências cíveis	-2.400.000,00

Em análise para encerramento do exercício, referente a processo cíveis com probabilidade possível, a companhia procedeu com a provisão de pagamentos referente a distrato com representantes, considerando uma análise histórica de pagamentos de comissões e aplicando 1/12 avos sobre o valor, assim como, um acréscimo de 10% referente honorários advocatícios, resultando numa monta de provisão equivalentes a R\$ 2.400.000,00.

Brasil
Rua Major Quedinho, 111 - 18º andar
01050-030 - São Paulo
www.lasproconsultores.com.br
Fone: +55-11-3211-3010
Fax: +55-11-3255-3727

Itália
Edoardo Ricci Avvocati
Via Visconti di Modrone n° 8/10
20122 - Milão
www.edoardoricci.it
Fone: + 39-02 79 47 65
Fax: + 39-02 78 44 97

Este documento é cópia do original, assinado digitalmente por ORESTE NESTOR DE SOUZA LASPRO e Tribunal de Justiça do Estado de São Paulo, protocolado em 22/06/2020 às 18:09, sob o número WPLA20700268952. Para conferir o original, acesse o site <https://esaj.tjsp.jus.br/pastadigital/pg/abrirConferenciaDocumento.do>, informe o processo 1000339-55.2019.8.26.0428 e código 8653F70.

LASPRO

CONSULTORES

16 -) Provisão contingências trabalhistas

Débito / Crédito	Conta	Descrição Contas	Valor
Débito	822992	Provisão p/ perda proc tribut/Judic	2.255.447,88
Crédito	661044	Contingências Trabalhistas	-2.255.447,88

Em análise para encerramento do exercício, referente a processo trabalhistas com probabilidade possível, a companhia procedeu com a provisão referente ao histórico de valores pagos pertinentes a processos trabalhistas, considerando uma análise histórica de pagamentos, resultando numa monta de provisão equivalentes a R\$ 2.255.447,88.

17 -) Registro do ativo e passivo de imposto de renda e contribuição social diferida

Débito / Crédito	Conta	Descrição Contas	Valor
Débito	341102	IRPJ diferido	92.461.000,00
Débito	341106	CSLL diferida	33.286.000,00
Débito	880000	Provisao para o imposto de renda diferido	378.243.891,59
Crédito	520502	IRPJ diferido	-278.120.508,52
Crédito	520506	CSLL diferida	-100.123.383,07
Crédito	885000	Contribuicao social diferida	-125.747.000,00

Após registro do ajuste a valor justo sobre a dívida da companhia, a mesma passa a ter um passivo fiscal diferido, uma vez que terá que diluir este montante no decorrer do período do plano de recuperação judicial e, também, considerando expectativas de lucratividades futuras de acordo com o orçamento, foi possível o registrado de um ativo fiscal diferido.

18 -) Registro do Ajuste a Valor Justo

Débito / Crédito	Conta	Descrição Contas	Valor
Débito	531251	Indenizacoes RJ	1.313.324,48
Débito	660001	Indenizacoes RJ - LP	263.339,45
Débito	620002	Emprest Financ Nacionais - LP Classe II	30.052.740,61
Débito	602002	Fornecedores no exterior LP - Classe II	30.961.407,43
Débito	600003	Fornecedores nacionais LP - Classe III	55.590.772,92
Débito	602003	Fornecedores no exterior LP - Classe III	146.493.655,54
Débito	620003	Emprest Financ Nacionais - LP Classe III	408.024.476,73
Débito	621003	Emprest Financ Exterior - LP Classe III	138.371.388,27
Débito	600004	Fornecedores nacionais LP - Classe IV	382.251.569,98
Débito	600004	Fornecedores nacionais LP - Classe IV	6.807.694,29
Crédito	785110	Receitas AVJ - RJ	-1.200.130.369,70

Conforme CPC48 / IFRS 9, após modificações significativas de instrumentos financeiros ativos ou passivos, os mesmos devem ser remensurados e, conforme calculo realizado pela empresa captania, considerando as opções de cada credor e as medidas do PRJ, a companhia registrou uma receita financeira na monta 1,2 bi.

- **Relatório dos Auditores Independentes – Sem Ressalva** (pode ser lido na íntegra, em consulta ao site da Recuperanda):

Brasil
Rua Major Quedinho, 111 - 18º andar
01050-030 - São Paulo
www.lasproconsultores.com.br
Fone: +55-11-3211-3010
Fax: +55-11-3255-3727

Itália
Edoardo Ricci Avvocati
Via Visconti di Modrone n° 8/10
20122 - Milão
www.edoardoricci.it
Fone: + 39-02 79 47 65
Fax: + 39-02 78 44 97

- Opinião: as demonstrações contábeis “*apresentaram adequadamente, em todos os aspectos relevantes, a posição patrimonial e financeira da Fertilizantes Heringer S.A. – em Recuperação Judicial em 31 de dezembro de 2019, o desempenho de suas operações e os seus fluxos de caixa para o exercício findo nessa data, de acordo com as práticas contábeis adotadas no Brasil e as normas internacionais de relatório financeiro (IFRS) emitidas pelo International Accounting Standards Board (IASB).*”
- Incerteza relevante com a continuidade operacional: “*A continuidade das operações da Companhia depende do êxito do processo de recuperação judicial e da concretização das previsões dispostas no Plano de recuperação judicial. Essa situação, dentre outras, indicam a existência de incerteza relevante que pode levantar dúvida significativa sobre a continuidade operacional. Nossa opinião não está ressalvada em relação a esse assunto.*”
- Principais Assuntos de Auditoria:
 - *Estimativas utilizadas na avaliação do valor recuperável- impairment de ativos imobilizados;*
 - *Recuperabilidade dos créditos tributários de PIS e Cofins;*
 - *Contingências tributárias, previdenciárias, trabalhista, cível e ambiental; e*
 - *Reconhecimento dos efeitos contábeis do Plano de recuperação judicial.*

7. Observa-se que os valores a serem apresentados, referente ao 1º trimestre de 2020, são passíveis de modificações e ajustes futuros em virtude da realização de auditoria.

- A Comissão de Valores Mobiliários (CVM), através da Deliberação nº 849 de 31 de março de 2020, dentre outras providências, prorroga o prazo para a entrega das Informações Trimestrais (ITRs) relativas ao primeiro trimestre de 2020, por mais 45 (quarenta e cinco) dias, ou seja, o prazo para a apresentação

LASPRO

CONSULTORES

das ITRs findas em 31 de março de 2020 passa a ser de 90 (noventa) dias contados do final do trimestre.

A. Balanço Patrimonial

8. De fevereiro a abril de 2020, houve crescimento mensal nos recursos mantidos em **Caixa e Equivalentes de Caixa**, representado pelo montante de R\$ 32.209.000 (trinta e dois milhões, duzentos e nove mil reais), decorrente, principalmente, pelo aumento ocorrido nos recursos mantidos em Aplicações Financeiras, encerrando o período em análise, com saldo de R\$ 45.487.000 (quarenta e cinco milhões, quatrocentos e oitenta e sete mil reais), distribuídos da seguinte maneira:

Brasil
Rua Major Quedinho, 111 - 18º andar
01050-030 - São Paulo
www.lasproconsultores.com.br
Fone: +55-11-3211-3010
Fax: +55-11-3255-3727

955 MM / CB / JP

Itália
Edoardo Ricci Avvocati
Via Visconti di Modrone n° 8/10
20122 - Milão
www.edoardoricci.it
Fone: + 39-02 79 47 65
Fax: + 39-02 78 44 97

13

LASPRO

CONSULTORES

EM R\$					
Ref.	Descrição	fev/20	mar/20	abr/20	
1	Caixa FH VNA	13.145	905	13.978	
13	Caixa FH PLN	4.655	2.687	2.213	
15	Caixa FH MCU	1.234	1.031	369	
31	Caixa FH PG2	159	842	580	
34	Caixa FH OUR	858	1.458	1.565	
39	Caixa FH IGT	1.844	885	410	
40	Caixa FH CTL	1.255	1.185	930	
46	Caixa FH CAN	149	892	564	
Total em Caixa		23.299	9.886	20.608	
2300	Bancoob MCU 756 3049 849-4	35.259	95.420	104.352	
2304	Bancoob VNA 756 3010 90382-5	723	700	677	
2700	Banestes VNA 021 0601 1432863	62.050	60.729	34.208	
3000	Banrisul PLN 041 0112 0685100010-0	11.782	3.973	3.208	
3800	BMG VNA 318 0005 512245-9	-	-	747.493	
4910	Bradesco PGA 237 0895 99082-5	20.250	20.213	23.028	
5090	Bradesco PLN 237 0895 133364-P	111.618	111.582	138.268	
5100	Bradesco PLN 237 2002 18513-2	20.656	1	1	
7700	Brasil PLN 001 3132-1 4105-X	50.719	314.740	736.198	
7900	CEF PLN 104 3046 199-0	90.398	84.939	84.480	
8800	CEF MCU 104 0131 500110-0	3.192	3.192	3.192	
10008	Daycoval PLN 707 00019 6042386	-	-	36.880	
10010	Daycoval PLN 707 00019 7087235	-	-	213.976	
11300	Itaú PLN 341 2964 15363-5	20.858	77.713	314.763	
15700	Santander PLN 424 2162 13000026-3	1.102.251	-	193.760	
16904	Sofisa PLN 637 0003 11147-9	581.247	10.495	10.339	
16905	Sofisa PLN 637 00019 1439237	1.351	2.528	359	
18500	Triangulo PLN 634 0001 26952-2	45.596	26.321	11.218	
40450	Banrisul PLN 041 0112 06.8510011-9	94.753	94.753	94.753	
101850	Atlanta FIDC Multissetorial	13.878.728	13.800.951	14.684.516	
103350	BS FIDC 6546/580-0	39.719	105.506	285.597	
104400	Bradesco IGT 237 0808 8534-0	-	-	1.284	
105100	Bradesco PLN 237 2002 18513-2	179.684	545.321	1.397.545	
105292	Bradesco PLN 237 3391 3277-8 SRM	1.680.797	1.684.734	1.687.840	
110004	CREDIT Partners FIDC 033 2271-3 13088824-6	- 58.504	- 22.974	1.513	
110004	CREDIT Partners FIDC 033 2271-3 13088824-6	-	-	33.300	
110005	CREDITISE 237 6349-5 2364-7	62.771	96.387	262.451	
110090	Grupo Sifra	3.285.667	3.395.551	3.829.088	
113920	Redfactor PLN 3391-0 3307-3	14.602.990	14.940.398	15.386.097	
116905	Sofisa PLN 637 00019 1439237	1.174.686	664.409	920.138	
118500	Triangulo PLN 634 0001 26952-2	- 9.218	- 1.790	-	
119950	Débitos Automáticos Telecomunicações	-	-	395	
Total em Bancos conta Movimento		37.090.020	36.115.794	39.174.333	
149550	(-) Provisão - Saldos a Conc. Transitórias FIDCs	-30.650.678	-30.650.678	-34.000.554	
(-) Provisão - Saldos a Conc. Transitórias FIDCs		-30.650.678	-30.650.678	-34.000.554	
60000	Bancos Conta Aplicações	6.815.849	23.235.959	40.292.387	
Bancos Conta Aplicações		6.815.849	23.235.959	40.292.387	
Caixa e Equivalentes de Caixa		13.278.490	28.710.960	45.486.774	

(*) Dados extraídos dos balancetes mensais disponibilizados.

- **Banco Conta-Movimento:** apresentou decréscimo de 3% em março de 2020, em comparação ao mês anterior, seguido pelo acréscimo de 8%, atingindo em

Brasil
Rua Major Quedinho, 111 - 18º andar
01050-030 - São Paulo
www.lasproconsultores.com.br
Fone: +55-11-3211-3010
Fax: +55-11-3255-3727

Itália
Edoardo Ricci Avvocati
Via Visconti di Modrone n° 8/10
20122 - Milão
www.edoardoricci.it
Fone: + 39-02 79 47 65
Fax: + 39-02 78 44 97

LASPRO

CONSULTORES

abril de 2020, a importância de R\$ 39.174.333 (trinta e nove milhões, cento e setenta e quatro mil, trezentos e trinta e três reais).

- Foram disponibilizados parcialmente os extratos bancários, suportando 3% do saldo contábil apresentado nos meses de março e abril de 2020. No quadro acima, os saldos validados estão destacados.
- Em fevereiro de 2020, nota-se reconhecimento de **Provisão - Saldos a Conc. Transitórias FIDCs** no montante de R\$ 34.000.554 (trinta e quatro milhões e quinhentos e cinquenta e quatro reais), reduzindo os recursos mantidos em Caixa e Equivalentes de Caixa, sem detalhamento.
- **Aplicações Financeiras:** apresentou aumento expressivo no transcorrer dos meses analisados, somando a importância de R\$ 40.292.387 (quarenta milhões, duzentos e noventa e dois mil, trezentos e oitenta e sete reais) em abril de 2020, equivalente a 89% das disponibilidades.
 - Foram disponibilizados os extratos bancários dos meses analisados, condizentes com os saldos contábeis apresentados.

9. Os valores a receber de **Cientes** apontaram decréscimo de 3% e 12%, respectivamente, nos meses analisados, totalizando recebíveis no montante de R\$ 166.222.000 (cento e sessenta e seis milhões, duzentos e vinte e dois mil reais) em abril de 2020. Abaixo segue quadro contendo a composição da rubrica, juntamente com a evolução dos saldos:

Em milhares de reais			
Descrição das Contas	fev/20	mar/20	abr/20
Duplicatas descontadas	105.163	100.012	79.577
Duplicatas jurídico	73.683	73.280	73.275
Contas a receber no país	62.742	60.903	57.720
Contas a receber no exterior	1.000	1.000	1.000
Cheques devolvidos	27	27	27
Créditos a identificar de clientes	- 46	- 28	- 733
Ajuste a valor presente	- 750	- 650	- 625
Ajuste a valor justo	- 4.364	- 4.223	- 3.557
Perdas estimativa incorrida com créditos de liquidação duvidosa	- 41.326	- 40.528	- 40.462
Total	196.129	189.793	166.222

(*) Dados extraídos dos balancetes mensais e confrontados com os relatórios disponibilizados.

Brasil
 Rua Major Quedinho, 111 - 18º andar
 01050-030 - São Paulo
 www.lasproconsultores.com.br
 Fone: +55-11-3211-3010
 Fax: +55-11-3255-3727

Itália
 Edoardo Ricci Avvocati
 Via Visconti di Modrone n° 8/10
 20122 - Milão
 www.edoardoricci.it
 Fone: + 39-02 79 47 65
 Fax: + 39-02 78 44 97

- As **Duplicatas Descontadas**¹, de maneira geral, são responsáveis pela redução identificada, correspondendo a 48% dos recebíveis, equivalente a quantia de R\$ 79.577.000 (setenta e nove milhões, quinhentos e setenta e sete mil reais) em abril de 2020.
- É interessante comentar que, em abril de 2020, houve queda de 34% nas vendas, reduzindo também o volume de negociações a prazo, bem como a antecipação de títulos, conforme identificado na análise dos valores a receber de clientes do mesmo período. Contudo, observa-se aumento dos recursos financeiros mantidos em Instituições Financeiras, indicando aumento no recebimento dentro do próprio mês.
- Ademais, as contas a receber de clientes são avaliadas, inicialmente, pelo valor justo e, subsequentemente, mensurados pelo custo amortizado com o uso do método da taxa efetiva de juros, deduzidas da perda estimada com créditos de liquidação duvidosa. A perda estimada com créditos de liquidação duvidosa é estabelecida a partir das médias históricas das perdas registradas e, no mínimo trimestralmente são analisados individualmente a situação de atraso de cada cliente, considerando a sua capacidade de pagamento, garantias, etc.

10. Em março de 2020, houve aumento de 4% nos **Estoques**, seguindo pela redução de 7% em abril de 2020, totalizando o montante de R\$ 360.046.000 (trezentos e sessenta milhões e quarenta e seis mil reais), equivalente a 23% do ativo total, distribuídos entre as seguintes alíneas:

¹ **Duplicatas descontadas:** As empresas que detêm duplicatas a receber de clientes podem receber esses valores antecipadamente. Nessa operação, chamada desconto de duplicata, a empresa não transfere o risco de o sacado não honrar sua dívida. Logo, o título continua registrado como ativo circulante ou não circulante da empresa. Em essência, a empresa está tomando um empréstimo e oferecendo a duplicata como garantia. O valor recebido pelo adiantamento (empréstimo) deve ser contabilizado como passivo circulante ou não circulante, estando a **Fertilizantes Heringer** aplicando corretamente as contabilizações dessa operação.

Estoques em Abril/2020 (%)



Fonte: As legendas “matéria-prima”, “produtos acabados”, “material de embalagem”, “almoxarifado” e “produtos semi-acabados” foram extraídos do relatório de estoque disponibilizado e confrontados com os saldos contábeis apresentados. Os demais itens foram extraídos do balancete contábil do mesmo período.

11. O quadro abaixo demonstra a comparação dos **Tributos** classificados como passíveis a serem recuperados, no curto e longo prazo, onde a somatória corresponde a 28% do ativo total em abril de 2020, no montante de R\$ 443.436.000 (quatrocentos e quarenta e três milhões, quatrocentos e trinta e seis mil reais) em créditos fiscais.

Em milhares de reais

Tributos à Recuperar	fev/20	mar/20	abr/20
Tributos a recuperar	124.886	94.875	77.319
IR e CS a recuperar	74.853	74.998	74.998
Tributos Estaduais	-	19.733	-
IR e CS a recuperar LP	104.796	99.479	99.401
Tributos a recuperar LP	205.748	205.743	191.718
Total	510.283	494.828	443.436

(*) Dados extraídos dos balancetes mensais disponibilizados.

LASPRO

CONSULTORES

- Em março de 2020, houve redução de 3% em relação ao mês anterior, seguido pela redução de 10% em abril de 2020, indicando a utilização dos créditos fiscais.

12. 28% do ativo total, em abril de 2020, referem-se ao **Imobilizado líquido**, equivalente a quantia de R\$ 434.745.000 (quatrocentos e trinta e quatro milhões, setecentos e quarenta e cinco mil reais), tendo os seguintes comentários:

- Através dos balancetes disponibilizados, observa-se movimentações que indicam a aquisição de novos bens patrimoniais, estando todos destacados no quadro abaixo:

Em milhares de reais			
Descrição	fev/20	mar/20	abr/20
Edifícios e Construções	331.937	331.937	331.937
Máquinas e Equipamentos	170.513	170.513	170.521
Instalações	75.730	75.730	75.730
Edifícios e Construções - IFRS	45.211	45.211	45.211
Terrenos - IFRS	36.980	36.980	36.980
Máquinas e Equipamentos Industriais	36.778	36.778	36.778
Terrenos	29.361	29.361	29.361
Máquinas Pesadas	24.830	24.830	24.830
Hardware	11.857	11.857	11.857
Moveis e Utensílios	9.846	9.855	9.855
Imobilizações em andamento	9.904	11.772	14.697
Benfeitorias em Imóveis de Terceiros	5.373	5.373	5.373
Máquinas e Equipamentos - IFRS	6.669	6.669	6.669
Correias Transportadoras	5.521	5.521	5.521
Veículos	4.780	4.780	4.780
Equipamentos de Comunicação	2.492	2.492	2.492
Veículos e Máquinas Pesadas	1.519	1.519	1.519
Moveis e Utensílios - IFRS	1.251	1.251	1.251
Equipamentos de Laboratório	845	845	845
Ferramentas	587	614	619
Hardware - IFRS	508	508	508
Bens de valores irrelevantes	8	8	8
Total de Bens	812.500	814.404	817.342
(-) Depreciações	- 377.982	- 380.294	- 382.597
Imobilizado Líquido	434.518	434.110	434.745

(*) Dados extraídos dos balancetes mensais disponibilizados.

Brasil
 Rua Major Quedinho, 111 - 18º andar
 01050-030 - São Paulo
 www.lasproconsultores.com.br
 Fone: +55-11-3211-3010
 Fax: +55-11-3255-3727

Itália
 Edoardo Ricci Avvocati
 Via Visconti di Modrone n° 8/10
 20122 - Milão
 www.edoardoricci.it
 Fone: + 39-02 79 47 65
 Fax: + 39-02 78 44 97

- Mensalmente há o reconhecimento das **Depreciações**, estando 47% dos bens patrimoniais depreciados em abril de 2020.

Em milhares de reais			
Balço Patrimonial	fev/20	mar/20	abr/20
Ativo	1.629.511	1.639.712	1.558.013
Circulante	807.764	823.146	754.048
Caixa e equivalentes	13.278	28.711	45.487
Clientes	196.129	189.793	166.222
Estoques	370.700	385.784	360.046
Tributos a recuperar	124.886	94.875	77.319
IR e CS a recuperar	74.853	74.998	74.998
Tributos Estaduais	-	19.733	-
Outros ativos	27.918	29.252	29.977
Não Circulante	821.747	816.567	803.965
Contas a receber de clientes	296	855	965
IR e CS a recuperar	104.796	99.479	99.401
Tributos a recuperar	205.748	205.743	191.718
Outros ativos	8.076	8.076	8.076
IR e CS diferidos	-	-	103
Créditos e precatórios a receber	32.878	32.878	33.539
Depósitos judiciais	28.148	28.166	28.186
Imobilizado	434.518	434.110	434.745
Bens Patrimoniais	812.500	814.404	817.342
(-) Depreciações	(377.982)	(380.294)	(382.597)
Intangível	7.287	7.259	7.232

13. A **Fertilizantes Heringer** apresentou, em abril de 2020, endividamento no montante de R\$ 2.094.046.000 (dois bilhões, noventa e quatro milhões e quarenta e seis mil reais), estando 23% menor que em fevereiro de 2020, onde 61% referem-se aos **Créditos inscritos na Recuperação Judicial**², distribuídos em conta de curto e longo prazo, somando R\$ 1.285.110.000 (um bilhão, duzentos e oitenta e cinco milhões, cento e dez mil reais).

² **Recuperação Judicial**, plano aprovado em Assembleia Geral de Credores realizada em 03 de dezembro de 2019, homologado pelo juízo da 2ª Vara Cível da Comarca de Paulínia, Estado de São Paulo, em 14 de fevereiro de 2020.

LASPRO

CONSULTORES

- De fevereiro a abril de 2020, observa-se redução de 34%, refletindo os pagamentos que vêm sendo realizados e melhor detalhados no item **III – CUMPRIMENTO DO PLANO DE RECUPERAÇÃO JUDICIAL.**

14. Reconhecidas pelo seu valor justo e, subsequentemente, mensuradas pelo custo amortizado com o uso do método de taxa de juros efetiva, as contas a pagar a **Fornecedores** são obrigações relativos a bens ou serviços que foram adquiridos de fornecedores no curso normal dos negócios, montando, em fevereiro de 2020, R\$ 310.512.000 (trezentos e dez milhões, quinhentos e doze mil reais) segregados em fornecedores nacionais e fornecedores exterior:

- Os **Fornecedores Nacionais** apresentaram acréscimos de 2% nas obrigações, em março de 2020, tendo no mês seguinte apresentado redução de 13%, indicando maior fluxo de pagamento nesse período, montando débitos no montante de R\$ 71.363.000 (setenta e um milhões, trezentos e sessenta e três mil reais), estando condizente com a composição disponibilizada, dos quais, 85,5% são relativos a “fornecedores nacionais”, 7,3% a “fretes”, 7% a “contas a pagar” e o restante a “despachante”.
 - Ademais, mantém em abril de 2020, o saldo de R\$ 13.206.000 (treze milhões, duzentos e seis mil reais) alocados em **Fornecedores Nacionais** de longo prazo.
- Os **Fornecedores no Exterior** apresentaram aumento de 56% em março de 2020, seguido pela redução de 55% no mês seguinte, totalizando, em abril de 2020, R\$ 239.149.000 (duzentos e trinta e nove milhões, cento e quarenta e nove mil reais), estando condizente com a composição disponibilizada, sendo que 59% do saldo refere-se a Ajuste de Variação Cambial, responsável, em maior parte, pelas oscilações mensais identificadas.

15. Os **Empréstimos e Financiamentos** de curto prazo apresentam oscilações nos saldos mensais, representados pelo acréscimo de 51% em março de 2020 e decréscimo de 61% em março de 2020, totalizando obrigações

Brasil
Rua Major Quedinho, 111 - 18º andar
01050-030 - São Paulo
www.lasproconsultores.com.br
Fone: +55-11-3211-3010
Fax: +55-11-3255-3727

Itália
Edoardo Ricci Avvocati
Via Visconti di Modrone n° 8/10
20122 - Milão
www.edoardoricci.it
Fone: + 39-02 79 47 65
Fax: + 39-02 78 44 97

financeiras no montante de R\$ 112.980.000 (cento e doze milhões, novecentos e oitenta mil reais). Abaixo segue quadro evolutivo das alíneas que compõem a rubrica:

EM R\$			
Descrição	fev/20	mar/20	abr/20
Empréstimos e Financiamentos Fundos	26.238.530	40.899.269	30.846.818
Ajuste variacao cambial empréstimos finimp	81.063.400	169.954.682	21.638.725
(-) Dupl desc FIDC BS	13.666.422	20.342.675	20.816.236
ATLANTA	40.312.807	29.518.835	18.846.581
(-) Dupl desc Brasil S/A	9.458.192	9.963.678	9.963.678
(-) Dupl desc CREDIT Partners	7.353.702	6.763.400	9.246.632
(-)Dup desc REDASSET	19.237.683	14.996.140	8.441.407
(-) Dupl desc CREDITISE	8.687.179	8.553.992	5.660.355
SRM	4.035.783	5.344.504	4.149.137
Grupo Sifra	2.456.544	4.575.332	2.474.447
REDASSET	1.171.462	1.235.869	1.402.338
(-) Dupl desc Grupo Sifra	364.137	364.137	457.636
(-)Dup desc ATLANTA	86.333	86.333	232.319
(-)Dup desc SRM	25.560	97.865	154.283
Recompra FIDC BS	-	16.947	147.748
Emprest Financ - Finame	137.215	117.008	96.697
Comiss e encarg s/ emprést e financ	77.298	77.298	77.298
Recompra CREDIT Partners	-	-	43.729
IRRF S/Juros a pagar empréstimo	20.856	20.856	20.856
Recompra CREDITISE	-	42.426	-
Tarifas e comissões finimp	- 60.552	- 60.552	- 60.552
Juros a pagar empréstimo	- 286.544	- 286.544	- 286.544
Empréstimos Finimp	- 21.389.783	- 21.389.783	- 21.389.783
Total	192.656.225	291.234.366	112.980.040

(*) Dados extraídos dos balancetes mensais disponibilizados.

- Nota-se, que parte das oscilações identificadas nos **Empréstimos e Financiamentos** se deram em virtude da variação cambial sobre a obrigação financeira mantida com “Finimp”
- No longo prazo referem-se unicamente ao “Finame”, apresentando redução de 25% no transcorrer dos meses analisados, restando R\$ 22.000 (vinte e dois mil reais) a pagar em abril de 2020.

16. Os **Encargos Sociais** e os **Tributos a Recolher**, em abril de 2020, somaram-se R\$ 13.378.000 (treze milhões, trezentos e setenta e

Brasil
 Rua Major Quedinho, 111 - 18º andar
 01050-030 - São Paulo
 www.lasproconsultores.com.br
 Fone: +55-11-3211-3010
 Fax: +55-11-3255-3727

Itália
 Edoardo Ricci Avvocati
 Via Visconti di Modrone n° 8/10
 20122 - Milão
 www.edoardoricci.it
 Fone: + 39-02 79 47 65
 Fax: + 39-02 78 44 97

oito mil reais) alocados em conta de curto prazo, perfazendo apenas 1% do endividamento do mesmo período, estando distribuídos da seguinte maneira:



- Observa-se que 50% do saldo em aberto, em abril de 2020, são relativos a “Provisão de Férias e 13º Salário”, equivalente a R\$ 6.680.000 (seis milhões, seiscentos e oitenta mil reais).
- Ademais, foram reconhecidos, em março de 2020, o montante de R\$ 252.497.000 (duzentos e cinquenta e dois milhões, quatrocentos e noventa e sete mil reais), relacionados a **Tributos Diferidos**, alocados no longo prazo.
 - Contudo, através das informações contábeis auditadas, nota-se que tal montante foi registrado em dezembro de 2019, **item 17 – Justificativas dos Ajustes Efetuados**, indicando que as informações de janeiro e fevereiro de 2020, não contêm todos os reflexos dos ajustes contábeis efetuados, cujo encerramento ocorreu em março de 2020, sendo reapresentadas por esta Administradora Judicial, quando da aprovação em Assembleia Geral Ordinária dos saldos patrimoniais do primeiro trimestre de 2020.

LASPRO CONSULTORES

17. A **Heringer** apresenta **Patrimônio Líquido** a descoberto no montante de R\$ 536.033.000 (quinhentos e trinta e seis milhões e trinta e três mil reais) em abril de 2020, decorrente do reconhecimento de **Prejuízos Acumulados** de R\$ 1.160.344.000 (um bilhão, cento e sessenta milhões, trezentos e quarenta e quatro mil reais), desde sua constituição até abril de 2020.

- Nota-se que o saldo apresentado em **Lucros/Prejuízos Acumulados**, em fevereiro de 2020, no valor de R\$ 1.512.574.000 (um bilhão, quinhentos e doze milhões, quinhentos e setenta e quatro mil reais), está sem o reflexo de todos os ajustes contábeis efetuados no encerramento do exercício de 2019, cujo fechamento ocorreu em 31 de março de 2020, conforme Relatório dos Auditores Independentes, ficando esta Administradora Judicial no aguardo das demonstrações contábeis/financeiras auditadas e aprovada, relativas ao primeiro trimestre de 2020.
- Abaixo, segue a Demonstração das Mutações do Patrimônio Líquido, relativas ao exercício de 2019, com o intuito de ilustrar a redução dos Lucros/Prejuízos Acumulados, após os acertos efetuados para melhor adequação dos saldos contábeis:

DFP - Demonstrações Financeiras Padronizadas - 31/12/2019 - FERTILIZANTES HERINGER S.A.

Versão : 1

Dfs Individuais / Demonstração Das Mutações do Patrimônio Líquido / Dmpl - 01/01/2019 À 31/12/2019

(Reais Mil)

Código da Conta	Descrição da Conta	Capital Social Integralizado	Reservas de Capital, Opções Outorgadas e Ações em Tesouraria	Reservas de Lucro	Lucros ou Prejuízos Acumulados	Outros Resultados Abrangentes	Patrimônio Líquido
5.01	Saldo Inicial	585.518	0	0	-1.246.931	39.577	-621.836
5.03	Saldo Inicial Ajustado	585.518	0	0	-1.246.931	39.577	-621.836
5.05	Resultado Abrangente Total	0	0	0	653.805	-584	653.221
5.05.01	Lucro Líquido do Período	0	0	0	653.221	0	653.221
5.05.02	Outros Resultados Abrangentes	0	0	0	584	-584	0
5.07	Saldo Final	585.518	0	0	-593.126	38.993	31.385

Brasil
Rua Major Quedinho, 111 - 18º andar
01050-030 - São Paulo
www.lasproconsultores.com.br
Fone: +55-11-3211-3010
Fax: +55-11-3255-3727

Itália
Edoardo Ricci Avvocati
Via Visconti di Modrone n° 8/10
20122 - Milão
www.edoardoricci.it
Fone: + 39-02 79 47 65
Fax: + 39-02 78 44 97

LASPRO

CONSULTORES

Em milhares de reais

Balanco Patrimonial	fev/20	mar/20	abr/20
Passivo	1.629.510	1.639.712	1.558.013
Circulante	725.555	1.014.463	529.619
Fornecedores nacionais	80.515	81.857	71.363
Fornecedores no exterior	342.884	536.224	239.149
Empréstimos e financiamentos	192.656	291.234	112.980
Encargos sociais	8.431	9.021	9.407
Tributos a recolher	1.641	2.314	3.971
Adiantamentos de clientes	8.443	11.202	10.657
Demais contas a pagar	63.122	58.496	59.393
Credores RJ	27.863	24.114	22.699
Não Circulante	1.978.156	1.044.380	1.564.427
Fornecedores	13.206	13.206	13.206
Empréstimos e financiamentos	29	26	22
Provisão para contingências	36.440	36.121	36.291
Tributos diferidos	-	252.497	252.497
Credores RJ	1.928.481	742.531	1.262.411
Patrimonio líquido	(1.074.201)	(419.132)	(536.033)
Capital Social	585.518	585.518	585.518
Ajuste de avaliação patrimonial	38.993	38.843	38.793
Lucros/Prejuízos Acumulados	(1.512.574)	(592.976)	(592.960)
Lucros/Prejuízos do Exercício	(186.138)	(450.517)	(567.384)

18. Com base nas informações patrimoniais supra apresentadas, pôde-se proceder a análise dos índices de liquidez e endividamento, como segue:

- A **Liquidez Corrente** mede a capacidade de liquidação das dívidas em curto prazo utilizando-se dos disponíveis e recebíveis do mesmo período. Observa-se, em março de 2020, decréscimo significativo, devido principalmente pelo aumento nas obrigações com fornecedores (exterior) e empréstimos/financiamentos, decorrente, em maior parte, ao cálculo das variações cambiais, tendo no mês seguinte apresentado variação positiva, atingindo situação satisfatória, em virtude da redução das obrigações financeiras e fornecedores no exterior, encerrando abril de 2020 com capacidade de quitação de R\$ 1,42 (um real e quarenta e dois centavos) para cada real devido em obrigações a curto prazo ao utilizar seus direitos disponíveis e realizáveis em curto prazo.

Brasil
Rua Major Quedinho, 111 - 18º andar
01050-030 - São Paulo
www.lasproconsultores.com.br
Fone: +55-11-3211-3010
Fax: +55-11-3255-3727

Itália
Edoardo Ricci Avvocati
Via Visconti di Modrone n° 8/10
20122 - Milão
www.edoardoricci.it
Fone: + 39-02 79 47 65
Fax: + 39-02 78 44 97

- A **Liquidez Geral** considera todos os recebíveis e disponíveis para fazer frente a todas as obrigações, encerrando o período analisado com considerável melhora. Contudo, permanece em situação insatisfatória, tendo em vista a disponibilidade de R\$ 0,53 (cinquenta e três centavos de real) para cada real devido em abril de 2020.



- A análise do índice de **Endividamento** aponta significativa redução das dívidas, no entanto, mantém situação insatisfatória.
 - Em abril de 2020, suas obrigações estão 34% superiores aos bens e direitos.

Indicadores	fev/20	mar/20	abr/20
Endividamento	166%	126%	134%

O ideal é menor ou igual a 100%

B. Resultado do Exercício

19. A **Fertilizantes Heringer** auferiu R\$ 482.158.000 (quatrocentos e oitenta e dois milhões, cento e cinquenta e oito mil reais) em **Receita bruta** acumulada entre os meses de janeiro e abril de 2020.

Brasil
Rua Major Quedinho, 111 - 18º andar
01050-030 - São Paulo
www.lasproconsultores.com.br
Fone: +55-11-3211-3010
Fax: +55-11-3255-3727

Itália
Edoardo Ricci Avvocati
Via Visconti di Modrone n° 8/10
20122 - Milão
www.edoardoricci.it
Fone: + 39-02 79 47 65
Fax: + 39-02 78 44 97

LASPRO

CONSULTORES

- Observa-se crescimento de 2% nas vendas de março de 2020, em comparação ao mês anterior. No entanto, em abril de 2020, apresentou queda de 34%, indicando flutuação na operação.



- Ao compararmos a receita bruta auferida até abril de 2020, com o mesmo período do exercício anterior, nota-se que no exercício corrente o faturamento se fez 160% superior.

20. Após as deduções dos “impostos incidentes” de aproximadamente 1% do faturamento, apresentou **Receita Líquida** na importância de R\$ 475.291.000 (quatrocentos e setenta e cinco milhões, duzentos e noventa e um mil reais).

21. Os gastos mais relevantes estão relacionados ao **Custo**, consumindo 90% da receita líquida, montando, acumuladamente, entre os meses de janeiro a abril de 2020, R\$ 429.032.000 (quatrocentos e vinte e nove milhões e trinta e dois mil reais).

22. As **Despesas Operacionais** ultrapassaram o lucro bruto acumulado de janeiro a abril de 2020, sendo representadas pelas despesas

Brasil
Rua Major Quedinho, 111 - 18º andar
01050-030 - São Paulo
www.lasproconsultores.com.br
Fone: +55-11-3211-3010
Fax: +55-11-3255-3727

Itália
Edoardo Ricci Avvocati
Via Visconti di Modrone n° 8/10
20122 - Milão
www.edoardoricci.it
Fone: + 39-02 79 47 65
Fax: + 39-02 78 44 97

“gerais e administrativas”, “comerciais”, “outras receitas/despesas” e “provisão PPR”, somando R\$ 50.873.000 (cinquenta milhões, oitocentos e setenta e três mil reais).

- As **Despesas Comerciais** detêm 49,7% dos gastos operacionais, acumulando, até abril de 2020, o montante de R\$ 25.279.000 (vinte e cinco milhões, duzentos e setenta e nove mil reais).
- 48% das despesas operacionais, estão alocadas como **Gerais e Administrativas**, equivalente a R\$ 24.445.000 (vinte e quatro milhões, quatrocentos e quarenta e cinco mil reais), até abril de 2020.
 - Devido a não abertura da rubrica nos demonstrativos contábeis disponibilizados até abril de 2020, não foi possível aprofundar as análises.

23. O **Resultado Financeiro** acumulado, até abril de 2020, montou R\$ 562.873.000 (quinhentos e sessenta e dois milhões, oitocentos e setenta e três mil reais), composto, principalmente, pelo reconhecimento de despesa com **Varição Cambial negativa**, sendo responsável por 96% do resultado negativo auferido no mesmo período, perfazendo de forma acumulada o montante de R\$ 543.095.000 (quinhentos e quarenta e três milhões e noventa e cinco mil reais).

- 49% da variação cambial acumulada até o encerramento dessa análise foi reconhecida em março de 2020, estando condizente com o crescimento das obrigações com fornecedores no exterior e empréstimos e financiamentos do mesmo período.

24. A recuperanda encerra o período analisado com **Resultado deficitário**, apresentando **Prejuízo Contábil** de R\$ 567.384.000 (quinhentos e sessenta e sete milhões, trezentos e oitenta e quatro mil reais).

- É interessante ressaltar que os custos continuam sendo o maior dispêndio da **Fertilizantes Heringer**, absorvendo grande parte da receita líquida, restando pouca margem para cobrir todas as despesas operacionais e financeiras, gerando resultados deficitários.

LASPRO

CONSULTORES

Em milhares de reais - mensal

Demonstração de Resultado	fev/20	mar/20	abr/20	2020
Receita	125.070	127.588	84.452	482.158
Venda	125.070	127.588	84.452	482.158
(-) Impostos	(1.974)	(1.618)	(1.545)	(6.867)
Receita Líquida	123.096	125.969	82.907	475.291
(-) Custos	(112.179)	(111.593)	(73.299)	(429.032)
Resultado Bruto	10.917	14.377	9.608	46.259
Despesas Operacionais	(12.609)	(12.434)	(12.560)	(50.873)
(-) Despesas Comerciais	(6.821)	(5.639)	(5.207)	(25.279)
(-) Despesas Gerais e Administrativas	(5.834)	(7.123)	(6.450)	(24.445)
(-) Provisão PPR	-	-	(254)	(254)
Outras Receitas/Despesas	46	327	(648)	(895)
Resultado Operacional Líquido	(1.692)	1.942	(2.952)	(4.614)
Resultado Financeiro	(89.227)	(266.399)	(113.941)	(562.873)
Receita/Despesa financeira	(1.735)	(765)	(15.737)	(19.778)
Varição Cambial	(87.492)	(265.634)	(98.204)	(543.095)
Resultado antes do IR/CSLL	(90.919)	(264.457)	(116.893)	(567.487)
IR/CS Diferido	-	78	25	103
Resultado do exercício	(90.919)	(264.379)	(116.867)	(567.384)

C. Funcionários

25. Foram disponibilizados, para os meses em análise, os relatórios de provisão de férias e de 13º salários - condizentes com os saldos contábeis, Sefip, Perdcomp – compensação do INSS, juntamente com o recibo de transmissão, DARF de código 0561 e 0588 e resumo de folha de pagamentos dos funcionários e pró-labore.

26. Mediante a análise do resumo da folha de pagamento dos meses em análise, identifica-se redução de 50 (cinquenta) colaboradores em março de 2020, seguindo pelo aumento de 4 (quatro) em abril de 2020, quantificando 1.079 (um mil e setenta e nove) colaboradores em seu quadro de funcionários em abril de 2020, como segue:

Brasil
Rua Major Quedinho, 111 - 18º andar
01050-030 - São Paulo
www.lasproconsultores.com.br
Fone: +55-11-3211-3010
Fax: +55-11-3255-3727

Itália
Edoardo Ricci Avvocati
Via Visconti di Modrone n° 8/10
20122 - Milão
www.edoardoricci.it
Fone: + 39-02 79 47 65
Fax: + 39-02 78 44 97

LASPRO

CONSULTORES

Funcionários em:	fev/20	mar/20	abr/20
Quantidade	1.125	1.075	1.079

.Fonte: Quantidade de colaboradores individuais, contida na Folha de Pagamento

- É interessante mencionar que a somatória das folhas de pagamentos de março e abril de 2020, apontam a quantia de R\$ 203.000 (duzentos e três mil reais) líquidos de rescisão.

D. Impostos

27. Foram disponibilizados, relativos aos meses em análise:

- DARF código 3208, 1708, 8045 e 5952;
- Documento de arrecadação do imposto sobre serviços – ISS com os comprovantes de pagamento;
- Guia de ICMS com os comprovantes de pagamento;
- Perdcomp juntamente com o recibo de entrega;
- SPED – apuração do ICMS, PIS e COFINS - juntamente com recibo de entrega;
- Relatório complementar com os pagamentos e compensações efetuados nos meses analisados.

E. Demais Relatórios

28. Foram disponibilizados os fluxos de caixa de março e abril de 2020, indicando, conjuntamente, maior volume de saídas que entradas.

Brasil
Rua Major Quedinho, 111 - 18º andar
01050-030 - São Paulo
www.lasproconsultores.com.br
Fone: +55-11-3211-3010
Fax: +55-11-3255-3727

Itália
Edoardo Ricci Avvocati
Via Visconti di Modrone n° 8/10
20122 - Milão
www.edoardoricci.it
Fone: + 39-02 79 47 65
Fax: + 39-02 78 44 97

LASPRO

CONSULTORES

Saldo Inicial	Resumo MAR	Resumo ABR
Receitas		
Receita -Vendas	51.771.646,33	51.899.653,40
Entrada - FIDC	95.296.116,48	21.663.141,15
Entradas - Kgiro	5.532.005,37	2.000.000,00
Receitas - Outras	4.670.457,54	57.951.418,56
Total de Receitas	157.270.225,72	133.514.213,11
Despesas		
Forn Mat Prim Nac	- 15.595.530,11	- 14.798.216,01
Forn Mat Prim Internac	- 78.328.746,84	- 67.756.731,04
Fretes	- 12.219.840,08	- 7.650.787,43
Despachantes aduaneiros	- 2.673.491,08	- 3.899.378,31
Comissão de Rep.	- 900.872,71	- 1.132.273,34
RH	- 4.369.939,51	- 4.402.224,66
Fornecedores Diversos	- 13.895.441,14	- 8.448.603,22
Fornecedores Juridicos	- 273.015,98	- 1.145.644,21
FIDC - Débitos	- 3.619.582,57	- 875.263,19
FIDC - Pgto Fomento	- 2.875.336,87	- 1.248.377,90
Tributos / Taxas / Impostos	- 4.162.445,14	- 2.490.848,38
Despesas - Outras	- 179.065,46	- 61.821,85
Desp Administrativas	- 894.721,23	- 771.792,32
Tarifas Bancárias	- 27.663,73	- 40.733,36
Empréstimos bancários		
Pagamento Rec Judicial	- 1.124.796,34	- 874.259,23
Total de Despesas	- 142.197.103,34	- 115.621.514,99

III. CUMPRIMENTO DO PLANO DE RECUPERAÇÃO JUDICIAL

29. Em 03 de dezembro de 2019 foi aprovado o Plano de Recuperação Judicial em Assembleia Geral de Credores e homologado pelo juízo da 2º Vara Cível da Comarca de Paulínia/SP em 14 de fevereiro de 2020.

30. Conforme posição disponibilizada, até maio de 2020, foram pagos R\$ 3.960.110,81 (três milhões, novecentos e sessenta mil, cento e dez reais e oitenta e um centavos) relativos a **Classe I (Trabalhista)**.

- De março a maio de 2020, foi validada, através da verificação dos comprovantes de pagamento, a importância de R\$ 227.088,37 (duzentos e vinte e sete mil, oitenta e oito reais e trinta e sete centavos) a 194 (cento e noventa e quatro) credores.

Brasil
Rua Major Quedinho, 111 - 18º andar
01050-030 - São Paulo
www.lasproconsultores.com.br
Fone: +55-11-3211-3010
Fax: +55-11-3255-3727

Itália
Edoardo Ricci Avvocati
Via Visconti di Modrone n° 8/10
20122 - Milão
www.edoardoricci.it
Fone: + 39-02 79 47 65
Fax: + 39-02 78 44 97

LASPRO

CONSULTORES

31. Conforme posição disponibilizada, até abril de 2020, foram pagos R\$ 154.503,92 (cento e cinquenta e quatro mil, quinhentos e três reais e noventa e dois centavos) relativos a **Classe III**. Foi validada, através da verificação dos comprovantes de pagamento, a importância de R\$ 150.856,49 (cento e cinquenta mil, oitocentos e cinquenta e seis reais e quarenta e nove centavos) a 152 (cento e cinquenta e dois) credores.

32. Conforme posição disponibilizada até abril de 2020, foi paga a importância de R\$ 19.201,84 (dezenove mil, duzentos e um reais e oitenta e quatro centavos) relativos a **Classe IV** a 15 (quinze) credores, sendo todos os comprovantes de pagamento validados por esta Administradora Judicial.

IV. PENDÊNCIAS

33. Encontra-se pendente de resposta, o questionamento efetuado quando da elaboração do Relatório anterior, que abrange o 4º trimestre de 2019:

- *Pede-se para que a Recuperanda comente sobre o aumento nas **Despesas Gerais e Administrativas** ocorrido em dezembro de 2019, representado pelo montante de R\$ 29.500.000 (vinte e nove milhões e quinhentos mil reais).*

34. Encontra-se pendente de resposta os questionamentos efetuados quando da elaboração do Relatório anterior, que abrange o primeiro bimestre do exercício de 2020:

- *Comentar sobre o reconhecimento de **Provisão - Saldos a Conc. Transitórias FIDCs** no montante de R\$ 30.651.000 (trinta milhões, seiscentos e cinquenta e um mil reais), reduzindo os recursos mantidos em Caixa e Equivalentes de Caixa, em fevereiro de 2020.*

LASPRO

CONSULTORES

- *Comentar sobre a redução de R\$ 30.776.000 (trinta milhões, setecentos e setenta e seis mil reais) em fevereiro de 2020, decorrente, em maior parte, da alínea **Créditos Diversos**, alocada na rubrica de **Outros Créditos** de curto prazo.*

35. Para os próximos períodos a serem analisados, solicita-se:

- O envio mensal da abertura das rubricas relacionadas as contas de **Resultado**.

V. DILIGÊNCIA

Data: 12/03/20

Local: Paulínia 01 – Avenida Irene Karcher, nr. 620 – CEP. 13148-906 – Betel – Paulínia – (SP)

Responsável: Sr. Dalton Carlos Heringer

Preposto: Pedro Roberto da Silva

36. As visitas foram organizadas pelo Sr. Bruno Roberto dos Santos, Coordenador de Produção

37. Além da produção, nesta unidade estão instaladas as Áreas Administrativa, Financeira e Fiscal da empresa.

Entrada



Prédio Administrativo



Brasil
Rua Major Quedinho, 111 - 18º andar
01050-030 - São Paulo
www.lasproconsultores.com.br
Fone: +55-11-3211-3010
Fax: +55-11-3255-3727

Itália
Edoardo Ricci Avvocati
Via Visconti di Modrone n° 8/10
20122 - Milão
www.edoardoricci.it
Fone: + 39-02 79 47 65
Fax: + 39-02 78 44 97

LASPRO CONSULTORES

Recepção



Área Administrativa / Financeira / Fiscal



Brasil
 Rua Major Quedinho, 111 - 18º andar
 01050-030 - São Paulo
www.lasproconsultores.com.br
 Fone: +55-11-3211-3010
 Fax: +55-11-3255-3727

Itália
 Edoardo Ricci Avvocati
 Via Visconti di Modrone n° 8/10
 20122 - Milão
www.edoardoricci.it
 Fone: + 39-02 79 47 65
 Fax: + 39-02 78 44 97

LASPRO CONSULTORES



Entrada / Saída de Caminhões

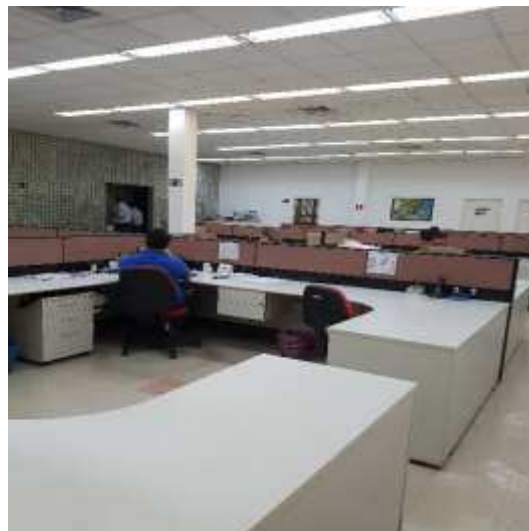

Balança



Expedição



Brasil
Rua Major Quedinho, 111 - 18º andar
01050-030 - São Paulo
www.lasproconsultores.com.br
Fone: +55-11-3211-3010
Fax: +55-11-3255-3727

Itália
Edoardo Ricci Avvocati
Via Visconti di Modrone n° 8/10
20122 - Milão
www.edoardoricci.it
Fone: + 39-02 79 47 65
Fax: + 39-02 78 44 97

Pátio / Manobra dos Caminhões



Pátio



Brasil
Rua Major Quedinho, 111 - 18º andar
01050-030 - São Paulo
www.lasproconsultores.com.br
Fone: +55-11-3211-3010
Fax: +55-11-3255-3727

Itália
Edoardo Ricci Avvocati
Via Visconti di Modrone n° 8/10
20122 - Milão
www.edoardoricci.it
Fone: + 39-02 79 47 65
Fax: + 39-02 78 44 97

LASPRO CONSULTORES



Estacionamento



Brasil
Rua Major Quedinho, 111 - 18º andar
01050-030 - São Paulo
www.lasproconsultores.com.br
Fone: +55-11-3211-3010
Fax: +55-11-3255-3727

Itália
Edoardo Ricci Avvocati
Via Visconti di Modrone n° 8/10
20122 - Milão
www.edoardoricci.it
Fone: + 39-02 79 47 65
Fax: + 39-02 78 44 97

LASPRO CONSULTORES



Refeitório



Manutenção



Brasil
Rua Major Quedinho, 111 - 18º andar
01050-030 - São Paulo
www.lasproconsultores.com.br
Fone: +55-11-3211-3010
Fax: +55-11-3255-3727

Itália
Edoardo Ricci Avvocati
Via Visconti di Modrone n° 8/10
20122 - Milão
www.edoardoricci.it
Fone: + 39-02 79 47 65
Fax: + 39-02 78 44 97

LASPRO

CONSULTORES



Matérias-primas



Brasil
 Rua Major Quedinho, 111 - 18º andar
 01050-030 - São Paulo
www.lasproconsultores.com.br
 Fone: +55-11-3211-3010
 Fax: +55-11-3255-3727

Itália
 Edoardo Ricci Avvocati
 Via Visconti di Modrone n° 8/10
 20122 - Milão
www.edoardoricci.it
 Fone: + 39-02 79 47 65
 Fax: + 39-02 78 44 97

LASPRO

CONSULTORES



Produção



Brasil
 Rua Major Quedinho, 111 - 18º andar
 01050-030 - São Paulo
www.lasproconsultores.com.br
 Fone: +55-11-3211-3010
 Fax: +55-11-3255-3727

Itália
 Edoardo Ricci Avvocati
 Via Visconti di Modrone n° 8/10
 20122 - Milão
www.edoardoricci.it
 Fone: + 39-02 79 47 65
 Fax: + 39-02 78 44 97

LASPRO

CONSULTORES

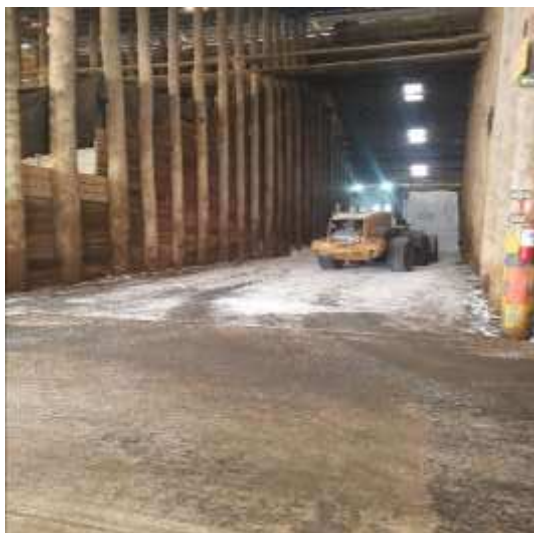
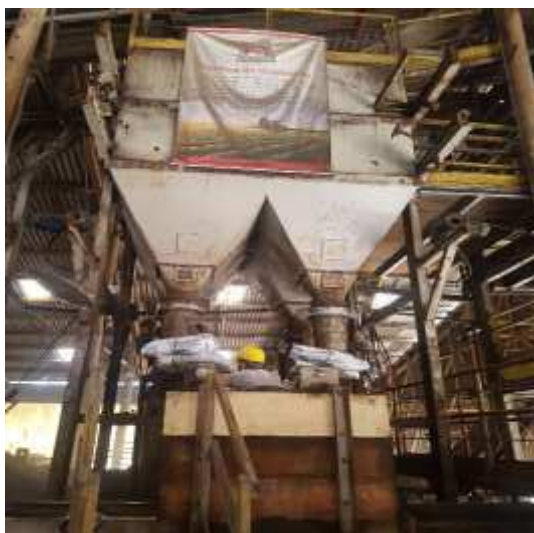

Brasil
 Rua Major Quedinho, 111 - 18º andar
 01050-030 - São Paulo
www.lasproconsultores.com.br
 Fone: +55-11-3211-3010
 Fax: +55-11-3255-3727

Itália
 Edoardo Ricci Avvocati
 Via Visconti di Modrone n° 8/10
 20122 - Milão
www.edoardoricci.it
 Fone: + 39-02 79 47 65
 Fax: + 39-02 78 44 97

LASPRO CONSULTORES



Ensacamento



Carregamento

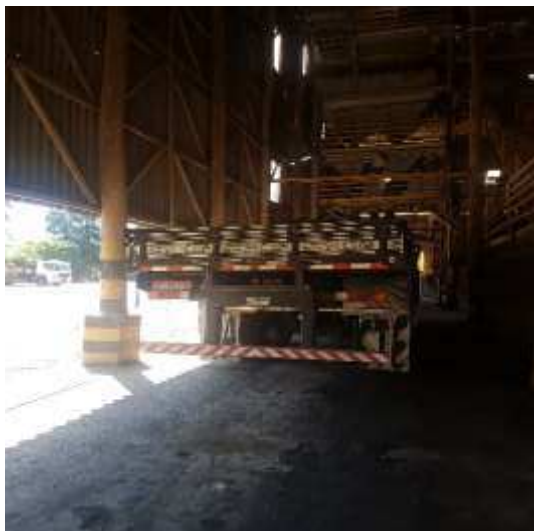

Brasil
Rua Major Quedinho, 111 - 18º andar
01050-030 - São Paulo
www.lasproconsultores.com.br
Fone: +55-11-3211-3010
Fax: +55-11-3255-3727

Itália
Edoardo Ricci Avvocati
Via Visconti di Modrone n° 8/10
20122 - Milão
www.edoardoricci.it
Fone: + 39-02 79 47 65
Fax: + 39-02 78 44 97

LASPRO CONSULTORES

Estamparia



Controle da Qualidade



Lavador



Manutenção



Brasil
Rua Major Quedinho, 111 - 18º andar
01050-030 - São Paulo
www.lasproconsultores.com.br
Fone: +55-11-3211-3010
Fax: +55-11-3255-3727

Itália
Edoardo Ricci Avvocati
Via Visconti di Modrone n° 8/10
20122 - Milão
www.edoardoricci.it
Fone: + 39-02 79 47 65
Fax: + 39-02 78 44 97

Jardinagem



Resíduos



Data: 12/03/20

Local: Paulínia 02 – Avenida Professor Benedito Montenegro, nr. 707 – CEP. 13148-189 – Betel – Paulínia – (SP)

38. Nesta unidade, além da produção da Linha de Foliaves, está instalado o laboratório.

39. É responsável por atender a demanda com relação à elaboração de fórmulas, testes, controles e aprovação. Hoje tem em seu portfólio mais de 3.000 (três mil) fórmulas.

Portaria



Brasil
 Rua Major Quedinho, 111 - 18º andar
 01050-030 - São Paulo
 www.lasproconsultores.com.br
 Fone: +55-11-3211-3010
 Fax: +55-11-3255-3727

Itália
 Edoardo Ricci Avvocati
 Via Visconti di Modrone n° 8/10
 20122 - Milão
 www.edoardoricci.it
 Fone: + 39-02 79 47 65
 Fax: + 39-02 78 44 97

LASPRO CONSULTORES

Expedição / Administração

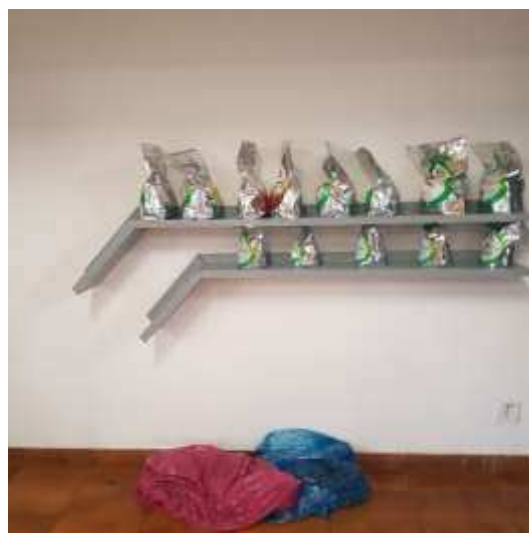

Recepção

Estacionamento



Brasil
Rua Major Quedinho, 111 - 18º andar
01050-030 - São Paulo
www.lasproconsultores.com.br
Fone: +55-11-3211-3010
Fax: +55-11-3255-3727

Itália
Edoardo Ricci Avvocati
Via Visconti di Modrone n° 8/10
20122 - Milão
www.edoardoricci.it
Fone: + 39-02 79 47 65
Fax: + 39-02 78 44 97

LASPRO CONSULTORES

Laboratório



Brasil
Rua Major Quedinho, 111 - 18º andar
01050-030 - São Paulo
www.lasproconsultores.com.br
Fone: +55-11-3211-3010
Fax: +55-11-3255-3727

Itália
Edoardo Ricci Avvocati
Via Visconti di Modrone n° 8/10
20122 - Milão
www.edoardoricci.it
Fone: + 39-02 79 47 65
Fax: + 39-02 78 44 97

LASPRO CONSULTORES



Plantação – Tratamento de Resíduos



Brasil
Rua Major Quedinho, 111 - 18º andar
01050-030 - São Paulo
www.lasproconsultores.com.br
Fone: +55-11-3211-3010
Fax: +55-11-3255-3727

Itália
Edoardo Ricci Avvocati
Via Visconti di Modrone n° 8/10
20122 - Milão
www.edoardoricci.it
Fone: + 39-02 79 47 65
Fax: + 39-02 78 44 97

LASPRO

CONSULTORES



Pátio



Brasil
 Rua Major Quedinho, 111 - 18º andar
 01050-030 - São Paulo
www.lasproconsultores.com.br
 Fone: +55-11-3211-3010
 Fax: +55-11-3255-3727

Itália
 Edoardo Ricci Avvocati
 Via Visconti di Modrone n° 8/10
 20122 - Milão
www.edoardoricci.it
 Fone: + 39-02 79 47 65
 Fax: + 39-02 78 44 97

LASPRO CONSULTORES

Matérias-primas



Produção



Brasil
 Rua Major Quedinho, 111 - 18º andar
 01050-030 - São Paulo
www.lasproconsultores.com.br
 Fone: +55-11-3211-3010
 Fax: +55-11-3255-3727

Itália
 Edoardo Ricci Avvocati
 Via Visconti di Modrone n° 8/10
 20122 - Milão
www.edoardoricci.it
 Fone: + 39-02 79 47 65
 Fax: + 39-02 78 44 97

LASPRO CONSULTORES

Produtos para Entregas



Embalagens



Brasil
Rua Major Quedinho, 111 - 18º andar
01050-030 - São Paulo
www.lasproconsultores.com.br
Fone: +55-11-3211-3010
Fax: +55-11-3255-3727

Itália
Edoardo Ricci Avvocati
Via Visconti di Modrone n° 8/10
20122 - Milão
www.edoardoricci.it
Fone: + 39-02 79 47 65
Fax: + 39-02 78 44 97

LASPRO CONSULTORES

Manutenção

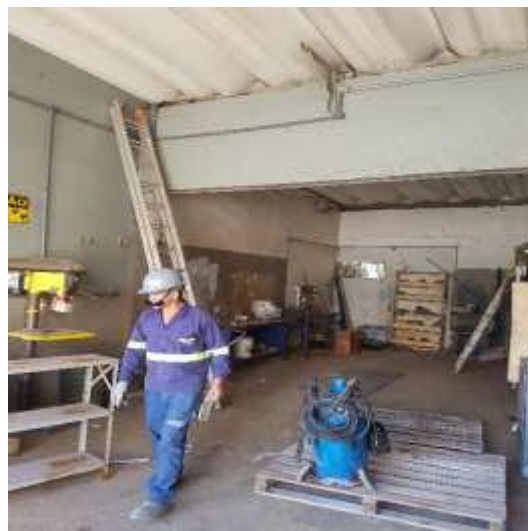

Almoxarifado



Balança



Prevenção



Brasil
Rua Major Quedinho, 111 - 18º andar
01050-030 - São Paulo
www.lasproconsultores.com.br
Fone: +55-11-3211-3010
Fax: +55-11-3255-3727

Itália
Edoardo Ricci Avvocati
Via Visconti di Modrone n° 8/10
20122 - Milão
www.edoardoricci.it
Fone: + 39-02 79 47 65
Fax: + 39-02 78 44 97

Preposto: Pedro Roberto da Silva



VI. CONCLUSÃO

40. As análises dos documentos contábeis e financeiros demonstraram que a **FERTILIZANTES HERINGER S.A.** vem operando normalmente, tendo apresentado de forma acumulada, de janeiro a abril de 2020, crescimento expressivo no seu faturamento, quando comparado com o mesmo período do exercício de 2019.

41. Porém, os altos custos continuam absorvendo grande parte da receita auferida, ficando o resultado contábil vulnerável ao resultado da variação cambial, que se fez negativa nos últimos meses, direcionando a situação deficitária.

42. É interessante mencionar que mediante os comprovantes de pagamentos de impostos e contribuições, pode-se afirmar que parte de suas obrigações fiscais estão sendo liquidadas, bem como sendo regularizadas através de utilização de seus créditos fiscais, oriundos também de sua operação.

43. Ademais, foram iniciados os pagamentos relacionados ao cumprimento do plano de recuperação judicial, das Classes I, II e IV.

Brasil
Rua Major Quedinho, 111 - 18º andar
01050-030 - São Paulo
www.lasproconsultores.com.br
Fone: +55-11-3211-3010
Fax: +55-11-3255-3727

Itália
Edoardo Ricci Avvocati
Via Visconti di Modrone n° 8/10
20122 - Milão
www.edoardoricci.it
Fone: + 39-02 79 47 65
Fax: + 39-02 78 44 97

VII. DO ENCERRAMENTO

44. Essa Administradora informa que toda a documentação verificada para a elaboração do presente relatório encontra-se a disposição dos interessados, mediante agendamento prévio.

45. Sendo o que tinha para o momento, este Administrador Judicial se coloca a inteira disposição de Vossa Excelência, dos nobres advogados da Recuperanda, dos credores, bem como do ilustre representante do Ministério Público para quaisquer esclarecimentos que se façam necessários.

Termos em que, pede deferimento.

São Paulo, 22 de junho de 2020.

LASPRO CONSULTORES LTDA.
Administradora Judicial
Oreste Nestor de Souza Laspro
OAB/SP n° 98.628