RELATÓRIO MENSAL DE ATIVIDADES

LASPRO
CONSULTORES

LASPRO
CONSULTORES

EXCELENTÍSSIMO SENHOR DOUTOR JUIZ DE DIREITO DA VARA REGIONAL DE COMPETÊNCIA EMPRESARIAL E DE CONFLITOS RELACIONADOS À ARBITRAGEM DO FORO ESPECIALIZADO DAS 3ª E 6ª RAJS DO ESTADO DE SÃO PAULO

Recuperação Judicial
Autos n° 0000002-15.2023.8.26.0373

LASPRO CONSULTORES LTDA., neste ato representada por **ORESTE NESTOR DE SOUZA LASPRO**, inscrito na OAB/SP sob o nº 98.628, nomeada Administradora Judicial nos autos da **RECUPERAÇÃO JUDICIAL** em epígrafe, requerida por **FARMÁCIA NOSSA SENHORA DO ROSÁRIO LTDA.***,* vem, respeitosamente, à presença de Vossa Excelência, com fulcro no art. 22, inciso II, alíneas "a" e "c" da Lei 11.101/2005, apresentar o **Relatório das Atividades da Recuperanda** referente ao mês de **março de 2024,** em conformidade com o Comunicado CG nº 786/2023 – TJSP.

72.1194. CT | LN | LS

Fone: +55 11 3211-3010 / Fax: +55 11 3255-3727
R. Major Quedinho, 111 - 18º andar • Centro
01050-030 • São Paulo/SP
lasproconsultores.com.br

Fone: + 39-02 79 47 65 / Fax: + 39-02 78 44 97
Via Visconti di Modrone nº 8/10
20122 • Milão/Itália
edoardoricci.it

LASPRO
CONSULTORES

Índice

SUMÁRIO EXECUTIVO 4
Anexo I - Eventos Relevantes e Visão Geral da Recuperanda 6
Anexo II – Informações Financeiras e Operacionais 7
II.1. FARMÁCIA NOSSA SENHORA DO ROSÁRIO LTDA. 7
II.1.1. Principais Movimentações do Balanço Patrimonial e Indicação das Principais Contas Patrimoniais no Ativo e Passivo (Análise Vertical e Horizontal) 7
II.1.1.1. Evolução do Ativo Total 8
II.1.1.2. Evolução do Passivo Total (Endividamento Total) 9
II.1.1.3. Patrimônio Líquido 9
II.1.2. Análise da DRE – Demonstração de Resultado 10
II.1.3. Demonstração do Fluxo de Caixa 11
II.1.4. Análise por meio de Índices, Indicadores e Instrumentos Financeiros 12
II.1.5. Evolução Mensal de Colaboradores 12
Anexo III - Acompanhamento do Plano de Recuperação Judicial 13
Anexo IV - Relatório de Diligências Realizadas 14
Anexo V –Pedidos de esclarecimentos ou documentos complementares 76
Anexo VI - Cronograma Processual 77
Anexo VII - Da Conformidade com a Recomendação nº 72, de 19/08/2020 78
Glossário.. 79

Fone: +55 11 3211-3010 / Fax: +55 11 3255-3727
R. Major Quedinho, 111 - 18º andar • Centro
01050-030 • São Paulo/SP
lasproconsultores.com.br

Fone: + 39-02 79 47 65 / Fax: + 39-02 78 44 97
Via Visconti di Modrone nº 8/10
20122 • Milão/Itália
edoardoricci.it

LASPRO
CONSULTORES

SUMÁRIO EXECUTIVO

A **FARMÁCIA NOSSA SENHORA DO ROSARIO**, contabilizou até março de 2024, faturamento líquido na importância de R$ 16,5 milhões, insuficientes para suprir com os gastos operacionais e financeiros ocorridos no mesmo período, resultando em prejuízo líquido de R$ 858 mil.

Ainda, no que diz ao endividamento, no mês de março de 2024, registrou o montante de R$ 57 milhões, dos quais R$ 50,5 milhões, referem-se às obrigações concursais e o restante de obrigações extraconcursais.

Ademais, esta Auxiliar indica itens a serem apresentados pela Recuperanda no *Anexo V Pedidos de Esclarecimento ou Documentos Complementares* deste relatório.

Cabe mencionar que a Recuperanda é a responsável pelo fornecimento das informações acerca de suas atividades contempladas neste Relatório inclusive sob as penas do artigo 171, da Lei 11.101/05.

A Administradora Judicial informa que toda a documentação verificada para a elaboração do presente relatório encontra-se à disposição dos interessados, mediante agendamento prévio.

Sendo o que tinha para o momento, a subscritora se coloca à disposição de Vossa Excelência, dos nobres advogados da Recuperanda, credores, bem como do ilustre representante do Ministério Público para quaisquer esclarecimentos que se façam necessários.

72.1194. CT | LN | LS

LASPRO
CONSULTORES

São Paulo, 04 de junho de 2024.

LASPRO CONSULTORES LTDA.
Oreste Nestor de Souza Laspro
OAB/SP nº 98.628

72.1194. CT | LN | LS

Fone: +55 11 3211-3010 / Fax: +55 11 3255-3727
R. Major Quedinho, 111 - 18º andar • Centro
01050-030 • São Paulo/SP
lasproconsultores.com.br

Fone: + 39-02 79 47 65 / Fax: + 39-02 78 44 97
Via Visconti di Modrone nº 8/10
20122 • Milão/Itália
edoardoricci.it

Anexo I - Eventos Relevantes e Visão Geral da Recuperanda

A Recuperanda **FARMÁCIA NOSSA SENHORA DO ROSÁRIO LTDA.** (FARMÁCIA ROSÁRIO), foi fundada em 1969, tendo como objeto social a atividade de farmácia, drogaria, prestação de assistência farmacêutica, serviços de vacinação e imunização humana, comércio varejista de cosméticos, produtos de perfumaria e higiene pessoal, comércio atacadista especializado em outros produtos alimentícios não especificados anteriormente, comércio atacadista de produtos de higiene pessoal, comércio atacadista de cosméticos e produtos de perfumaria, comércio atacadista de instrumentos e materiais para uso médico, cirúrgico e de laboratórios, comércio atacadista de medicamentos e drogas de uso humano, comércio varejista de artigos médicos e ortopédicos, comércio varejista de mercadorias em lojas de conveniências, comércio varejista de produtos alimentícios em geral ou especializados em produtos alimentícios não especificados anteriormente, serviços de entrega rápida, atividades de intermediação e agenciamento de serviços e negócios em geral exceto imobiliários (marketplace).

A estrutura societária está apresentada a seguir:

Sócios		Valor	%
Mário Eduardo Dotto de Almeida	R$	1.700.000	100%
Total Capital Social	**R$**	**1.700.000**	**100%**

A seguir, apresentamos os endereços, matriz e 21 (vinte e uma) filiais, da Devedora, conforme a Junta Comercial do Estado de São Paulo (“JUCESP”).

#	Matriz/Filial	Localidade	Endereço
1	Matriz	São Carlos/SP	Avenida São Carlos, nº 2359, Centro, CEP 13560-011 - CNPJ 59.603.977/0001-46
2	Filial 1	São Carlos/SP	Rua Visconde de Inhaúma, nº 1403, Centro, CEP 13560-190 - CNPJ 59.603.977/0002-27
3	Filial 3	São Carlos/SP	Avenida São Carlos, nº 2008, Centro, CEP 13560-000 - CNPJ 59.603.977/0004-99
4	Filial 4	São Carlos/SP	Avenida Sallum, nº 1084, Vila Bela Vista, CEP 13574-040 - CNPJ 59.603.977/0007-31
5	Filial 5	São Carlos/SP	Rua Américo Jacomino Canhoto, nº 541, Jardim Paulistano, CEP 13564-350 - CNPJ 59.603.977/0005-70
6	Filial 6	São Carlos/SP	Rua Miguel Petroni, nº 1298, Jardim Santa Paula, CEP 13561-070 - CNPJ 59.603.977/0008-12
7	Filial 7	São Carlos/SP	Avenida Capitão Luiz Brandão, nº 64, Loja 01, Vila Vista Alegre, CEP 13567-181 CNPJ 59.603.977/0009-01
8	Filial 8	São Carlos/SP	Rua Visconde de Inhaúma, nº 815, Centro, CEP 13560-190 - CNPJ 59.603.977/0012-07
9	Filial 9	São Carlos/SP	Avenida São Carlos, nº 3496, Centro, CEP 13566-330 - CNPJ 59.603.977/0013-80
10	Filial 10	São Carlos/SP	Rua dos Ferroviários, nº43, Vila Prado, CEP 13572-200 - CNPJ 59.603.977/0014-60
11	Filial 11	São Carlos/SP	Rua Affonso Botelho de Abreu Sampaio, S/N, Lote 1, Quadra 54, Jardim Santa Felícia, CEP 13563-307 - CNPJ 59.603.977/0015-41
12	Filial 12	São Carlos/SP	Rua Henrique Gregori, nº 50, Vila Bela Vista, CEP 13575-000 - CNPJ 59.603.977/0016-22
13	Filial 13	São Carlos/SP	Avenida Comendador Alfredo Maffei, nº 3700, Vila Monteiro, CEP 13560-970 - CNPJ 59.603.977/0017-03
14	Filial 18	São Carlos/SP	Avenida Doutor Carlos Botelho, nº 2123, Centro, CEP 13560-251 - CNPJ 59.603.977/0023-51
15	Filial 20	São Carlos/SP	Avenida Francisco Pereira Lopes, nº 1701, Lojas 42 e 43, Parque Arnold Schmidt, CEP 13564-002, CNPJ 59.603.977/0025-13
16	Filial 26	São Carlos/SP	Avenida Regit Arab, nº 3A, Cidade Aracy 1, CEP 13573-050, CNPJ 59.603.977/0032-42
17	Filial 27	São Carlos/SP	Rua Quinze de Novembro, nº 1179, Centro, CEP 13561-206, CNPJ 59.603.977/0031-61
18	Filial 28	São Carlos/SP	Avenida Prof. Luiz Augusto de Oliveira, nº 10, Vila Marina, CEP 13566-340, CNPJ 59.603.977/0033-23
19	Filial 29	São Carlos/SP	Avenida Doutor Carlos Botelho, nº 1900, Centro, CEP 13560-250 - CNPJ 59.603.977/0036-76
20	Filial 30	São Carlos/SP	Rua Capitão Adão Pereira da Silva Cabral, nº 883, CEP 13561-000 - CNPJ 59.603.977/0034-04
21	Filial 31	São Carlos/SP	Alameda Sinlioku Tanaka, nº 170, Parque Eco-Tec. Damha I S. Carlos - Loc. 252 Unid. 62 Setor 4; V. de Acesso 2, CEP 13565-261
22	Filial 32	São Carlos/SP	Rua Miguel Petroni, nº 5280, Loteamento Habitacional São Carlos 1, lote 03, Casa 01, CEP 13563-470 - CNPJ 59.603.977/0037-57

Anexo II – Informações Financeiras e Operacionais

Foram analisadas as Demonstrações Financeiras relativas ao mês de março de 2024, de forma comparativa ao mês anterior (fevereiro/2024).

II.1. FARMÁCIA NOSSA SENHORA DO ROSÁRIO LTDA.

II.1.1. Principais Movimentações do Balanço Patrimonial e Indicação das Principais Contas Patrimoniais no Ativo e Passivo (Análise Vertical e Horizontal)

Balanço Patrimonial (R$)	fev/24	mar/24
Ativo	**35.254.446**	**34.393.727**
Ativo Circulante	**28.030.423**	**20.956.834**
Caixa e equivalentes de caixa	6.261.982	1.896.342
Clientes	10.078.531	6.101.825
Estoques	8.923.691	8.393.335
Impostos e contribuições a recuperar	60.520	63.992
Outras Contas	2.705.699	4.501.340
Ativo Não Circulante	**7.224.023**	**13.436.892**
Depositos Judiciais	0	6.257.269
Outras Contas	1.220.042	1.219.732
Imobilizado	2.502.205	2.458.480
Intangível	3.501.776	3.501.411
Passivo	**35.254.447**	**34.393.727**
Passivo Circulante	**8.499.437**	**6.219.129**
Empréstimos e Financiamentos	2.653.848	1.424.835
Fornecedores	362.477	354.976
Impostos e contribuições a recolher	448.730	530.093
Obrigações Sociais	4.864.196	3.739.039
Outras Obrigações	170.186	170.185
Passivo Não Circulante	**50.818.102**	**50.818.102**
Empréstimos e Financiamentos	315.000	315.000
Processo - RJ	50.503.102	50.503.102
Patrimônio Liquido	**-24.063.092**	**-22.643.504**
Capital Social	1.700.000	1.700.000
Reservas	890.000	890.000
Ajustes em exercícios anteriores	-19.407.678	-19.407.678
Lucros / Prejuízos Acumulados	**-7.245.414**	**-5.825.826**

II.1.1.1. Evolução do Ativo Total

Os **Ativos** somaram em R$ 34,4 milhões no mês de março/2024, com decréscimo em comparação ao mês de fevereiro/2024, decorrente das variações das contas de **Caixa e Equivalente de Caixa e Clientes.**

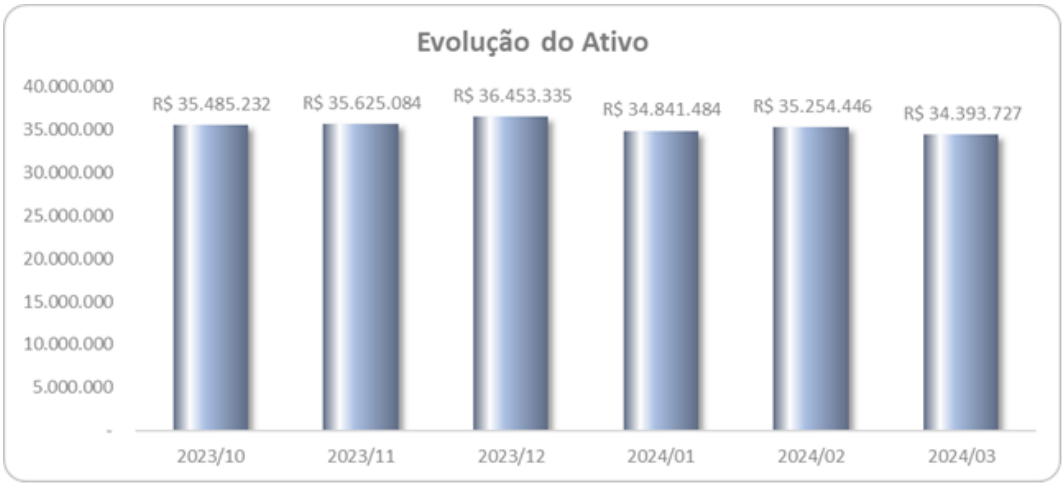

- Os **Estoques** totalizaram R$ 8,4 milhões em março/2024, representando 24,4% do total dos Ativos, em constante variação, referida conta demonstra a atividade contínua da Recuperanda.
- Os **Clientes** somaram R$ 6,1 milhões, representando 17,7%% dos Ativos, composto pelas rubricas de Convênios Empresas e Recebimentos de Cartões, conforme abaixo:

CLIENTES	**6.101.825**
CLIENTES	2.039.033
CONVENIOS EMPRESAS	3.316.835
RECEBIMENTOS CARTOES	745.957

- A rubrica de **Outras Contas** é composta por movimentações relacionadas a **Bancos Conta Vinculada, Dividendo a Receber, Adiantamento de Fornecedores, Adiantamentos Empregado e Tributos a Recuperar.**
- Representando 7,1% dos Ativos, o **Imobilizado** perfez R$ 2,5 milhões, em março/2024. Não houve aquisições ou baixa de bens, somente o reconhecimento da depreciação dos ativos no período.
- No mês de março de 2023, foi reconhecido em **Depósitos Judiciais** a longo prazo, no montante de R$ 6,3 milhões em março/2024.
- Ainda, observa-se que a rubrica **Caixa e Equivalentes de Caixa** no mês de março, somou em R$ 1,9 milhão, dos quais, R$ 920 mil refere-se aos recursos junto ao Banco do Brasil.
- O **Intangível**, representa 10,2% dos Ativos, com R$ 3,5 milhões, composto pela rubrica de **Softwares.**

II.1.1.2. Evolução do Passivo Total (Endividamento Total)

O **Endividamento** somou R$ 57 milhões, em março de 2024, dos quais R$ 50,5 milhões, referem-se às dívidas concursais, classificadas a longo prazo (Passivo Não Circulante). O restante, refere-se às obrigações extraconcursais, com ênfase nas contas de **Obrigações Sociais** e **Empréstimos e Financiamentos.**

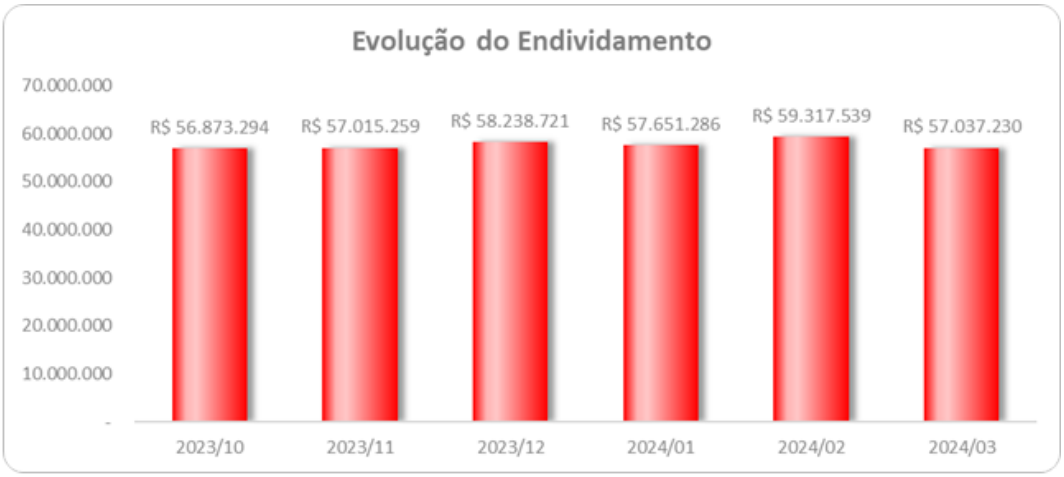

Ainda, as **Obrigações Sociais** perfizeram R$ 3,7 milhões, sendo as rubricas mais representativas: **INSS a Recolher** e **Provisões Trabalhistas.**

As **Outras Obrigações** perfizeram R$ 170,2 mil, relativas aos saldos de aluguéis, contas de consumo.

II.1.1.3. Patrimônio Líquido

O **Patrimônio Líquido** permanece com saldo **negativo**, representado pela importância de R$ 22,6 milhões.

II.1.2. Análise da DRE – Demonstração de Resultado

Demonstração do Resultado do Exercício (R$)	fev/24	mar/24	Acumulado
Receita Operacional Bruta	**7.330.418**	**8.343.002**	**23.271.833**
Receita Líquida	**7.330.418**	**8.343.002**	**23.271.833**
(-) Custo dos Produtos Vendidos	-5.216.028	-5.889.007	-16.451.741
= Resultado Bruto	**2.114.390**	**2.453.996**	**6.820.092**
(=) Despesas Operacionais	**-3.142.994**	**-845.699**	**-6.682.534**
(-) Despesas de Comerciais	-254.562	-352.025	-857.976
(-) Despesas Tributarias	-33.968	-15.644	-56.008
(-) Despesas Gerais	-527.578	-571.834	-1.773.642
(+/-) Outros Resultados Operacionais	-2.612	-4.977	-18.474
(-) Despesas com Pessoal	-2.324.274	98.780	-3.976.434
= Resultado Operacional Líquido	**-1.028.604**	**1.608.297**	**137.558**
(=/-) Resultado Financeiro	**-224.685**	**-188.708**	**-995.676**
(+) Receitas Financeiras	11.380	-10.480	4.038
(-) Despesas Financeiras	-236.065	-178.228	-999.714
Resultado antes do IRPJ e CSLL	**-1.253.289**	**1.419.589**	**-858.117**
LUCRO (PREJUÍZO) DO PERÍODO	**-1.253.289**	**1.419.589**	**-858.117**

No acumulado de 2024, até março, a Recuperanda escriturou **Receita Líquida** no valor de R$ 23,3 milhões. Contudo, a geração de caixa foi insuficiente para suprir os gastos operacionais e financeiros incorridos no período, encerrando com prejuízo líquido de R$ 858,1 mil.

- Os **Custos** representavam cerca de 70,7% do Faturamento Líquido até março de 2024.
- No que concerne ao **Resultado Financeiro,** contabilizou despesa de R$ 995,7 mil, provenientes de Tarifas Bancárias, Juros sobre Empréstimos e IOF.

No mês de março de 2024, registrou de **Faturamento Líquido** na ordem de R$8,3 milhões, sendo suficiente para sanar os gastos incorridos do período, resultando em lucro líquido de R$ 1,4 milhão.

- A rubrica **Despesas Pessoal** no mês de março/2024 foi **positiva (receita) em R$ 98,8 mil,** decorrente da reversão dos saldos das Provisões Trabalhistas, o que impactou no resultado líquido do período.

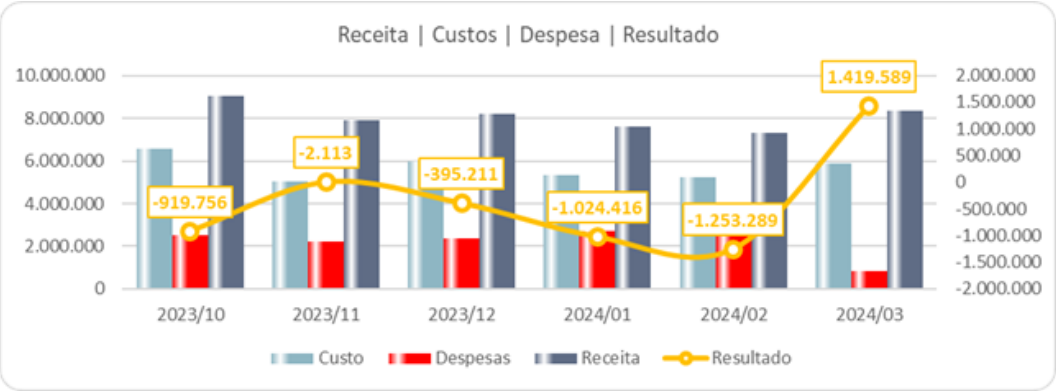

II.1.3. Demonstração do Fluxo de Caixa

Demonstrações dos fluxos de caixa
Farmácia Nossa Senhora do Rosário Ltda
CNPJ: 59.603.977/0001-46
Em reais, exceto quando indicado de outra forma

	31/03/2024	31/12/2023
Das atividades operacionais		
Lucro líquido antes do imposto de renda e da contribuição social	(858.117,47)	(1.446.830,54)
Ajustes para conciliar o resultado às disponibilidades geradas pelas atividades operacionais:		
Depreciações e amortizações	132.267,80	799.522,39
Ajustes efetuados diretamente no Patrimônio Líquido		(411.290,82)
Baixa em empréstimos e financiamentospara saldo em Proc.Recuperação Judicial		(33.685.433,83)
Baixa em fornecedores para saldo em Proc.Recuperação Judicial		(9.747.021,03)
Baixa em Impostos e contribuições para saldo em Proc.Recuperação Judicial		(5.442.573,24)
Baixa em obrigações sociais para saldo em Proc.Recuperação Judicial		(1.673.506,51)
Decréscimo (acréscimo) em ativos		
Contas a receber	4.982.397,94	(258.777,14)
Estoques	882.702,09	3.482.371,64
Tributos a recuperar	7.555,77	(48.812,98)
Outros créditos	(1.860.033,49)	(1.924.329,99)
(Decréscimo) acréscimo em passivos		
Fornecedores	(1.133.496,42)	(1.946.313,51)
Impostos e contribuições a recolher	286.357,24	2.517.936,29
Obrigações Sociais	571.968,97	1.919.076,37
Outras obrigações		170.185,27
Passivo concursal-Proc.1000002-95.2023.8.26.0373-RJ		50.503.101,56
Caixa proveniente das operações	**3.011.602,43**	**2.807.303,93**
Juros pagos	999.713,73	6.597.744,81
Imposto de renda e contribuição social pagos		(19.758,14)
Caixa líquido proveniente das (aplicados nas) atividades operacionais	**4.011.316,16**	**9.385.290,60**
Fluxo de caixa das atividades de investimento		
Decréscimo em depósitos judiciais	(6.257.268,72)	
Decrécimo em Imobilizado		(2.785.177,18)
Caixa líquido aplicados nas atividades de investimento	**(6.257.268,72)**	**(2.785.177,18)**
Fluxo de caixa das atividades de financiamento		
Amortização de empréstimos	(2.545.621,62)	(1.998.532,09)
Ingressos de empréstimos	619.587,15	1.121.772,65
Caixa líquido proveniente das (aplicados nas) atividades de financiamentos	**(1.926.034,47)**	**(876.759,44)**
Das atividades de financiamento com acionistas		
Reservas para futuro aumento de capital		(60.000,00)
Integralização de capital		
Caixa líquido utilizado pelas atividades de financiamento com acionistas		**(60.000,00)**
Aumento (Redução) líquido de caixa e equivalente de caixa	**(4.171.987,03)**	**5.663.353,98**
Caixa e equivalentes de caixa		
No início do exercício	6.068.328,59	404.974,61
No fim do exercício	1.896.341,56	6.068.328,59
Aumento (Redução) líquido de caixa e equivalente de caixa	**(4.171.987,03)**	**5.663.353,98**

II.1.4. Análise por meio de Índices, Indicadores e Instrumentos Financeiros

Índices de Liquidez	out/2023	nov/2023	dez/2023	jan/2024	fev/2024	mar/2024
Liquidez Imediata	0,41	0,67	0,82	0,87	0,74	0,30
Liquidez Seca	2,62	2,91	2,68	2,75	2,25	2,02
Liquidez Corrente	4,53	4,56	3,93	4,04	3,30	3,37
Liquidez Geral	0,49	0,50	0,50	0,48	0,47	0,37
Índices de Endividamento	**out/2023**	**nov/2023**	**dez/2023**	**jan/2024**	**fev/2024**	**mar/2024**
Endividamento	-2,66	-2,67	-2,67	-2,53	-2,47	-2,52
Composição do Endividamento	0,11	0,11	0,13	0,12	0,14	0,11
Imobilização dos Recursos Não Correntes	0,25	0,25	0,25	0,26	0,27	0,48
Instrumentos Financeiros	**out/2023**	**nov/2023**	**dez/2023**	**jan/2024**	**fev/2024**	**mar/2024**
Capital Circulante Liquido	21.897.847	22.085.733	21.723.048	20.740.215	19.530.986	14.737.706

II.1.5. Evolução Mensal de Colaboradores

Abaixo, segue a movimentação do quadro de colaboradores de outubro de 2023 a março de 2024.

	out.23	nov.23	dez.23	jan.24	fev.24	mar.24
Saldo Inicial	345	327	327	326	303	301
Admitidos	19	14	7	4	15	11
Demitidos	37	14	6	27	17	16
Saldo Final	327	327	326	303	301	296

Anexo III - Acompanhamento do Plano de Recuperação Judicial

Em 29 de fevereiro de 2024, foi disponibilizado no Diário de Justiça Eletrônico o Edital de Convocação para Assembleia Geral de Credores (art. 36 da Lei 11.101/2005).

No conclave realizado em 22/04/2024, em 2ª convocação, foi deliberado que a Recuperanda apresentará aditivo em 03/07/2024, **ficando suspensos os trabalhos para o dia 10/07/2024 com credenciamento a partir das 9h00 e início dos trabalhos às 10h00**, por meio virtual (Zoom Meetings).

Anexo IV - Relatório de Diligências Realizadas

RELATÓRIO DE DILIGÊNCIAS	
Data	08/03/2024
Local	Avenida Regit Arab, nº 3-A Cidade Aracy 1 – São Carlos – SP CEP 13.573-050
Responsável	Sr. Mario Eduardo Dotto de Almeida
Preposto	Antonio Carlos Quintilliano
Informações Obtidas	A diligência foi conduzida pelo Sr. Eliseu, Gerente de Administrativo

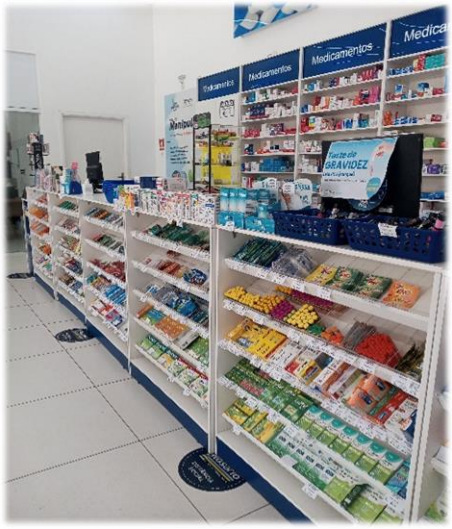

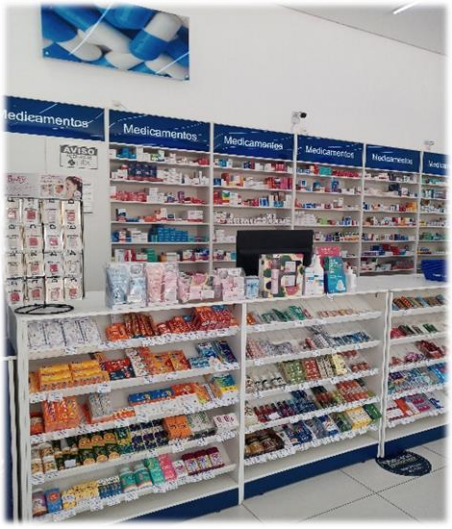
Medicamentos
Medicamentos
Medicamentos
Medicamentos

Medicamentos

Medicamentos
Medicamentos
Medicamentos
Teste de
GRAVIDEZ

Dermocosméticos
Dermocosméticos

Medicamentos
Medicamentos
Medicamentos

Cabelos
Cabelos

Rosário

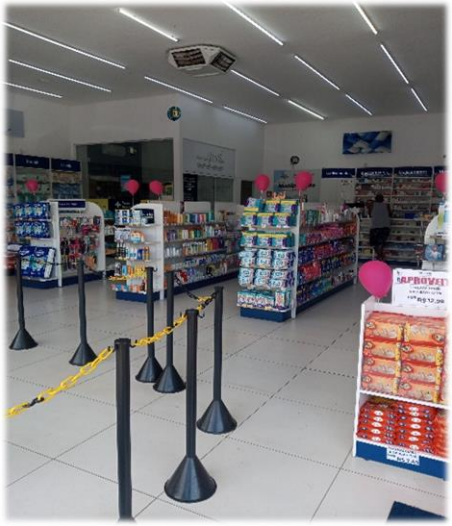

Ortho Way
ADVFARMA

NÃO CUIDAMOS SOMENTE DA SUA SAÚDE, CUIDAMOS DE VOCÊ
Prática de exercícios

Serviços Farmacêuticos
Testes Rápidos
Campanhas de Saúde

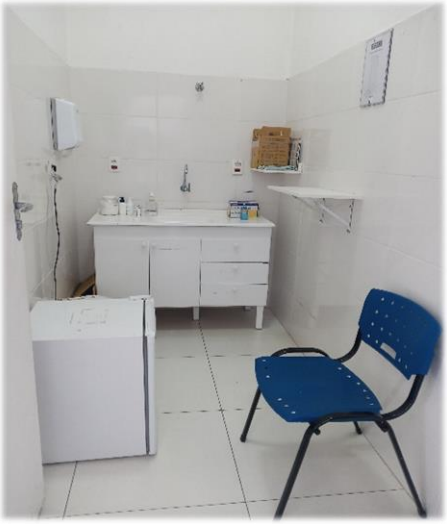

Rosário
Farmácia & Drogarias

Rosário

RELATÓRIO DE DILIGÊNCIAS	
Data	08/03/2024
Local	Rua dos Ferroviários, 43 – Vila Prado – São Carlos - SP
Responsável	Sr. Mario Eduardo Dotto de Almeida
Preposto	Antonio Carlos Quintilliano
Informações Obtidas	A diligência foi conduzida pelo Sr. Eliseu Costa, Prestador Serviço Consultoria

Medicamentos

Medicamentos

Medicamentos

Medicamentos

Rosário
Medicamentos

Rosário
Farmácia & Drogarias
Medicamentos

Medicamentos
Medicamentos
Rosário

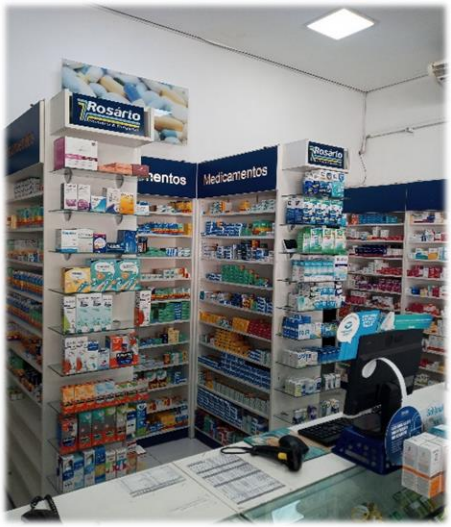
Medicamentos
Rosário

Cabelos
Cabelos

Hig. Bucal

Sabonetes

Unhas
Rosário
Pr. Socorros
Curativos

Rosário

Geriátrica
Masculino

Rosário
Geriátrica
Infantil
Masculino
Masculino

Aproveite

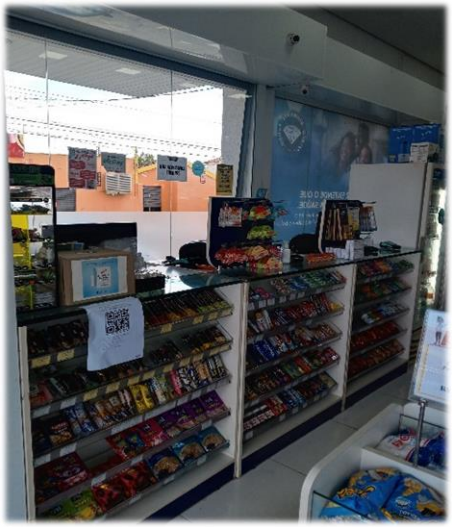

¡APROVEITE

ESPAÇO Viva Rosário
ASSISTÊNCIA FARMACÊUTICA

RELATÓRIO DE DILIGÊNCIAS	
Data	08/03/2024
Local	Avenida Sallum, nº 1084 – Vila Bela Vista – São Carlos SP CEP 13.574-040
Responsável	Sr. Mario Eduardo Dotto de Almeida
Preposto	Antonio Carlos Quintilliano
Informações Obtidas	A diligência foi conduzida pelo Sr. Eliseu Costa, Prestador Serviço Consultoria

Rosário

Rosário
REMEDIO DE GRAÇA

MEDICAMENTOS

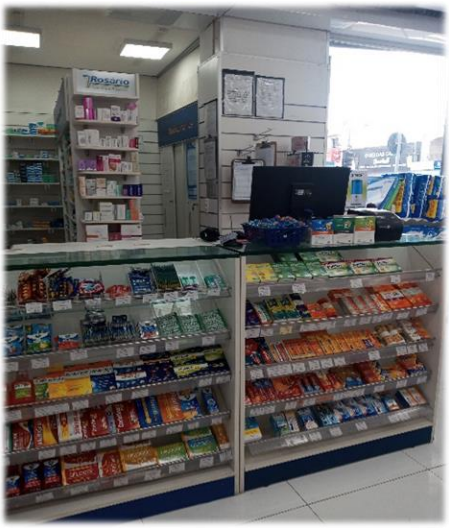

MEDICAMENTOS
Rosário

INFANTIL
Infantil

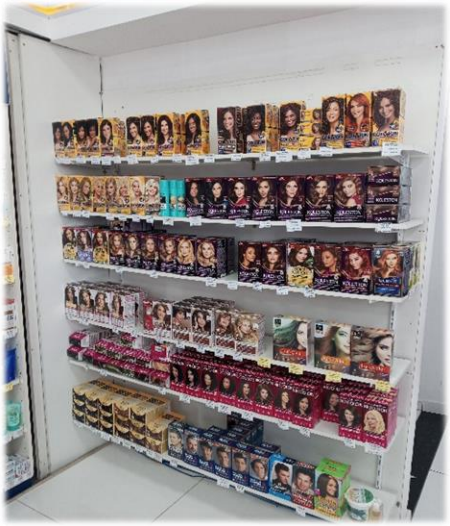

INFANTIL

CAIXAS

Sabonetes

Sabonetes
Preço Baixo
Hidratantes

Dermocosmé
Rosário
Dermocosmético
Hidratante

CABELOS
Rosário

CAIXAS

CAIXAS
APROVEITE
APROVEITE
APROVEITE

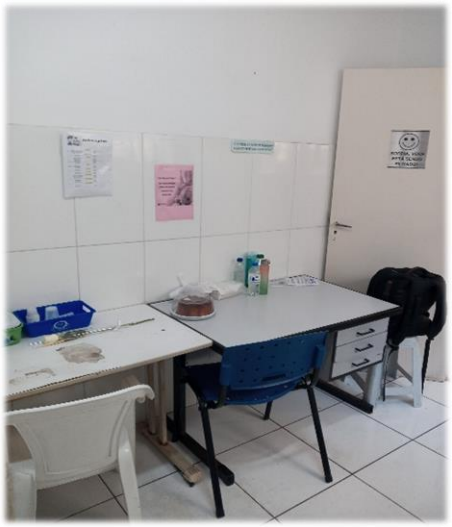

A GELADEIRA É
COMUNITÁRIA
MAS OS ALIMENTOS
NÃO SÃO.
RESPEITEM O
COLEGA

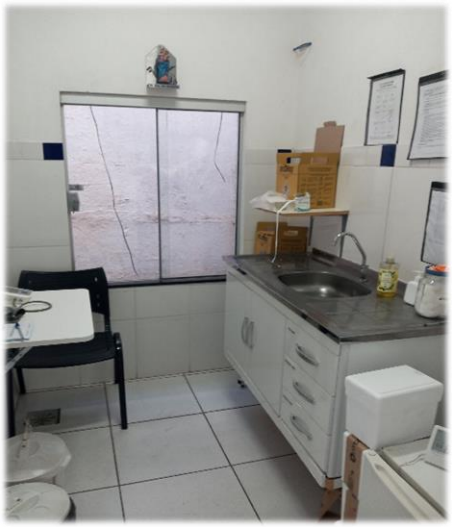

Rosário
Farmácia & Drogarias
Rosário

Avenida
Sallum
Farmácia & Drogari

RELATÓRIO DE DILIGÊNCIAS	
Data	08/03/2024
Local	Rua Henrique Gregori, 50, Vila Bela Vista – São Carlos-SP CEP 13.575-000
Responsável	Sr. Mario Eduardo Dotto de Almeida
Preposto	Antonio Carlos Quintilliano
Informações Obtidas	A diligência foi conduzida pelo Sr. Eliseu Costa, Prestador Serviço Consultoria

Medicamentos

MEDICAMENTOS
Rosário

Rosário

Rosário
Farmácia & Drogarias

Infantil
Infantil

PROMOÇÕES
ESPECIAIS
Hidratantes

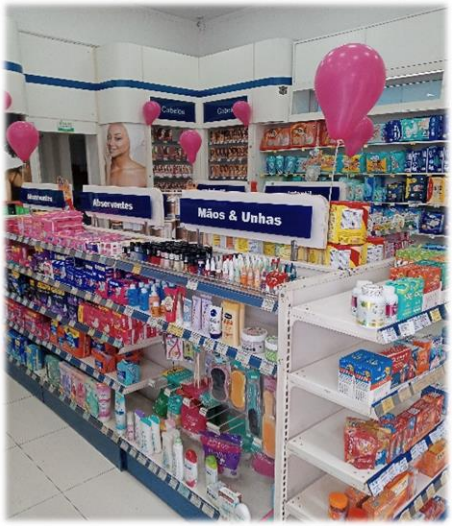
Absorventes
Mãos & Unhas

Infantil

MEDICAMENTOS
Masculino

MEDICAMENTOS

Rosário

Rosário

Rosário
Farmácia & Drogarias
MEDICAMENTOS GRÁTIS
PARA HIPERTENSÃO, DIABETES E ASMA

RELATÓRIO DE DILIGÊNCIAS	
Data	08/03/2024
Local	Avenida Francisco Pereira, 1.701, Parque Amold Schimidt São Carlos – SP CEP 13.564-002
Responsável	Sr. Mario Eduardo Dotto de Almeida
Preposto	Antonio Carlos Quintilliano
Informações Obtidas	A diligência foi conduzida pelo Sr. Eliseu Costa Prestador Serviço Consultoria

Medicamentos
Medicamentos

Rosário
Rosário

Rosário
Medicamentos
Rosário

Dermocosméticos
Rosário
Rosário
Cabelos

Cabelos
Cabelos

Sabonetes

Masculino
Masculino

Mãos e Unhas

NÃO CUIDAMOS SOMENTE DA SUA SAÚDE, CUIDAMOS DE VOCÊ

Infantil

Desde 1931
Rosário
Farmácia & Drogarias

Rosário
Farmácia & Drogarias

ESPAÇO Viva Rosário
ASSISTÊNCIA FARMACÊUTICA

CAIXAS

ESPAÇO VIVA ROSÁRIO
EXAMES LABORATORIAIS
PROGRÁMAS DE SAÚDE
SERVIÇOS FARMACÊUTICOS

RELATÓRIO DE DILIGÊNCIAS	
Data	08/03/2024
Local	Rua Miguel Petroni, 1298 Jardim Santa Paula – São Carlos SP CEP 13.562-190
Responsável	Sr. Mario Eduardo Dotto de Almeida
Preposto	Antonio Carlos Quintilliano
Informações Obtidas	A diligência foi conduzida pelo Sr. Eliseu Costa Prestador Serviço Consultoria

ENTREGA RÁPIDA
3362.7300
farmaciarosario.com.br
ROSÁRIO 06 - Miguel Petroni
16. 99103.9498

Rosário
Farmácia & Drogarias
GRÁTIS
ENTREGA RÁPIDA
3362.7300

Perfumaria

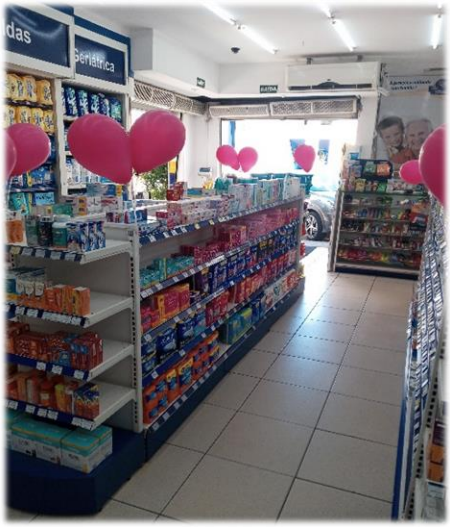
Geriátrica

Cabelos

Perfumaria
Cabelos

Geriátrica

licamentos

licamentos

NÃO ACEITAMOS CHEQUES

EMS

Rosário
Farmácia & Drogarias
ENTREGA RÁPIDA
3362.7300

RELATÓRIO DE DILIGÊNCIAS	
Data	08/03/2024
Local	Rua Affonso Botelho de Abreu, s/n Lote 01, Quadra 54 Jardim Santa Felicia – São Carlos - SP
Responsável	Sr. Mario Eduardo Dotto de Almeida
Preposto	Antonio Carlos Quintilliano
Informações Obtidas	A diligência foi conduzida pelo Sr. Eliseu Costa Prestador Serviço Consultoria

Rosário
Medicamentos
Medicamentos
Medicamentos

Farmacinha

Dermocosméticos
Dermocosméticos
Dermocosméticos
CAIXA
Farmacir

CAIXA
Desodorantes

Medicamentos
Baby

1951
Rosário
CAIXA

1951
Rosário
CAIXA

Forxiga
Allegra

RELATÓRIO DE DILIGÊNCIAS	
Data	08/03/2024
Local	Rua Miguel Petroni, 5.280, Casa 01, Lote 03 – Loteamento Habitacional – São Paulo – SP CEP 13.563-470
Responsável	Sr. Mario Eduardo Dotto de Almeida
Preposto	Antonio Carlos Quintilliano
Informações Obtidas	A diligência foi conduzida pelo Sr. Eliseu Costa Prestador Serviço Consultoria

Rosário
Farmácia & Drogaria

Rosário

MEDICAMENTOS

MEDICAMENTOS

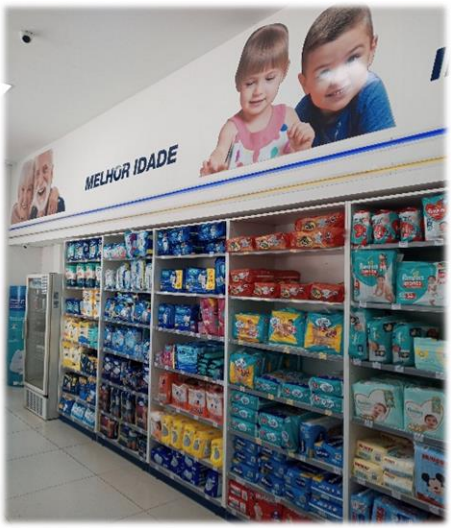
MELHOR IDADE

DERMOCOSMÉTICOS
Rosário

Rosário
Farmácia & Drogarias
MEDICA

MELHOR IDADE
INFANTIL
Infantil

Rosário
MEDICAMEN

Rosário
MEDICAMENTOS

Personal
Personal
Personal

Rosário
MEDICAMENTOS

5280

RELATÓRIO DE DILIGÊNCIAS	
Data	08/03/2024
Local	Avenida Capitão Luiz Brandão, 64 loja 01 Vista Alegre – São Carlos – SP CEP13.567-181
Responsável	Sr. Mario Eduardo Dotto de Almeida
Preposto	Antonio Carlos Quintilliano
Informações Obtidas	A diligência foi conduzida pelo Sr. Eliseu Costa Prestador Serviço Consultoria

Rosário
Medicamentos

Rosário
Medicamentos

Rosário
Medicamentos

Rosário
Medicamentos

Perfumaria

Dermocosméticos

Medicamentos

Desodorantes

Perfumaria
Sabonetes
Banho

Farmacinha

WiFi

ESPAÇO Viva Rosário
ASSISTÊNCIA FARMACÊUTICA

ATÓRIO DE DILIGÊNCIAS	
Data	08/03/2024
Local	Avenida Doutor Carlos Botelhos, 2.123 – Centro – São Paulo – SP CEP 13.560-251
Responsável	Sr. Mario Eduardo Dotto de Almeida
Preposto	Antonio Carlos Quintilliano
Informações Obtidas	A diligência foi conduzida pelo Sr. Eliseu Costa Prestador Serviço Consultoria

Rosário
Farmácia & Drogarias

Rosário

Cabelos
Cabelos
Hidratantes

Infantil

Vitaminas

Cabelos
Cabelos

AMEN

MENTO

PROMOÇÕES
ESPECIAIS

Infantil
Infantil
Farmacinha

Eurofarma
Porque confiança é o melhor remédi
Sala de Treinamento e Eventos
CCA
Christiano Caldas de Almeida
SALA DE TREINAMENTO
LIVRE

SALA APLICAÇÃO
Rosário

Rosário
Farmácia & Drogarias
GRATIS

RELATÓRIO DE DILIGÊNCIAS	
Data	08/03/2024
Local	Avenida Doutor Carlos Botelho, 1.900, Centro – São Carlos - SP
Responsável	Sr. Mario Eduardo Dotto de Almeida
Preposto	Antonio Carlos Quintilliano
Informações Obtidas	A diligência foi conduzida pelo Sr. Eliseu Costa Prestador Serviço Consultoria

Rosário
Farmácia & Drogarias
EXAMES LABORATORIAIS

Rosário

MEDICAMENTOS
Medicamentos

Rosário

Rosário

Rosário

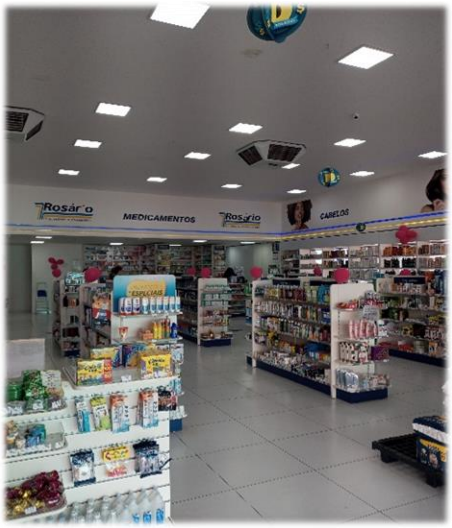
MEDICAMENTOS
CABELOS

CABELOS
BELEZA

ESPAÇO Vida Rosário
ASSISTÊNCIA FARMACÊUTICA

ASSISTÊNCIA
FARMACÊUTICA

Intimus

Cifarma

SOLFARMA

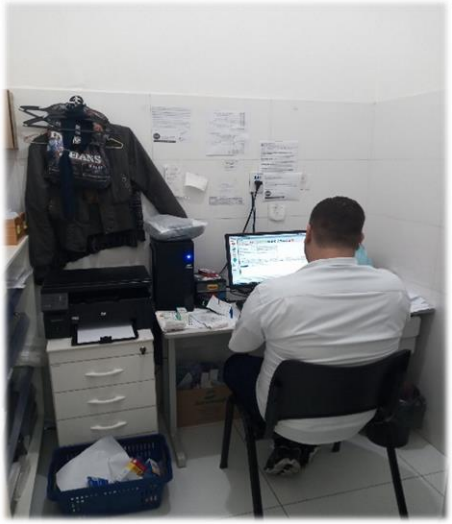

Rosário
MEDICAMEN

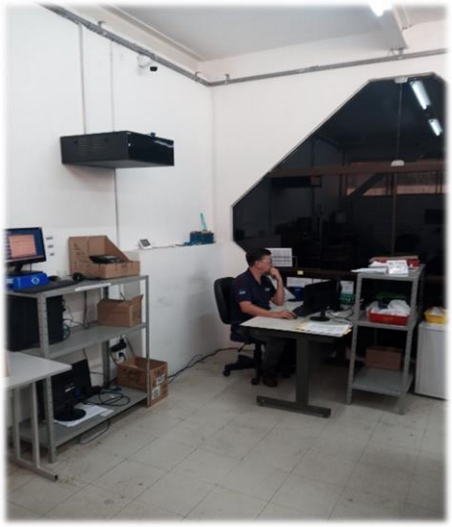

CHECKOUT
MARKETPLACES

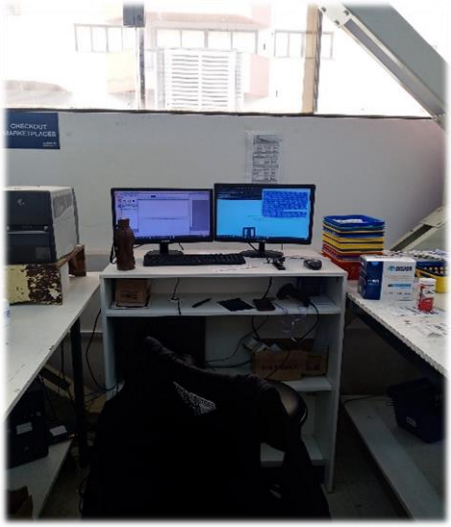

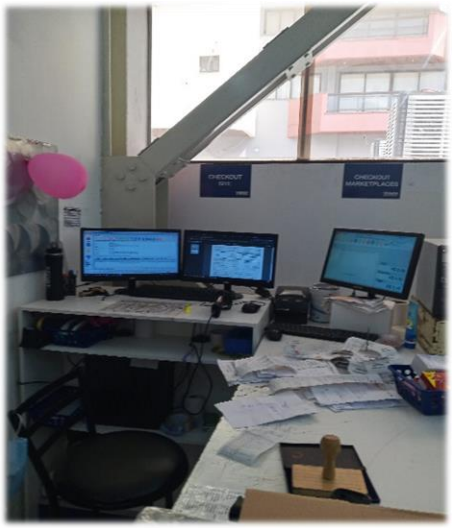

CHAMEX

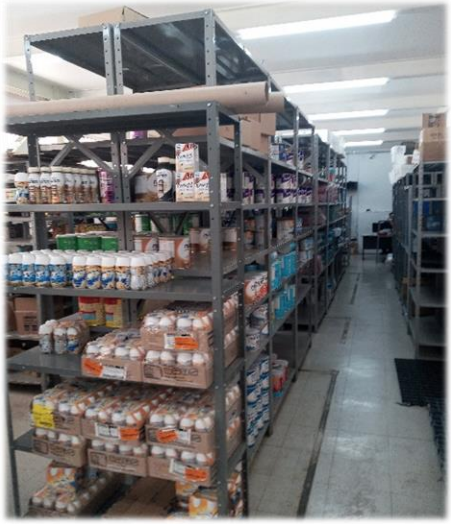

CHEGOU
O APLICATIVO DA
Rosário
Farmácia & Drogarias
A qualidade Rosário que você conhece, agora com você onde você estiver.
Baixe agora
Google Play

CARDINALL
2107 8000
Avenida
Dr. Carlos
Botelho
13560-250
Rua
Episcopal

RELATÓRIO DE DILIGÊNCIAS	
Data	08/03/2024
Local	Rua Visconte de Inhauma, 1403,Centro – São Carlos – SP CEP 13560-190
Responsável	Sr. Mario Eduardo Dotto de Almeida
Preposto	Antonio Carlos Quintilliano
Informações Obtidas	A diligência foi conduzida pelo Sr. Eliseu Costa, Prestador Serviço Consultoria. A unidade não possui atividades e se refere a endereço fiscal.

Rua
Visconde de
Inhaúma

Rua
Visconde de
Inhaúma

RELATÓRIO DE DILIGÊNCIAS	
Data	08/03/2024
Local	Rua Capitão Adão Pereira da Silva Cabral, 883 – Centro – São Carlos – SP CEP 13.561-000
Responsável	Sr. Mario Eduardo Dotto de Almeida
Preposto	Antonio Carlos Quintilliano
Informações Obtidas	A diligência foi conduzida pelo Sr. Eliseu Costa Prestador Serviço Consultoria

DERMOCOSMÉTICOS
Rosário
Rosário
Rosário

ÉTICOS
CUIDADO COM CABELOS

ESPAÇO Viva Rosário
ASSISTÊNCIA FARMACÊUTICA
NÃO CUIDAMOS SOMENTE DA SUA SAÚDE, CUIDAMOS DE VOCÊ
ASSISTÊNCIA FARMACÊUTICA

ASSISTÊNCIA FARMACÊUTICA

CUIDADO COM CABELOS

Rosário
Farmácia & Drogaria

Anexo V –Pedidos de esclarecimentos ou documentos complementares

Solicita-se para a **próxima** remessa do “Kit Mensal”, o envio de **todos** os itens relacionados no Termo de Diligência, podendo a Recuperanda justificar o motivo da ausência, caso não possuir, além do envio dos seguintes documentos que restaram pendentes no período:

- *Relatório financeiro de Clientes e/ou Contas a Receber com a composição dos saldos contábeis (formato .xls – “Excel”);*
- *Relatório financeiro com a composição de Empréstimos e Financiamentos (formato .xls – “Excel”);*

Anexo VI - Cronograma Processual

CRONOGRAMA PROCESSUAL - FARMÁCIA NOSSA SENHORA DO ROSÁRIO		
Comunicado nº 786/2020 da Corregedoria Geral de Justiça do E. Tribunal de Justiça de São Paulo		
	EVENTO OCORRIDO	
	DATA ESTIMADA	
DATA	**EVENTO**	**LEI Nº 11.101/05**
23/10/2023	Ajuizamento do pedido de Recuperação Judicial	-
01/11/2023	Deferimento do pedido de Recuperação Judicial	Art. 52, incisos I, II, III, IV e V e § 1º
08/11/2023	Publicação do deferimento no Diário Oficial	-
21/11/2023	Publicação do 1º edital pelo devedor	Art. 52, § 1º
03/12/2023	Fim do prazo para apresentar habilitações e divergências ao AJ (15 dias da publicação do 1º edital)	Art. 7º, § 1º
21/12/2023	Apresentação do Plano de Recuperação Judicial ao juízo (60 dias após publicação do deferimento da Recuperação)	Art. 53
23/01/2024	Publicação de aviso sobre o recebimento do PRJ no D.O	Art. 53, § único
22/02/2024	Fim do prazo para apresentar objeções ao PRJ (30 dias após a publicação do 2º edital ou 30 dias após a publicação de aviso de recebimento do PRJ)	Art. 53, § único c/c art. 55, § único
22/01/2024	Publicação do edital pelo AJ - 2º edital (45 dias após a apresentação de habilitações/divergências)	Art. 7º, § 2º
01/02/2024	Fim do prazo para apresentar impugnações ao juízo (10 dias após a publicação do 2º edital)	Art. 8º
01/03/2024	Publicação do edital de convocação para votação do PRJ - AGC (15 dias de antecedência da realização da AGC)	Art. 36
01/04/2024	1ª Convocação da assembleia geral de credores	Art. 36, inciso I
22/04/2024	2ª Convocação da assembleia geral de credores	Art. 36, inciso I
05/04/2024	Prazo limite para votação do PRJ em AGC (150 dias após o deferimento da Recuperação Judicial)	Art. 56, § 1º
06/05/2024	Fim do prazo de suspensão do curso de prescrição de ações e execuções contra o devedor (180 dias após o deferimento da Recuperação) - stay period	Art. 6, § 4º
	Homologação do Plano de Recuperação Judicial	Art. 58
	Fim do prazo de Recuperação Judicial, se cumpridas todas as obrigações previstas no PRJ (2 anos após a concessão de Recuperação Judicial)	Art. 61

Anexo VII - Da Conformidade com a Recomendação nº 72, de 19/08/2020

ANEXO II DA RECOMENDAÇÃO Nº 72, DE 19 DE AGOSTO DE 2020	COMENTÁRIOS AJ
1. Há litisconsórcio ativo?	
1.1. Em caso positivo, identifique a qual devedor se refere o presente relatório.	
2. Este relatório é:	RMA 03/2024
2.2. Mensal	
2.2.1. Houve alteração da atividade empresarial?	Não
2.2.2. Houve alteração da estrutura societária e dos órgãos de administração?	Não
2.2.3. Houve abertura ou fechamento de estabelecimentos?	Não
2.2.4. Quadro de funcionários 2.2.4.1.Número de funcionários/colaboradores total 2.2.4.1.1. Número de funcionários CLT 2.2.4.1.2. Número de pessoas jurídicas	Anexo II
2.2.5. Análise dos dados contábeis e informações financeiras	Anexo II
2.2.5.1. Ativo (descrição / evolução)	Anexo II
2.2.5.2. Passivo 2.2.5.2.1. Extraconcursal 2.2.5.2.1.1. Fiscal 2.2.5.2.1.1.1. Contingência 2.2.5.2.1.1.2. Inscrito na dívida ativa 2.2.5.2.1.2. Cessão fiduciária de títulos/direitos creditórios 2.2.5.2.1.3. Alienação fiduciária 2.2.5.2.1.4. Arrendamentos mercantis 2.2.5.2.1.5. Adiantamento de contrato de câmbio (ACC) 2.2.5.2.1.6. Obrigação de fazer 2.2.5.2.1.7. Obrigação de entregar 2.2.5.2.1.8. Obrigação de dar 2.2.5.2.1.9. Obrigações ilíquidas 2.2.5.2.1.10. N/A 2.2.5.2.1.10.1. Justificativa 2.2.5.2.1.10.2. Observações 2.2.5.2.1.11. Pós ajuizamento da RJ 2.2.5.2.1.11.1. Tributário 2.2.5.2.1.11.2. Trabalhista 2.2.5.2.1.11.3. Outros 2.2.5.2.1.11.3.1. Observações 2.2.5.2.1.11.4. Observações / Gráficos	Anexo II
2.2.6. Demonstração de resultados (evolução) 2.2.6.1. Observações (análise faturamento / índices de liquidez / receita x custo / receita x resultado)	Anexo II
2.2.7. Diligência nos estabelecimentos da recuperanda	Anexo IV
2.2.8. Planilha de controle de pagamentos dos credores concursais (nome do credor / valor no edital / parcela / valor pago / saldo residual atualizado)	Anexo III
2.2.8.1.N/A	
2.2.8.2. Anexar documentos	
2.2.9. Observações	
2.2.10. Anexos	
2.2.11. Eventos do mês	

Glossário

A **DRE** – Demonstração do Resultado do Exercício, se baseia no **regime de competência, demonstrando o lucro ou prejuízo da empresa em determinado período**.

A **DFC** – Demonstração do Fluxo de Caixa, tem como base o **regime de caixa, demonstrando as entradas e saídas de dinheiro da empresa**.

Análise por meio de Índices, Indicadores e Instrumentos Financeiros: o **objetivo** dessa análise **é de evidenciar a situação financeira e patrimonial da empresa**, por meio de medidas quantitativas com base em seus saldos e resultados contábeis.

Análise Vertical: é uma maneira de avaliar as demonstrações financeiras de empresas ao olhar o balanço da companhia e visualizar a dimensão de um dado financeiro em relação ao total. Assim, **permite descobrir a relevância de uma parte dentro do todo**.

Análise Horizontal: é uma maneira de avaliar as demonstrações financeiras de uma empresa comparando os resultados mais recentes com aqueles registrados em trimestres ou anos anteriores. Assim, a análise horizontal **permite acompanhar a evolução dos dados divulgados nos balanços** da companhia.

Indicadores de Liquidez: indicam a capacidade de uma empresa para honrar com todos os seus compromissos financeiros, tendo como **cenário ideal** índice igual ou superior a 1 (um).

- **Índice de liquidez Imediata**: demonstra a parcela de dívidas de curto prazo (passivo circulante) que poderiam ser pagas imediatamente por meio dos valores relativos à caixa e equivalentes de caixa (disponível). Ou seja, representa quanto a empresa possui de disponível para cada real de dívidas vencíveis no curto prazo.
- **Índice de Liquidez Corrente**: mede a capacidade de quitação das obrigações com vencimento em curto prazo (registradas no passivo circulante), utilizando-se dos disponíveis e realizáveis em mesmo período (registrados no ativo circulante).
- **Índice de Liquidez Seca**: segue a mesma premissa do indicador de liquidez corrente, entretanto, excluindo os saldos em estoques.
- **Índice de Liquidez Geral**: sem levar em conta as estimativas de vencimento e recebimento, este indicador demonstra a liquidez do total de dívidas constituídas ao utilizar todos os direitos (neste cálculo, não se considera os bens imobilizados para liquidação).

Indicadores de Estrutura Patrimonial: estabelecem relações entre as fontes de financiamento próprio e de terceiros. Visam evidenciar a dependência da entidade em relação aos recursos de terceiros.

- **Índice de Endividamento**: mostra quanto a sociedade tem de dívidas com terceiros (Passivo Circulante + Passivo Não Circulante) para cada real de recursos próprios (Patrimônio Líquido). Indica a dependência que a entidade apresenta com relação a terceiros e, nesse ponto, o risco a que está sujeita.
- **Composição do Endividamento**: Para analisar a solvência de uma entidade, é importante conhecer os prazos de vencimentos de suas dívidas. Nesse sentido, o índice de composição do endividamento revela quanto da dívida total (Passivo Circulante + Passivo Não Circulante) com terceiros é exigível no curto prazo (Passivo Circulante).
- **Imobilização de Recursos Não Correntes**: O índice de imobilização do Patrimônio Líquido apresenta a parcela do capital próprio que está investida em ativos de baixa liquidez (Ativos Imobilizados, investimentos ou Ativos Intangíveis), ou seja, Ativos Não Circulantes deduzidos dos ativos realizáveis a longo prazo.

Capital Circulante Líquido (CCL): também conhecido como "capital de giro", refere-se aos ativos de uma empresa que são utilizados para manter o seu desempenho. Assim, por meio da divisão do ativo circulante pelo passivo circulante, se o cálculo for **positivo** pode-se identificar se a empresa **está conseguindo honrar com seus compromissos em um curto prazo**. Mas, se o resultado for **negativo indica que a empresa poderá passar por graves riscos com a sua liquidez**.

EBITDA: é a sigla composta pelas iniciais dos termos *Earning Before Interest, Taxes, Depreciation/Depletion and Amortization*. Em português, tem sido comumente traduzida por **lucro antes dos juros, impostos sobre os lucros, depreciações/exaustões e amortizações**, ou a sigla LAJIDA. Dessa maneira, o EBITDA procura refletir a geração de caixa efetivo de uma empresa, ou seja, a margem operacional advinda da sua atividade principal.

- A margem operacional indica, portanto, o percentual das vendas convertido em lucro. Ou seja, o percentual representado pelo lucro líquido operacional sobre as receitas líquidas (desconsiderando as despesas financeiras do resultado, bem como o efeito do IR provocado no resultado por tais despesas financeiras).