/ Doc. 4

/ Laudo de Avaliação de Bens e Ativos

Relação Geral de Bens - Depreciação Fiscal

Nro Lcto	Bem - Adiçãc	Descrição	Período

Conta Contábil: 1.2.05.001.003 - 1053 - Edificações e Benfeitorias

340889	0000000031-0	SISTEMA GERADOR FOTOVOLT 75KW A 375KW-I		
Quantidade.....:	1		Taxa.....:	20,00 %
Valor Aquisição:	285.435,00		Data Aquis...:	17/02/2022
Encargo Acumul.:	182.814,32	4.757,25	Quota Mensal.:	4.757,25
Valor Residual.:	102.620,68		% Encargo....:	64,05 %
Data Garantia.:			Chapeira.:	
Grupo/Família:				
Número.:			Espécie.:	
Série.:			Data.:	
Fornecedor:			Inscr. Federal:	
340946	0000000039-0	SISTEMA GERADOR FOTOVOLT 75KW A 375KW-I		
Quantidade.....:	1		Taxa.....:	20,00 %
Valor Aquisição:	7.500,00		Data Aquis...:	04/03/2022
Encargo Acumul.:	4.737,90	125,00	Quota Mensal.:	125,00
Valor Residual.:	2.762,10		% Encargo....:	63,17 %
Data Garantia.:			Chapeira.:	
Grupo/Família:				
Número.:			Espécie.:	
Série.:			Data.:	
Fornecedor:			Inscr. Federal:	
340991	0000000041-0	INVERSOR GROWATT MID 30KTL3-X TRIF 380V		
Quantidade.....:	1		Taxa.....:	4,00 %
Valor Aquisição:	11.715,16		Data Aquis...:	06/07/2022
Encargo Acumul.:	1.321,44	39,05	Quota Mensal.:	39,05
Valor Residual.:	10.393,72		% Encargo....:	11,28 %
Data Garantia.:			Chapeira.:	
Grupo/Família:				
Número.:			Espécie.:	
Série.:			Data.:	
Fornecedor:			Inscr. Federal:	
341085	0000000044-0	CONSTRUÇÃO COMPLEXO VILA OLEGARIO/POSTO		
Quantidade.....:	1		Taxa.....:	4,00 %
Valor Aquisição:	2.111.279,21		Data Aquis...:	02/01/2023
Encargo Acumul.:	196.825,71	7.037,60	Quota Mensal.:	7.037,60
Valor Residual.:	1.914.453,50		% Encargo....:	9,32 %
Data Garantia.:			Chapeira.:	
Grupo/Família:				
Número.:			Espécie.:	
Série.:			Data.:	
Fornecedor:			Inscr. Federal:	

Relação Geral de Bens - Depreciação Fiscal

Nro Lcto	Bem - Adiçãc	Descrição	Período

***** Total Conta Contábil 1053 - Edificações e Benfeitorias**

Valor Aquisicao:	2.415.929,37	
Encargo.....:	385.699,37	11.958,90
Valor Residual.:	2.030.230,00	

Conta Contábil: 1.2.05.003.006 - 1080 - Computadores e Periféricos

340866 0000000029-0 IMPRESSORA FISCAL

Quantidade.....:	1		Taxa.....:	20,00 %
Valor Aquisição:	4.400,00		Data Aquis...:	13/11/2020
Encargo Acumul.:	3.930,63	73,34	Quota Mensal.:	73,33
Valor Residual.:	469,37		% Encargo....:	89,33 %
Data Garantia.:			Chapeira.:	
Grupo/Família:				
Número.:			Espécie.:	
Série.:			Data.:	
Fornecedor:			Inscr. Federal:	

340865 0000000028-0 CARTAO PERSONALIZADO

Quantidade.....:	1		Taxa.....:	20,00 %
Valor Aquisição:	4.180,00		Data Aquis...:	23/11/2020
Encargo Acumul.:	3.710,95	69,66	Quota Mensal.:	69,67
Valor Residual.:	469,05		% Encargo....:	88,78 %
Data Garantia.:			Chapeira.:	
Grupo/Família:				
Número.:			Espécie.:	
Série.:			Data.:	
Fornecedor:			Inscr. Federal:	

340864 0000000027-0 IMPRESSORA FISCAL

Quantidade.....:	1		Taxa.....:	20,00 %
Valor Aquisição:	2.200,00		Data Aquis...:	24/11/2020
Encargo Acumul.:	1.951,93	36,66	Quota Mensal.:	36,67
Valor Residual.:	248,07		% Encargo....:	88,72 %
Data Garantia.:			Chapeira.:	
Grupo/Família:				
Número.:			Espécie.:	
Série.:			Data.:	
Fornecedor:			Inscr. Federal:	

340974 0000000040-0 IMPRESSORA FISCAL TERMICA MP-4200 TH FI II

Quantidade.....:	1		Taxa.....:	20,00 %
Valor Aquisição:	2.350,00		Data Aquis...:	16/05/2022
Encargo Acumul.:	1.391,04	39,16	Quota Mensal.:	39,17
Valor Residual.:	958,96		% Encargo....:	59,19 %
Data Garantia.:			Chapeira.:	
Grupo/Família:				
Número.:			Espécie.:	
Série.:			Data.:	
Fornecedor:			Inscr. Federal:	

Relação Geral de Bens - Depreciação Fiscal

Nro Lcto	Bem - Adiçãc	Descrição	Período

***** Total Conta Contábil 1080 - Computadores e Periféricos**

Valor Aquisicao:	13.130,00	
Encargo.....:	10.984,55	218,82
Valor Residual.:	2.145,45	

Conta Contábil: 1.2.05.003.009 - 1083 - Maquinas, Aparelhos e Equipamentos

340841 0000000004-0 PAINEL K7 UNIVERSAL - EG - ELGIN - KEZP00B2DA

Quantidade.....:	1		Taxa.....:	10,00 %
Valor Aquisição:	420,13		Data Aquis...:	07/07/2020
Encargo Acumul.:	202,37	3,50	Quota Mensal.:	3,50
Valor Residual.:	217,76		% Encargo....:	48,17 %
Data Garantia.:			Chapeira.:	
Grupo/Família:				
Número.:			Espécie.:	
Série.:			Data.:	
Fornecedor:			Inscr. Federal:	

340842 0000000005-0 COND FR 60K - ELGIN - OUFE60B4NA

Quantidade.....:	1		Taxa.....:	10,00 %
Valor Aquisição:	5.278,52		Data Aquis...:	07/07/2020
Encargo Acumul.:	2.542,80	43,99	Quota Mensal.:	43,99
Valor Residual.:	2.735,72		% Encargo....:	48,17 %
Data Garantia.:			Chapeira.:	
Grupo/Família:				
Número.:			Espécie.:	
Série.:			Data.:	
Fornecedor:			Inscr. Federal:	

340845 0000000008-0 EVAP PT FR 30K - ELGIN - PEFI30B2NC

Quantidade.....:	1		Taxa.....:	10,00 %
Valor Aquisição:	544,19		Data Aquis...:	07/07/2020
Encargo Acumul.:	262,07	4,53	Quota Mensal.:	4,53
Valor Residual.:	282,12		% Encargo....:	48,16 %
Data Garantia.:			Chapeira.:	
Grupo/Família:				
Número.:			Espécie.:	
Série.:			Data.:	
Fornecedor:			Inscr. Federal:	

340843 0000000006-0 EVAP K7 FR 60K - ELGIN - KEFI60B2NC

Quantidade.....:	1		Taxa.....:	10,00 %
Valor Aquisição:	2.380,67		Data Aquis...:	07/07/2020
Encargo Acumul.:	1.146,83	19,84	Quota Mensal.:	19,84
Valor Residual.:	1.233,84		% Encargo....:	48,17 %
Data Garantia.:			Chapeira.:	
Grupo/Família:				
Número.:			Espécie.:	
Série.:			Data.:	
Fornecedor:			Inscr. Federal:	

Relação Geral de Bens - Depreciação Fiscal

Nro Lcto	Bem - Adiçãc	Descrição	Período		
340847	0000000010-0	EVAP HW FR 9K - ELGIN			
Quantidade.....:	1			Taxa.....:	10,00 %
Valor Aquisição:	1.136,59			Data Aquis...:	07/07/2020
Encargo Acumul.:	547,50		9,47	Quota Mensal.:	9,47
Valor Residual.:	589,09			% Encargo....:	48,17 %
Data Garantia.:				Chapeira.:	
Grupo/Família:					
Número.:				Espécie.:	
Série.:				Data.:	
Fornecedor:				Inscr. Federal:	
340846	0000000009-0	COND HW FR 9K - ELGIN -			
Quantidade.....:	1			Taxa.....:	10,00 %
Valor Aquisição:	1.694,90			Data Aquis...:	07/07/2020
Encargo Acumul.:	816,43		14,12	Quota Mensal.:	14,12
Valor Residual.:	878,47			% Encargo....:	48,17 %
Data Garantia.:				Chapeira.:	
Grupo/Família:					
Número.:				Espécie.:	
Série.:				Data.:	
Fornecedor:				Inscr. Federal:	
340844	0000000007-0	COND UNIVERSAL FR 1F 30K 220V - EG - ELGIN			
Quantidade.....:	1			Taxa.....:	10,00 %
Valor Aquisição:	3.646,40			Data Aquis...:	07/07/2020
Encargo Acumul.:	1.756,60		30,38	Quota Mensal.:	30,39
Valor Residual.:	1.889,80			% Encargo....:	48,17 %
Data Garantia.:				Chapeira.:	
Grupo/Família:					
Número.:				Espécie.:	
Série.:				Data.:	
Fornecedor:				Inscr. Federal:	
340851	0000000014-0	Calibrador de Pneus Pneutronic 4			
Quantidade.....:	1			Taxa.....:	10,00 %
Valor Aquisição:	637,00			Data Aquis...:	10/07/2020
Encargo Acumul.:	306,37		5,31	Quota Mensal.:	5,31
Valor Residual.:	330,63			% Encargo....:	48,10 %
Data Garantia.:				Chapeira.:	
Grupo/Família:					
Número.:				Espécie.:	
Série.:				Data.:	
Fornecedor:				Inscr. Federal:	

Relação Geral de Bens - Depreciação Fiscal

Nro Lcto	Bem - Adiçãc	Descrição	Período		
340849	0000000012-0	Aferidor P/ Bomba de Combustivel - 20 L Lubefer			
Quantidade.....:	1			Taxa.....:	10,00 %
Valor Aquisição:	270,00			Data Aquis...:	10/07/2020
Encargo Acumul.:	129,85		2,25	Quota Mensal.:	2,25
Valor Residual.:	140,15			% Encargo....:	48,09 %
Data Garantia.:				Chapeira.:	
Grupo/Família:					
Número.:				Espécie.:	
Série.:				Data.:	
Fornecedor:				Inscr. Federal:	
340850	0000000013-0	Regua para Medicao de Tanque de Combustivel 4 Metros			
Quantidade.....:	1			Taxa.....:	10,00 %
Valor Aquisição:	109,00			Data Aquis...:	10/07/2020
Encargo Acumul.:	52,44		0,91	Quota Mensal.:	0,91
Valor Residual.:	56,56			% Encargo....:	48,11 %
Data Garantia.:				Chapeira.:	
Grupo/Família:					
Número.:				Espécie.:	
Série.:				Data.:	
Fornecedor:				Inscr. Federal:	
340848	0000000011-0	Maleta Para Analise de Combustivel - Completa com 9			
Quantidade.....:	1			Taxa.....:	10,00 %
Valor Aquisição:	1.099,99			Data Aquis...:	10/07/2020
Encargo Acumul.:	529,06		9,16	Quota Mensal.:	9,17
Valor Residual.:	570,93			% Encargo....:	48,10 %
Data Garantia.:				Chapeira.:	
Grupo/Família:					
Número.:				Espécie.:	
Série.:				Data.:	
Fornecedor:				Inscr. Federal:	
340840	0000000003-0	MAQUINA DE SORVETE COM 2 CHAPAS E 5 CUB			
Quantidade.....:	1			Taxa.....:	10,00 %
Valor Aquisição:	9.327,15			Data Aquis...:	22/01/2021
Encargo Acumul.:	3.989,16		77,72	Quota Mensal.:	77,73
Valor Residual.:	5.337,99			% Encargo....:	42,77 %
Data Garantia.:				Chapeira.:	
Grupo/Família:					
Número.:				Espécie.:	
Série.:				Data.:	
Fornecedor:				Inscr. Federal:	

Relação Geral de Bens - Depreciação Fiscal

Nro Lcto	Bem - Adiçãc	Descrição	Período		
340825	0000000002-0	Gerador Fotovoltaico			
Quantidade.....:	1			Taxa.....:	20,00 %
Valor Aquisição:	322.823,57			Data Aquis...:	14/01/2022
Encargo Acumul.:	212.959,42		5.380,39	Quota Mensal.:	5.380,39
Valor Residual.:	109.864,15			% Encargo....:	65,97 %
Data Garantia.:				Chapeira.:	
Grupo/Família:					
Número.:				Espécie.:	
Série.:				Data.:	
Fornecedor:				Inscr. Federal:	
341151	0000000047-0	EPSON IMPRESSORA TERMICA TM-T20X SERIAL/USB			
Quantidade.....:	1			Taxa.....:	10,00 %
Valor Aquisição:	910,00			Data Aquis...:	10/01/2024
Encargo Acumul.:	119,14		7,59	Quota Mensal.:	7,58
Valor Residual.:	790,86			% Encargo....:	13,09 %
Data Garantia.:				Chapeira.:	
Grupo/Família:					
Número.:				Espécie.:	
Série.:				Data.:	
Fornecedor:				Inscr. Federal:	
341149	0000000045-0	IMPRESSORA TERMICA EPSON TM-T20X USB SERIAL			
Quantidade.....:	1			Taxa.....:	10,00 %
Valor Aquisição:	910,00			Data Aquis...:	10/01/2024
Encargo Acumul.:	119,14		7,59	Quota Mensal.:	7,58
Valor Residual.:	790,86			% Encargo....:	13,09 %
Data Garantia.:				Chapeira.:	
Grupo/Família:					
Número.:				Espécie.:	
Série.:				Data.:	
Fornecedor:				Inscr. Federal:	
341150	0000000046-0	GRT 12 APP - CAIXA ATIVA - FRAHM			
Quantidade.....:	1			Taxa.....:	10,00 %
Valor Aquisição:	3.169,96			Data Aquis...:	31/01/2024
Encargo Acumul.:	397,09		26,41	Quota Mensal.:	26,42
Valor Residual.:	2.772,87			% Encargo....:	12,53 %
Data Garantia.:				Chapeira.:	
Grupo/Família:					
Número.:				Espécie.:	
Série.:				Data.:	
Fornecedor:				Inscr. Federal:	

Relação Geral de Bens - Depreciação Fiscal

Nro Lcto	Bem - Adiçãc	Descrição	Período

***** Total Conta Contábil 1083 - Maquinas, Aparelhos e Equipamentos**

Valor Aquisicao:	354.358,07	
Encargo.....:	225.876,27	5.643,16
Valor Residual.:	128.481,80	

Conta Contábil: 1.2.05.003.013 - 1087 - Moveis e Utensilios

340926 0000000032-0 CAMARA FRIGORIFICA PCHOPP

Quantidade.....:	1		Taxa.....:	10,00 %
Valor Aquisição:	9.000,00		Data Aquis...:	10/06/2020
Encargo Acumul.:	4.402,50	75,00	Quota Mensal.:	75,00
Valor Residual.:	4.597,50		% Encargo....:	48,92 %
Data Garantia.:			Chapeira.:	
Grupo/Família:				
Número.:			Espécie.:	
Série.:			Data.:	
Fornecedor:			Inscr. Federal:	

340927 0000000033-0 CAMARA FRIGORIFICA MODULAR DESMONT

Quantidade.....:	1		Taxa.....:	10,00 %
Valor Aquisição:	104.000,00		Data Aquis...:	10/06/2020
Encargo Acumul.:	50.873,39	866,66	Quota Mensal.:	866,67
Valor Residual.:	53.126,61		% Encargo....:	48,92 %
Data Garantia.:			Chapeira.:	
Grupo/Família:				
Número.:			Espécie.:	
Série.:			Data.:	
Fornecedor:			Inscr. Federal:	

340929 0000000035-0 MAQUINA DE CAFE ROYALLE

Quantidade.....:	1		Taxa.....:	10,00 %
Valor Aquisição:	9.000,00		Data Aquis...:	18/06/2020
Encargo Acumul.:	4.382,50	75,00	Quota Mensal.:	75,00
Valor Residual.:	4.617,50		% Encargo....:	48,69 %
Data Garantia.:			Chapeira.:	
Grupo/Família:				
Número.:			Espécie.:	
Série.:			Data.:	
Fornecedor:			Inscr. Federal:	

340928 0000000034-0 IMPRESSORA FISCAL TERMICA

Quantidade.....:	1		Taxa.....:	10,00 %
Valor Aquisição:	4.160,00		Data Aquis...:	15/07/2020
Encargo Acumul.:	1.995,06	34,66	Quota Mensal.:	34,67
Valor Residual.:	2.164,94		% Encargo....:	47,96 %
Data Garantia.:			Chapeira.:	
Grupo/Família:				
Número.:			Espécie.:	
Série.:			Data.:	
Fornecedor:			Inscr. Federal:	

Relação Geral de Bens - Depreciação Fiscal

Nro Lcto	Bem - Adiçãc	Descrição	Período		
340853	0000000016-0	EXPOS QUENTE HORIZ FECH MOD ESTUFA			
Quantidade.....:	1			Taxa.....:	10,00 %
Valor Aquisição:	11.000,00			Data Aquis...:	21/07/2020
Encargo Acumul.:	5.257,58		91,66	Quota Mensal.:	91,67
Valor Residual.:	5.742,42			% Encargo....:	47,80 %
Data Garantia.:				Chapeira.:	
Grupo/Família:					
Número.:				Espécie.:	
Série.:				Data.:	
Fornecedor:				Inscr. Federal:	
340852	0000000015-0	EXPOS REFRIGERADO HORIZ FECH MOD			
Quantidade.....:	1			Taxa.....:	10,00 %
Valor Aquisição:	16.000,00			Data Aquis...:	21/07/2020
Encargo Acumul.:	7.647,26		133,34	Quota Mensal.:	133,33
Valor Residual.:	8.352,74			% Encargo....:	47,80 %
Data Garantia.:				Chapeira.:	
Grupo/Família:					
Número.:				Espécie.:	
Série.:				Data.:	
Fornecedor:				Inscr. Federal:	
340855	0000000018-0	ESTANTE DE VINHOS			
Quantidade.....:	1			Taxa.....:	10,00 %
Valor Aquisição:	1.150,00			Data Aquis...:	28/05/2021
Encargo Acumul.:	451,64		9,59	Quota Mensal.:	9,58
Valor Residual.:	698,36			% Encargo....:	39,27 %
Data Garantia.:				Chapeira.:	
Grupo/Família:					
Número.:				Espécie.:	
Série.:				Data.:	
Fornecedor:				Inscr. Federal:	
340854	0000000017-0	ARMÁRIO DE WHISKY			
Quantidade.....:	1			Taxa.....:	10,00 %
Valor Aquisição:	5.750,00			Data Aquis...:	28/05/2021
Encargo Acumul.:	2.258,28		47,91	Quota Mensal.:	47,92
Valor Residual.:	3.491,72			% Encargo....:	39,27 %
Data Garantia.:				Chapeira.:	
Grupo/Família:					
Número.:				Espécie.:	
Série.:				Data.:	
Fornecedor:				Inscr. Federal:	

Relação Geral de Bens - Depreciação Fiscal

Nro Lcto	Bem - Adiçãc	Descrição	Período		
340856	0000000019-0	ESTANTE			
Quantidade.....:	1			Taxa.....:	10,00 %
Valor Aquisição:	5.060,00			Data Aquis...:	15/06/2021
Encargo Acumul.:	1.962,17		42,16	Quota Mensal.:	42,17
Valor Residual.:	3.097,83			% Encargo....:	38,78 %
Data Garantia.:				Chapeira.:	
Grupo/Família:					
Número.:				Espécie.:	
Série.:				Data.:	
Fornecedor:				Inscr. Federal:	
340932	0000000038-0	IMPRESSORA HP LASERJET PRO			
Quantidade.....:	1			Taxa.....:	10,00 %
Valor Aquisição:	2.228,50			Data Aquis...:	23/07/2021
Encargo Acumul.:	841,08		18,57	Quota Mensal.:	18,57
Valor Residual.:	1.387,42			% Encargo....:	37,74 %
Data Garantia.:				Chapeira.:	
Grupo/Família:					
Número.:				Espécie.:	
Série.:				Data.:	
Fornecedor:				Inscr. Federal:	
340857	0000000020-0	SMART TV LED 58" HQ HQSTV58NY			
Quantidade.....:	1			Taxa.....:	10,00 %
Valor Aquisição:	4.869,82			Data Aquis...:	30/07/2021
Encargo Acumul.:	1.828,81		40,58	Quota Mensal.:	40,58
Valor Residual.:	3.041,01			% Encargo....:	37,55 %
Data Garantia.:				Chapeira.:	
Grupo/Família:					
Número.:				Espécie.:	
Série.:				Data.:	
Fornecedor:				Inscr. Federal:	
340859	0000000022-0	MESA REDONDA			
Quantidade.....:	1			Taxa.....:	10,00 %
Valor Aquisição:	1.250,00			Data Aquis...:	19/08/2021
Encargo Acumul.:	462,71		10,41	Quota Mensal.:	10,42
Valor Residual.:	787,29			% Encargo....:	37,02 %
Data Garantia.:				Chapeira.:	
Grupo/Família:					
Número.:				Espécie.:	
Série.:				Data.:	
Fornecedor:				Inscr. Federal:	

Relação Geral de Bens - Depreciação Fiscal

Nro Lcto	Bem - Adiçãc	Descrição	Período		
340858	0000000021-0	ARMARIO			
Quantidade.....:	1			Taxa.....:	10,00 %
Valor Aquisição:	1.150,00			Data Aquis...:	19/08/2021
Encargo Acumul.:	425,68		9,59	Quota Mensal.:	9,58
Valor Residual.:	724,32			% Encargo....:	37,02 %
Data Garantia.:				Chapeira.:	
Grupo/Família:					
Número.:				Espécie.:	
Série.:				Data.:	
Fornecedor:				Inscr. Federal:	
340930	0000000036-0	POLTRONA LOOP VERDE-CORDA NAVA			
Quantidade.....:	1			Taxa.....:	10,00 %
Valor Aquisição:	7.980,00			Data Aquis...:	01/11/2021
Encargo Acumul.:	2.793,00		66,50	Quota Mensal.:	66,50
Valor Residual.:	5.187,00			% Encargo....:	35,00 %
Data Garantia.:				Chapeira.:	
Grupo/Família:					
Número.:				Espécie.:	
Série.:				Data.:	
Fornecedor:				Inscr. Federal:	
340931	0000000037-0	RECAMIER ZINEA FIBRA DOURADA			
Quantidade.....:	1			Taxa.....:	10,00 %
Valor Aquisição:	4.900,00			Data Aquis...:	01/11/2021
Encargo Acumul.:	1.715,00		40,84	Quota Mensal.:	40,83
Valor Residual.:	3.185,00			% Encargo....:	35,00 %
Data Garantia.:				Chapeira.:	
Grupo/Família:					
Número.:				Espécie.:	
Série.:				Data.:	
Fornecedor:				Inscr. Federal:	
340863	0000000026-0	MESA REDONDA			
Quantidade.....:	1			Taxa.....:	10,00 %
Valor Aquisição:	900,00			Data Aquis...:	16/12/2021
Encargo Acumul.:	303,87		7,50	Quota Mensal.:	7,50
Valor Residual.:	596,13			% Encargo....:	33,76 %
Data Garantia.:				Chapeira.:	
Grupo/Família:					
Número.:				Espécie.:	
Série.:				Data.:	
Fornecedor:				Inscr. Federal:	

Relação Geral de Bens - Depreciação Fiscal

Nro Lcto	Bem - Adiçãc	Descrição	Período			
340862	0000000025-0	SOFA				
Quantidade.....:	1			Taxa.....:	10,00 %	
Valor Aquisição:	6.300,00			Data Aquis...:	16/12/2021	
Encargo Acumul.:	2.127,10		52,50	Quota Mensal.:	52,50	
Valor Residual.:	4.172,90			% Encargo....:	33,76 %	
Data Garantia.:				Chapeira.:		
Grupo/Família:						
Número.:				Espécie.:		
Série.:				Data.:		
Fornecedor:				Inscr. Federal:		
340861	0000000024-0	SOFA				
Quantidade.....:	1			Taxa.....:	10,00 %	
Valor Aquisição:	13.125,00			Data Aquis...:	16/12/2021	
Encargo Acumul.:	4.431,45		109,38	Quota Mensal.:	109,38	
Valor Residual.:	8.693,55			% Encargo....:	33,76 %	
Data Garantia.:				Chapeira.:		
Grupo/Família:						
Número.:				Espécie.:		
Série.:				Data.:		
Fornecedor:				Inscr. Federal:		
340860	0000000023-0	SOFA				
Quantidade.....:	1			Taxa.....:	10,00 %	
Valor Aquisição:	4.550,00			Data Aquis...:	16/12/2021	
Encargo Acumul.:	1.536,23		37,91	Quota Mensal.:	37,92	
Valor Residual.:	3.013,77			% Encargo....:	33,76 %	
Data Garantia.:				Chapeira.:		
Grupo/Família:						
Número.:				Espécie.:		
Série.:				Data.:		
Fornecedor:				Inscr. Federal:		
340824	0000000001-0	POLTRONA HEBE B. ACO CARBONO ACO PRETO T391				
Quantidade.....:	1			Taxa.....:	10,00 %	
Valor Aquisição:	1.512,00			Data Aquis...:	26/01/2022	
Encargo Acumul.:	493,82		12,60	Quota Mensal.:	12,60	
Valor Residual.:	1.018,18			% Encargo....:	32,66 %	
Data Garantia.:				Chapeira.:		
Grupo/Família:						
Número.:				Espécie.:		
Série.:				Data.:		
Fornecedor:				Inscr. Federal:		

Relação Geral de Bens - Depreciação Fiscal

Nro Lcto	Bem - Adiçãc	Descrição	Período		
340878	0000000030-0	Balcão em MDF, 185 cm			
Quantidade.....:	1			Taxa.....:	10,00 %
Valor Aquisição:	1.130,00			Data Aquis...:	11/02/2022
Encargo Acumul.:	363,88		9,41	Quota Mensal.:	9,42
Valor Residual.:	766,12			% Encargo....:	32,20 %
Data Garantia.:				Chapeira.:	
Grupo/Família:					
Número.:				Espécie.:	
Série.:				Data.:	
Fornecedor:				Inscr. Federal:	
341015	0000000043-0	LIQUIDIFICADOR SPOLU MILLIOR 1,75LT ALTA ROTACAO 220V			
Quantidade.....:	1			Taxa.....:	10,00 %
Valor Aquisição:	547,36			Data Aquis...:	03/10/2022
Encargo Acumul.:	141,12		4,56	Quota Mensal.:	4,56
Valor Residual.:	406,24			% Encargo....:	25,78 %
Data Garantia.:				Chapeira.:	
Grupo/Família:					
Número.:				Espécie.:	
Série.:				Data.:	
Fornecedor:				Inscr. Federal:	
341014	0000000042-0	FORNO VENANCIO ELETRICO P/ PIZZA FER-110 220V			
Quantidade.....:	1			Taxa.....:	10,00 %
Valor Aquisição:	3.695,99			Data Aquis...:	03/10/2022
Encargo Acumul.:	952,79		30,80	Quota Mensal.:	30,80
Valor Residual.:	2.743,20			% Encargo....:	25,78 %
Data Garantia.:				Chapeira.:	
Grupo/Família:					
Número.:				Espécie.:	
Série.:				Data.:	
Fornecedor:				Inscr. Federal:	

***** Total Conta Contábil 1087 - Moveis e Utensilios**

Valor Aquisicao:	219.258,67	
Encargo.....:	97.646,92	1.827,13
Valor Residual.:	121.611,75	

***** Total Periodo 01/04/2025 a 30/04/2025**

Valor Aquisicao:	3.002.676,11	
Encargo.....:	720.207,11	19.648,01
Valor Residual.:	2.282.469,00	

ANTONIO RENATO DELLANDREA:29267269968

Assinado de forma digital por ANTONIO RENATO DELLANDREA:29267269968

Relação Geral de Bens - Depreciação Fiscal

Nro Lcto	Bem - Adiçãc	Descrição	Período

Conta Contábil: 1.2.05.003.006 - 1080 - Computadores e Periféricos

340934 0000000013-0 EQUIPAMENTOS DE INFORMATICA 2016 ANTIGA CONTABILIDADE

Quantidade.....:	1		Taxa.....:	0,00 %
Valor Aquisição:	131.471,85		Data Aquis...:	01/01/2021
Encargo Acumul.:	131.471,85	0,00	Quota Mensal.:	0,00
Valor Residual.:	0,00		% Encargo....:	100,00 %
Data Garantia.:			Chapeira.:	
Grupo/Família:				
Número.:			Espécie.:	
Série.:			Data.:	
Fornecedor:			Inscr. Federal:	

***** Total Conta Contábil 1080 - Computadores e Periféricos**

Valor Aquisicao:	131.471,85	
Encargo.....:	131.471,85	0,00
Valor Residual.:	0,00	

Conta Contábil: 1.2.05.003.009 - 1083 - Maquinas, Aparelhos e Equipamentos

340877 0000000011-0 MONITOR ACER LED 18 DESKTOP

Quantidade.....:	1		Taxa.....:	0,00 %
Valor Aquisição:	1.004,98		Data Aquis...:	31/03/2017
Encargo Acumul.:	1.004,98	0,00	Quota Mensal.:	0,00
Valor Residual.:	0,00		% Encargo....:	100,00 %
Data Garantia.:			Chapeira.:	
Grupo/Família:				
Número.:			Espécie.:	
Série.:			Data.:	
Fornecedor:			Inscr. Federal:	

340868 0000000002-0 ST310 U (SKD)

Quantidade.....:	1		Taxa.....:	0,00 %
Valor Aquisição:	1.986,33		Data Aquis...:	28/11/2017
Encargo Acumul.:	1.408,50	0,00	Quota Mensal.:	0,00
Valor Residual.:	577,83		% Encargo....:	70,91 %
Data Garantia.:			Chapeira.:	
Grupo/Família:				
Número.:			Espécie.:	
Série.:			Data.:	
Fornecedor:			Inscr. Federal:	

340869 0000000003-0 ST310 U (SKD)

Quantidade.....:	1		Taxa.....:	0,00 %
Valor Aquisição:	2.016,60		Data Aquis...:	12/12/2017
Encargo Acumul.:	1.422,70	0,00	Quota Mensal.:	0,00
Valor Residual.:	593,90		% Encargo....:	70,55 %
Data Garantia.:			Chapeira.:	
Grupo/Família:				
Número.:			Espécie.:	
Série.:			Data.:	
Fornecedor:			Inscr. Federal:	

Relação Geral de Bens - Depreciação Fiscal

Nro Lcto	Bem - Adiçãc	Descrição	Período			
340870	0000000004-0	ST310 U (SKD)				
Quantidade.....:	1				Taxa.....:	0,00 %
Valor Aquisição:	2.092,50				Data Aquis...:	12/06/2018
Encargo Acumul.:	1.371,27			0,00	Quota Mensal.:	0,00
Valor Residual.:	721,23				% Encargo....:	65,53 %
Data Garantia.:					Chapeira.:	
Grupo/Família:						
Número.:					Espécie.:	
Série.:					Data.:	
Fornecedor:					Inscr. Federal:	
340871	0000000005-0	ST310 U (SKD)				
Quantidade.....:	1				Taxa.....:	0,00 %
Valor Aquisição:	2.092,50				Data Aquis...:	27/07/2018
Encargo Acumul.:	1.345,60			0,00	Quota Mensal.:	0,00
Valor Residual.:	746,90				% Encargo....:	64,31 %
Data Garantia.:					Chapeira.:	
Grupo/Família:						
Número.:					Espécie.:	
Série.:					Data.:	
Fornecedor:					Inscr. Federal:	
340872	0000000006-0	ST310 U				
Quantidade.....:	1				Taxa.....:	0,00 %
Valor Aquisição:	2.521,20				Data Aquis...:	05/12/2018
Encargo Acumul.:	1.531,01			0,00	Quota Mensal.:	0,00
Valor Residual.:	990,19				% Encargo....:	60,73 %
Data Garantia.:					Chapeira.:	
Grupo/Família:						
Número.:					Espécie.:	
Série.:					Data.:	
Fornecedor:					Inscr. Federal:	
340873	0000000007-0	ST310 U				
Quantidade.....:	1				Taxa.....:	0,00 %
Valor Aquisição:	28.034,94				Data Aquis...:	27/02/2019
Encargo Acumul.:	16.370,27			0,00	Quota Mensal.:	0,00
Valor Residual.:	11.664,67				% Encargo....:	58,39 %
Data Garantia.:					Chapeira.:	
Grupo/Família:						
Número.:					Espécie.:	
Série.:					Data.:	
Fornecedor:					Inscr. Federal:	

Relação Geral de Bens - Depreciação Fiscal

Nro Lcto	Bem - Adiçãc	Descrição	Período		
340874	0000000008-0	ST310 U			
Quantidade.....:	1			Taxa.....:	0,00 %
Valor Aquisição:	740,00			Data Aquis...:	14/05/2019
Encargo Acumul.:	416,85		0,00	Quota Mensal.:	0,00
Valor Residual.:	323,15			% Encargo....:	56,33 %
Data Garantia.:				Chapeira.:	
Grupo/Família:					
Número.:				Espécie.:	
Série.:				Data.:	
Fornecedor:				Inscr. Federal:	
340867	0000000001-0	CABO CONFIGURACAO MICRO-USB ST			
Quantidade.....:	1			Taxa.....:	0,00 %
Valor Aquisição:	8,27			Data Aquis...:	28/11/2021
Encargo Acumul.:	5,92		0,00	Quota Mensal.:	0,00
Valor Residual.:	2,35			% Encargo....:	71,58 %
Data Garantia.:				Chapeira.:	
Grupo/Família:					
Número.:				Espécie.:	
Série.:				Data.:	
Fornecedor:				Inscr. Federal:	
340992	0000000014-0	RASTREADOR VEICULAR ST310UC2/R			
Quantidade.....:	1			Taxa.....:	0,00 %
Valor Aquisição:	2.940,00			Data Aquis...:	08/07/2022
Encargo Acumul.:	598,02		0,00	Quota Mensal.:	0,00
Valor Residual.:	2.341,98			% Encargo....:	20,34 %
Data Garantia.:				Chapeira.:	
Grupo/Família:					
Número.:				Espécie.:	
Série.:				Data.:	
Fornecedor:				Inscr. Federal:	
341000	0000000015-0	RASTREADOR VEICULAR ST310UC2/R			
Quantidade.....:	1			Taxa.....:	0,00 %
Valor Aquisição:	4.040,00			Data Aquis...:	17/08/2022
Encargo Acumul.:	958,95		0,00	Quota Mensal.:	0,00
Valor Residual.:	3.081,05			% Encargo....:	23,74 %
Data Garantia.:				Chapeira.:	
Grupo/Família:					
Número.:				Espécie.:	
Série.:				Data.:	
Fornecedor:				Inscr. Federal:	

Relação Geral de Bens - Depreciação Fiscal

Nro Lcto	Bem - Adiçãc	Descrição	Período		
341036	0000000016-0	RASTREADOR VEICULAR ST310UC2/R			
Quantidade.....:	1			Taxa.....:	0,00 %
Valor Aquisição:	1.655,91			Data Aquis...:	14/12/2022
Encargo Acumul.:	339,19		0,00	Quota Mensal.:	0,00
Valor Residual.:	1.316,72			% Encargo....:	20,48 %
Data Garantia.:				Chapeira.:	
Grupo/Família:					
Número.:				Espécie.:	
Série.:				Data.:	
Fornecedor:				Inscr. Federal:	
341057	0000000017-0	RASTREADOR VEICULAR ST310UC2/R			
Quantidade.....:	1			Taxa.....:	0,00 %
Valor Aquisição:	1.623,12			Data Aquis...:	20/04/2023
Encargo Acumul.:	275,45		0,00	Quota Mensal.:	0,00
Valor Residual.:	1.347,67			% Encargo....:	16,97 %
Data Garantia.:				Chapeira.:	
Grupo/Família:					
Número.:				Espécie.:	
Série.:				Data.:	
Fornecedor:				Inscr. Federal:	
341094	0000000018-0	RASTREADOR VEICULAR ST310UC2/R			
Quantidade.....:	1			Taxa.....:	0,00 %
Valor Aquisição:	1.442,78			Data Aquis...:	11/08/2023
Encargo Acumul.:	200,53		0,00	Quota Mensal.:	0,00
Valor Residual.:	1.242,25			% Encargo....:	13,90 %
Data Garantia.:				Chapeira.:	
Grupo/Família:					
Número.:				Espécie.:	
Série.:				Data.:	
Fornecedor:				Inscr. Federal:	
341130	0000000019-0	RASTREADOR VEICULAR ST310UC2/R			
Quantidade.....:	1			Taxa.....:	0,00 %
Valor Aquisição:	573,83			Data Aquis...:	14/12/2023
Encargo Acumul.:	60,17		0,00	Quota Mensal.:	0,00
Valor Residual.:	513,66			% Encargo....:	10,49 %
Data Garantia.:				Chapeira.:	
Grupo/Família:					
Número.:				Espécie.:	
Série.:				Data.:	
Fornecedor:				Inscr. Federal:	

Relação Geral de Bens - Depreciação Fiscal

Nro Lcto	Bem - Adiçãc	Descrição	Período

341178 0000000020-0 RASTREADOR VEICULAR ST310UC2/R

Quantidade.....:	1		Taxa.....:	0,00 %
Valor Aquisição:	590,23		Data Aquis...:	19/04/2024
Encargo Acumul.:	41,31	0,00	Quota Mensal.:	0,00
Valor Residual.:	548,92		% Encargo....:	7,00 %
Data Garantia.:			Chapeira.:	
Grupo/Família:				
Número.:			Espécie.:	
Série.:			Data.:	
Fornecedor:			Inscr. Federal:	

341189 0000000021-0 RASTREADOR VEICULAR ST310UC2/R

Quantidade.....:	1		Taxa.....:	0,00 %
Valor Aquisição:	600,00		Data Aquis...:	20/09/2024
Encargo Acumul.:	16,83	0,00	Quota Mensal.:	0,00
Valor Residual.:	583,17		% Encargo....:	2,80 %
Data Garantia.:			Chapeira.:	
Grupo/Família:				
Número.:			Espécie.:	
Série.:			Data.:	
Fornecedor:			Inscr. Federal:	

341202 0000000022-0 RASTREADOR VEICULAR ST310UC2/R

Quantidade.....:	1		Taxa.....:	0,00 %
Valor Aquisição:	1.120,00		Data Aquis...:	23/12/2024
Encargo Acumul.:	2,72	0,00	Quota Mensal.:	0,00
Valor Residual.:	1.117,28		% Encargo....:	0,24 %
Data Garantia.:			Chapeira.:	
Grupo/Família:				
Número.:			Espécie.:	
Série.:			Data.:	
Fornecedor:			Inscr. Federal:	

***** Total Conta Contábil 1083 - Maquinas, Aparelhos e Equipamentos**

Valor Aquisicao:	55.083,19	
Encargo.....:	27.370,27	0,00
Valor Residual.:	27.712,92	

Conta Contábil: 1.2.06.001.001 - 1084 - Marcas, Direitos e Patentes Industriais

356952 0000000023-0 MARCAS DIREITOS E PATENTES

Quantidade.....:	1		Taxa.....:	0,00 %
Valor Aquisição:	2.220,00		Data Aquis...:	28/02/2025
Encargo Acumul.:	0,00	0,00	Quota Mensal.:	0,00
Valor Residual.:	2.220,00		% Encargo....:	0,00 %
Data Garantia.:			Chapeira.:	
Grupo/Família:				
Número.:			Espécie.:	
Série.:			Data.:	
Fornecedor:			Inscr. Federal:	

Relação Geral de Bens - Depreciação Fiscal

Nro Lcto	Bem - Adiçãc	Descrição	Período

***** Total Conta Contábil 1084 - Marcas, Direitos e Patentes Industriais**

Valor Aquisicao:	2.220,00	
Encargo.....:	0,00	0,00
Valor Residual.:	2.220,00	

Conta Contábil: 1.2.05.003.013 - 1087 - Moveis e Utensilios

340875 0000000009-0 MESA 120X 68 E GAVETEIRO

Quantidade.....:	1		Taxa.....:	0,00 %
Valor Aquisição:	560,00		Data Aquis...:	31/03/2017
Encargo Acumul.:	560,00	0,00	Quota Mensal.:	0,00
Valor Residual.:	0,00		% Encargo....:	100,00 %
Data Garantia.:			Chapeira.:	
Grupo/Família:				
Número.:			Espécie.:	
Série.:			Data.:	
Fornecedor:			Inscr. Federal:	

340876 0000000010-0 Cadeira gir. pres. 50mm c/ cost. br. corsa - ce pt

Quantidade.....:	1		Taxa.....:	0,00 %
Valor Aquisição:	300,00		Data Aquis...:	26/11/2018
Encargo Acumul.:	182,92	0,00	Quota Mensal.:	0,00
Valor Residual.:	117,08		% Encargo....:	60,97 %
Data Garantia.:			Chapeira.:	
Grupo/Família:				
Número.:			Espécie.:	
Série.:			Data.:	
Fornecedor:			Inscr. Federal:	

340933 0000000012-0 MOVEIS E UTENSILIOS 2016 ANTIGA CONTABILIDADE

Quantidade.....:	1		Taxa.....:	0,00 %
Valor Aquisição:	1.329,00		Data Aquis...:	01/01/2021
Encargo Acumul.:	1.329,00	0,00	Quota Mensal.:	0,00
Valor Residual.:	0,00		% Encargo....:	100,00 %
Data Garantia.:			Chapeira.:	
Grupo/Família:				
Número.:			Espécie.:	
Série.:			Data.:	
Fornecedor:			Inscr. Federal:	

***** Total Conta Contábil 1087 - Moveis e Utensilios**

Valor Aquisicao:	2.189,00	
Encargo.....:	2.071,92	0,00
Valor Residual.:	117,08	

Relação Geral de Bens - Depreciação Fiscal

Nro Lcto	Bem - Adiçãc	Descrição	Período

***** Total Periodo 01/04/2025 a 30/04/2025**

Valor Aquisicao:	190.964,04	
Encargo.....:	160.914,04	0,00
Valor Residual.:	30.050,00	

ANTONIO RENATO DELLANDREA:29267269968

Assinado de forma digital por ANTONIO RENATO DELLANDREA:29267269968

Relação Geral de Bens - Depreciação Fiscal

Nro Lcto	Bem - Adiçãc	Descrição	Período

Conta Contábil: 1.2.05.003.006 - 1080 - Computadores e Periféricos

332883 0000000016-0 CPU U1800 - 4GBRAM

Quantidade.....:	1		Taxa.....:	0,00 %
Valor Aquisição:	800,00		Data Aquis...:	04/02/2019
Encargo Acumul.:	465,12	0,00	Quota Mensal.:	0,00
Valor Residual.:	334,88		% Encargo....:	58,14 %
Data Garantia.:			Chapeira.:	
Grupo/Família:				
Número.:			Espécie.:	
Série.:			Data.:	
Fornecedor:			Inscr. Federal:	

332924 0000000057-0 IMPRESSORA LASERJET M

Quantidade.....:	1		Taxa.....:	0,00 %
Valor Aquisição:	500,00		Data Aquis...:	04/02/2019
Encargo Acumul.:	290,66	0,00	Quota Mensal.:	0,00
Valor Residual.:	209,34		% Encargo....:	58,13 %
Data Garantia.:			Chapeira.:	
Grupo/Família:				
Número.:			Espécie.:	
Série.:			Data.:	
Fornecedor:			Inscr. Federal:	

332884 0000000017-0 MONITOR LG1742

Quantidade.....:	1		Taxa.....:	0,00 %
Valor Aquisição:	200,00		Data Aquis...:	04/02/2019
Encargo Acumul.:	116,20	0,00	Quota Mensal.:	0,00
Valor Residual.:	83,80		% Encargo....:	58,10 %
Data Garantia.:			Chapeira.:	
Grupo/Família:				
Número.:			Espécie.:	
Série.:			Data.:	
Fornecedor:			Inscr. Federal:	

332923 0000000056-0 MONITOR AOC E1660

Quantidade.....:	1		Taxa.....:	0,00 %
Valor Aquisição:	200,00		Data Aquis...:	04/02/2019
Encargo Acumul.:	116,20	0,00	Quota Mensal.:	0,00
Valor Residual.:	83,80		% Encargo....:	58,10 %
Data Garantia.:			Chapeira.:	
Grupo/Família:				
Número.:			Espécie.:	
Série.:			Data.:	
Fornecedor:			Inscr. Federal:	

Relação Geral de Bens - Depreciação Fiscal

Nro Lcto	Bem - Adiçãc	Descrição	Período		
332887	0000000020-0	IMPRESSORA FISCAL BEMATECH MP 2100			
Quantidade.....:	1			Taxa.....:	0,00 %
Valor Aquisição:	2.500,00			Data Aquis...:	04/02/2019
Encargo Acumul.:	1.453,98		0,00	Quota Mensal.:	0,00
Valor Residual.:	1.046,02			% Encargo....:	58,16 %
Data Garantia.:				Chapeira.:	
Grupo/Família:					
Número.:				Espécie.:	
Série.:				Data.:	
Fornecedor:				Inscr. Federal:	
332907	0000000040-0	NOTEBOOK DELL I3 - 4GB RAM			
Quantidade.....:	1			Taxa.....:	0,00 %
Valor Aquisição:	1.800,00			Data Aquis...:	04/02/2019
Encargo Acumul.:	1.046,79		0,00	Quota Mensal.:	0,00
Valor Residual.:	753,21			% Encargo....:	58,16 %
Data Garantia.:				Chapeira.:	
Grupo/Família:					
Número.:				Espécie.:	
Série.:				Data.:	
Fornecedor:				Inscr. Federal:	
332885	0000000018-0	CPU CORE I3			
Quantidade.....:	1			Taxa.....:	0,00 %
Valor Aquisição:	1.100,00			Data Aquis...:	04/02/2019
Encargo Acumul.:	639,59		0,00	Quota Mensal.:	0,00
Valor Residual.:	460,41			% Encargo....:	58,14 %
Data Garantia.:				Chapeira.:	
Grupo/Família:					
Número.:				Espécie.:	
Série.:				Data.:	
Fornecedor:				Inscr. Federal:	
332889	0000000022-0	ESTABILIZADOR			
Quantidade.....:	1			Taxa.....:	0,00 %
Valor Aquisição:	100,00			Data Aquis...:	04/02/2019
Encargo Acumul.:	58,27		0,00	Quota Mensal.:	0,00
Valor Residual.:	41,73			% Encargo....:	58,27 %
Data Garantia.:				Chapeira.:	
Grupo/Família:					
Número.:				Espécie.:	
Série.:				Data.:	
Fornecedor:				Inscr. Federal:	

Relação Geral de Bens - Depreciação Fiscal

Nro Lcto	Bem - Adiçãc	Descrição	Período

332888 0000000021-0 ESTABILIZADOR

Quantidade.....:	1		Taxa.....:	0,00 %
Valor Aquisição:	100,00		Data Aquis...:	04/02/2019
Encargo Acumul.:	58,27	0,00	Quota Mensal.:	0,00
Valor Residual.:	41,73		% Encargo....:	58,27 %
Data Garantia.:			Chapeira.:	
Grupo/Família:				
Número.:			Espécie.:	
Série.:			Data.:	
Fornecedor:			Inscr. Federal:	

332886 0000000019-0 CPU CORE I3

Quantidade.....:	1		Taxa.....:	0,00 %
Valor Aquisição:	1.100,00		Data Aquis...:	04/02/2019
Encargo Acumul.:	639,59	0,00	Quota Mensal.:	0,00
Valor Residual.:	460,41		% Encargo....:	58,14 %
Data Garantia.:			Chapeira.:	
Grupo/Família:				
Número.:			Espécie.:	
Série.:			Data.:	
Fornecedor:			Inscr. Federal:	

332933 0000000064-0 EPSON IMPRESSORA TERMICA TM-T20X SERIAL/USB

Quantidade.....:	1		Taxa.....:	0,00 %
Valor Aquisição:	1.960,00		Data Aquis...:	07/10/2022
Encargo Acumul.:	0,00	0,00	Quota Mensal.:	0,00
Valor Residual.:	1.960,00		% Encargo....:	0,00 %
Data Garantia.:			Chapeira.:	
Grupo/Família:				
Número.:			Espécie.:	
Série.:			Data.:	
Fornecedor:			Inscr. Federal:	

***** Total Conta Contábil 1080 - Computadores e Periféricos**

Valor Aquisicao:	10.360,00	
Encargo.....:	4.884,67	0,00
Valor Residual.:	5.475,33	

Conta Contábil: 1.2.05.003.009 - 1083 - Maquinas, Aparelhos e Equipamentos

332925 0000000058-0 MONITOR DE VAZAMENTO COM SENSORES

Quantidade.....:	1		Taxa.....:	0,00 %
Valor Aquisição:	8.900,00		Data Aquis...:	22/12/2017
Encargo Acumul.:	3.584,08	0,00	Quota Mensal.:	0,00
Valor Residual.:	5.315,92		% Encargo....:	40,27 %
Data Garantia.:			Chapeira.:	
Grupo/Família:				
Número.:			Espécie.:	
Série.:			Data.:	
Fornecedor:			Inscr. Federal:	

Relação Geral de Bens - Depreciação Fiscal

Nro Lcto	Bem - Adiçãc	Descrição	Período		
332921	0000000054-0	COMPRESSOR DE AR SCHULTZ CSL15 BR 200 BRAVO			
Quantidade.....:	1			Taxa.....:	0,00 %
Valor Aquisição:	3.000,00			Data Aquis...:	04/02/2019
Encargo Acumul.:	872,32		0,00	Quota Mensal.:	0,00
Valor Residual.:	2.127,68			% Encargo....:	29,08 %
Data Garantia.:				Chapeira.:	
Grupo/Família:					
Número.:				Espécie.:	
Série.:				Data.:	
Fornecedor:				Inscr. Federal:	
332910	0000000043-0	CENTRAL TELEFONICA INTELBRAS ANM 3008 ST			
Quantidade.....:	1			Taxa.....:	0,00 %
Valor Aquisição:	900,00			Data Aquis...:	04/02/2019
Encargo Acumul.:	261,70		0,00	Quota Mensal.:	0,00
Valor Residual.:	638,30			% Encargo....:	29,08 %
Data Garantia.:				Chapeira.:	
Grupo/Família:					
Número.:				Espécie.:	
Série.:				Data.:	
Fornecedor:				Inscr. Federal:	
332916	0000000049-0	CARRINHO BATERIA JTS			
Quantidade.....:	1			Taxa.....:	0,00 %
Valor Aquisição:	500,00			Data Aquis...:	04/02/2019
Encargo Acumul.:	145,50		0,00	Quota Mensal.:	0,00
Valor Residual.:	354,50			% Encargo....:	29,10 %
Data Garantia.:				Chapeira.:	
Grupo/Família:					
Número.:				Espécie.:	
Série.:				Data.:	
Fornecedor:				Inscr. Federal:	
332911	0000000044-0	CENTRAL DE CAMERAS LUXISION 16 CH HD			
Quantidade.....:	1			Taxa.....:	0,00 %
Valor Aquisição:	1.100,00			Data Aquis...:	04/02/2019
Encargo Acumul.:	319,96		0,00	Quota Mensal.:	0,00
Valor Residual.:	780,04			% Encargo....:	29,09 %
Data Garantia.:				Chapeira.:	
Grupo/Família:					
Número.:				Espécie.:	
Série.:				Data.:	
Fornecedor:				Inscr. Federal:	

Relação Geral de Bens - Depreciação Fiscal

Nro Lcto	Bem - Adiçãc	Descrição	Período

332919 0000000052-0 MOTOR DE INDUÇÃO ONOFASICO DE GAIOLA ELETRO

Quantidade.....:	1		Taxa.....:	0,00 %
Valor Aquisição:	600,00		Data Aquis...:	04/02/2019
Encargo Acumul.:	174,46	0,00	Quota Mensal.:	0,00
Valor Residual.:	425,54		% Encargo....:	29,08 %
Data Garantia.:			Chapeira.:	
Grupo/Família:				
Número.:			Espécie.:	
Série.:			Data.:	
Fornecedor:			Inscr. Federal:	

332918 0000000051-0 SHAMPOOZEIRA RADIEX

Quantidade.....:	1		Taxa.....:	0,00 %
Valor Aquisição:	800,00		Data Aquis...:	04/02/2019
Encargo Acumul.:	232,73	0,00	Quota Mensal.:	0,00
Valor Residual.:	567,27		% Encargo....:	29,09 %
Data Garantia.:			Chapeira.:	
Grupo/Família:				
Número.:			Espécie.:	
Série.:			Data.:	
Fornecedor:			Inscr. Federal:	

***** Total Conta Contábil 1083 - Maquinas, Aparelhos e Equipamentos**

Valor Aquisicao:	15.800,00	
Encargo.....:	5.590,75	0,00
Valor Residual.:	10.209,25	

Conta Contábil: 1.2.05.003.013 - 1087 - Moveis e Utensilios

332868 0000000001-0 REFRIGERADOR DC51 475L BR. ELECTROLUX

Quantidade.....:	1		Taxa.....:	0,00 %
Valor Aquisição:	2.000,00		Data Aquis...:	21/07/2014
Encargo Acumul.:	1.489,54	0,00	Quota Mensal.:	0,00
Valor Residual.:	510,46		% Encargo....:	74,48 %
Data Garantia.:			Chapeira.:	
Grupo/Família:				
Número.:			Espécie.:	
Série.:			Data.:	
Fornecedor:			Inscr. Federal:	

332869 0000000002-0 FREEZER VERTICAL FE26 260 L. BR ELETROLU

Quantidade.....:	1		Taxa.....:	0,00 %
Valor Aquisição:	1.920,00		Data Aquis...:	08/08/2014
Encargo Acumul.:	1.420,39	0,00	Quota Mensal.:	0,00
Valor Residual.:	499,61		% Encargo....:	73,98 %
Data Garantia.:			Chapeira.:	
Grupo/Família:				
Número.:			Espécie.:	
Série.:			Data.:	
Fornecedor:			Inscr. Federal:	

Relação Geral de Bens - Depreciação Fiscal

Nro Lcto	Bem - Adiçãc	Descrição	Período		
332870	0000000003-0	ARQUIVO DE ACO 4 GAV 60 (RAO-4/61).			
Quantidade.....:	1			Taxa.....:	0,00 %
Valor Aquisição:	369,00			Data Aquis...:	27/08/2014
Encargo Acumul.:	271,54		0,00	Quota Mensal.:	0,00
Valor Residual.:	97,46			% Encargo....:	73,59 %
Data Garantia.:				Chapeira.:	
Grupo/Família:					
Número.:				Espécie.:	
Série.:				Data.:	
Fornecedor:				Inscr. Federal:	
332871	0000000004-0	Cortina de Ar 1,50m Migrare			
Quantidade.....:	1			Taxa.....:	0,00 %
Valor Aquisição:	850,00			Data Aquis...:	10/10/2014
Encargo Acumul.:	615,51		0,00	Quota Mensal.:	0,00
Valor Residual.:	234,49			% Encargo....:	72,41 %
Data Garantia.:				Chapeira.:	
Grupo/Família:					
Número.:				Espécie.:	
Série.:				Data.:	
Fornecedor:				Inscr. Federal:	
332872	0000000005-0	Cortina de Ar 1,50m Migrare			
Quantidade.....:	1			Taxa.....:	0,00 %
Valor Aquisição:	850,00			Data Aquis...:	29/10/2014
Encargo Acumul.:	615,51		0,00	Quota Mensal.:	0,00
Valor Residual.:	234,49			% Encargo....:	72,41 %
Data Garantia.:				Chapeira.:	
Grupo/Família:					
Número.:				Espécie.:	
Série.:				Data.:	
Fornecedor:				Inscr. Federal:	
332873	0000000006-0	40 BANQUETAS			
Quantidade.....:	1			Taxa.....:	0,00 %
Valor Aquisição:	1.400,00			Data Aquis...:	19/12/2016
Encargo Acumul.:	705,09		0,00	Quota Mensal.:	0,00
Valor Residual.:	694,91			% Encargo....:	50,36 %
Data Garantia.:				Chapeira.:	
Grupo/Família:					
Número.:				Espécie.:	
Série.:				Data.:	
Fornecedor:				Inscr. Federal:	

Relação Geral de Bens - Depreciação Fiscal

Nro Lcto	Bem - Adiçãc	Descrição	Período		
332874	0000000007-0	CAIXA ACUSTICA FRAHM PS200 PRETA			
Quantidade.....:	1			Taxa.....:	0,00 %
Valor Aquisição:	500,00			Data Aquis...:	02/10/2018
Encargo Acumul.:	162,49		0,00	Quota Mensal.:	0,00
Valor Residual.:	337,51			% Encargo....:	32,50 %
Data Garantia.:				Chapeira.:	
Grupo/Família:					
Número.:				Espécie.:	
Série.:				Data.:	
Fornecedor:				Inscr. Federal:	
332909	0000000042-0	TELEFONE PANASONIC			
Quantidade.....:	1			Taxa.....:	0,00 %
Valor Aquisição:	100,00			Data Aquis...:	04/02/2019
Encargo Acumul.:	28,96		0,00	Quota Mensal.:	0,00
Valor Residual.:	71,04			% Encargo....:	28,96 %
Data Garantia.:				Chapeira.:	
Grupo/Família:					
Número.:				Espécie.:	
Série.:				Data.:	
Fornecedor:				Inscr. Federal:	
332908	0000000041-0	TV LCD PHILCO 32"			
Quantidade.....:	1			Taxa.....:	0,00 %
Valor Aquisição:	800,00			Data Aquis...:	04/02/2019
Encargo Acumul.:	232,73		0,00	Quota Mensal.:	0,00
Valor Residual.:	567,27			% Encargo....:	29,09 %
Data Garantia.:				Chapeira.:	
Grupo/Família:					
Número.:				Espécie.:	
Série.:				Data.:	
Fornecedor:				Inscr. Federal:	
332927	0000000060-0	BALCÃO EXPOSITOR MADEIRA			
Quantidade.....:	1			Taxa.....:	0,00 %
Valor Aquisição:	1.800,00			Data Aquis...:	04/02/2019
Encargo Acumul.:	523,39		0,00	Quota Mensal.:	0,00
Valor Residual.:	1.276,61			% Encargo....:	29,08 %
Data Garantia.:				Chapeira.:	
Grupo/Família:					
Número.:				Espécie.:	
Série.:				Data.:	
Fornecedor:				Inscr. Federal:	

Relação Geral de Bens - Depreciação Fiscal

Nro Lcto	Bem - Adiçãc	Descrição	Período

332922 0000000055-0 CELULAR LG B220

Quantidade.....:	1		Taxa.....:	0,00 %
Valor Aquisição:	100,00		Data Aquis...:	04/02/2019
Encargo Acumul.:	28,96	0,00	Quota Mensal.:	0,00
Valor Residual.:	71,04		% Encargo....:	28,96 %
Data Garantia.:			Chapeira.:	
Grupo/Família:				
Número.:			Espécie.:	
Série.:			Data.:	
Fornecedor:			Inscr. Federal:	

332913 0000000046-0 BALCAO ATENDIMENTO - VERMELHO

Quantidade.....:	1		Taxa.....:	0,00 %
Valor Aquisição:	1.800,00		Data Aquis...:	04/02/2019
Encargo Acumul.:	523,39	0,00	Quota Mensal.:	0,00
Valor Residual.:	1.276,61		% Encargo....:	29,08 %
Data Garantia.:			Chapeira.:	
Grupo/Família:				
Número.:			Espécie.:	
Série.:			Data.:	
Fornecedor:			Inscr. Federal:	

332920 0000000053-0 LAVADORA DE PECAS MARCON - METAL

Quantidade.....:	1		Taxa.....:	0,00 %
Valor Aquisição:	800,00		Data Aquis...:	04/02/2019
Encargo Acumul.:	232,73	0,00	Quota Mensal.:	0,00
Valor Residual.:	567,27		% Encargo....:	29,09 %
Data Garantia.:			Chapeira.:	
Grupo/Família:				
Número.:			Espécie.:	
Série.:			Data.:	
Fornecedor:			Inscr. Federal:	

332917 0000000050-0 ESCADA DE ALUMINIO

Quantidade.....:	1		Taxa.....:	0,00 %
Valor Aquisição:	200,00		Data Aquis...:	04/02/2019
Encargo Acumul.:	58,27	0,00	Quota Mensal.:	0,00
Valor Residual.:	141,73		% Encargo....:	29,14 %
Data Garantia.:			Chapeira.:	
Grupo/Família:				
Número.:			Espécie.:	
Série.:			Data.:	
Fornecedor:			Inscr. Federal:	

Relação Geral de Bens - Depreciação Fiscal

Nro Lcto	Bem - Adiçãc	Descrição	Período		
332915	0000000048-0	FORNO ELETRICO PRATICA TECHNIPAN			
Quantidade.....:	1			Taxa.....:	0,00 %
Valor Aquisição:	3.500,00			Data Aquis...:	04/02/2019
Encargo Acumul.:	1.017,82		0,00	Quota Mensal.:	0,00
Valor Residual.:	2.482,18			% Encargo....:	29,08 %
Data Garantia.:				Chapeira.:	
Grupo/Família:					
Número.:				Espécie.:	
Série.:				Data.:	
Fornecedor:				Inscr. Federal:	
332912	0000000045-0	BALCAO PRATELEIRA BAIXA C/RODAS			
Quantidade.....:	1			Taxa.....:	0,00 %
Valor Aquisição:	2.000,00			Data Aquis...:	04/02/2019
Encargo Acumul.:	581,66		0,00	Quota Mensal.:	0,00
Valor Residual.:	1.418,34			% Encargo....:	29,08 %
Data Garantia.:				Chapeira.:	
Grupo/Família:					
Número.:				Espécie.:	
Série.:				Data.:	
Fornecedor:				Inscr. Federal:	
332914	0000000047-0	BALCAO EXPOSITOR			
Quantidade.....:	1			Taxa.....:	0,00 %
Valor Aquisição:	1.800,00			Data Aquis...:	04/02/2019
Encargo Acumul.:	523,39		0,00	Quota Mensal.:	0,00
Valor Residual.:	1.276,61			% Encargo....:	29,08 %
Data Garantia.:				Chapeira.:	
Grupo/Família:					
Número.:				Espécie.:	
Série.:				Data.:	
Fornecedor:				Inscr. Federal:	
332882	0000000015-0	BALCAO C/5 PORTAS E 4 GAVETAS			
Quantidade.....:	1			Taxa.....:	0,00 %
Valor Aquisição:	1.800,00			Data Aquis...:	04/02/2019
Encargo Acumul.:	523,39		0,00	Quota Mensal.:	0,00
Valor Residual.:	1.276,61			% Encargo....:	29,08 %
Data Garantia.:				Chapeira.:	
Grupo/Família:					
Número.:				Espécie.:	
Série.:				Data.:	
Fornecedor:				Inscr. Federal:	

Relação Geral de Bens - Depreciação Fiscal

Nro Lcto	Bem - Adiçãc	Descrição	Período

332880 0000000013-0 BALCAO P/FRIOS E QUENTES(ESTUFA)

Quantidade.....:	1		Taxa.....:	0,00 %
Valor Aquisição:	5.800,00		Data Aquis...:	04/02/2019
Encargo Acumul.:	1.686,37	0,00	Quota Mensal.:	0,00
Valor Residual.:	4.113,63		% Encargo....:	29,08 %
Data Garantia.:			Chapeira.:	
Grupo/Família:				
Número.:			Espécie.:	
Série.:			Data.:	
Fornecedor:			Inscr. Federal:	

332892 0000000025-0 MAQUINA CAFE EXPRESSO ITALIAN CAFFEE - C/MOEDOR

Quantidade.....:	1		Taxa.....:	0,00 %
Valor Aquisição:	1.500,00		Data Aquis...:	04/02/2019
Encargo Acumul.:	436,16	0,00	Quota Mensal.:	0,00
Valor Residual.:	1.063,84		% Encargo....:	29,08 %
Data Garantia.:			Chapeira.:	
Grupo/Família:				
Número.:			Espécie.:	
Série.:			Data.:	
Fornecedor:			Inscr. Federal:	

332891 0000000024-0 VENTILADOR DELTA PREMIUM170W TORRE

Quantidade.....:	1		Taxa.....:	0,00 %
Valor Aquisição:	250,00		Data Aquis...:	04/02/2019
Encargo Acumul.:	72,58	0,00	Quota Mensal.:	0,00
Valor Residual.:	177,42		% Encargo....:	29,03 %
Data Garantia.:			Chapeira.:	
Grupo/Família:				
Número.:			Espécie.:	
Série.:			Data.:	
Fornecedor:			Inscr. Federal:	

332890 0000000023-0 AR CONDICIONADO ELECTROLUX HEAT COOL 5130R

Quantidade.....:	1		Taxa.....:	0,00 %
Valor Aquisição:	1.500,00		Data Aquis...:	04/02/2019
Encargo Acumul.:	436,16	0,00	Quota Mensal.:	0,00
Valor Residual.:	1.063,84		% Encargo....:	29,08 %
Data Garantia.:			Chapeira.:	
Grupo/Família:				
Número.:			Espécie.:	
Série.:			Data.:	
Fornecedor:			Inscr. Federal:	

Relação Geral de Bens - Depreciação Fiscal

Nro Lcto	Bem - Adiçãc	Descrição	Período		
332881	0000000014-0	BALCAO REFRIGERADO P/ BEBIDAS C/4 PORTAS			
Quantidade.....:	1			Taxa.....:	0,00 %
Valor Aquisição:	3.500,00			Data Aquis...:	04/02/2019
Encargo Acumul.:	1.017,82		0,00	Quota Mensal.:	0,00
Valor Residual.:	2.482,18			% Encargo....:	29,08 %
Data Garantia.:				Chapeira.:	
Grupo/Família:					
Número.:				Espécie.:	
Série.:				Data.:	
Fornecedor:				Inscr. Federal:	
332894	0000000027-0	BALCAO AEREO COZINHA			
Quantidade.....:	1			Taxa.....:	0,00 %
Valor Aquisição:	150,00			Data Aquis...:	04/02/2019
Encargo Acumul.:	43,62		0,00	Quota Mensal.:	0,00
Valor Residual.:	106,38			% Encargo....:	29,08 %
Data Garantia.:				Chapeira.:	
Grupo/Família:					
Número.:				Espécie.:	
Série.:				Data.:	
Fornecedor:				Inscr. Federal:	
332879	0000000012-0	BALCAO CAIXA - ATENDIMENTO			
Quantidade.....:	1			Taxa.....:	0,00 %
Valor Aquisição:	2.500,00			Data Aquis...:	04/02/2019
Encargo Acumul.:	726,82		0,00	Quota Mensal.:	0,00
Valor Residual.:	1.773,18			% Encargo....:	29,07 %
Data Garantia.:				Chapeira.:	
Grupo/Família:					
Número.:				Espécie.:	
Série.:				Data.:	
Fornecedor:				Inscr. Federal:	
332878	0000000011-0	PRATELEIRA PARA PRODUTOS			
Quantidade.....:	1			Taxa.....:	0,00 %
Valor Aquisição:	2.000,00			Data Aquis...:	04/02/2019
Encargo Acumul.:	581,66		0,00	Quota Mensal.:	0,00
Valor Residual.:	1.418,34			% Encargo....:	29,08 %
Data Garantia.:				Chapeira.:	
Grupo/Família:					
Número.:				Espécie.:	
Série.:				Data.:	
Fornecedor:				Inscr. Federal:	

Relação Geral de Bens - Depreciação Fiscal

Nro Lcto	Bem - Adiçãc	Descrição	Período		
332877	0000000010-0	BALCAO C/PRATELEIRAS E RODAS			
Quantidade.....:	1			Taxa.....:	0,00 %
Valor Aquisição:	2.000,00			Data Aquis...:	04/02/2019
Encargo Acumul.:	581,66		0,00	Quota Mensal.:	0,00
Valor Residual.:	1.418,34			% Encargo....:	29,08 %
Data Garantia.:				Chapeira.:	
Grupo/Família:					
Número.:				Espécie.:	
Série.:				Data.:	
Fornecedor:				Inscr. Federal:	
332876	0000000009-0	PRATELEIRA BAIXA PARA BEBIDAS - FIXO			
Quantidade.....:	1			Taxa.....:	0,00 %
Valor Aquisição:	1.800,00			Data Aquis...:	04/02/2019
Encargo Acumul.:	523,39		0,00	Quota Mensal.:	0,00
Valor Residual.:	1.276,61			% Encargo....:	29,08 %
Data Garantia.:				Chapeira.:	
Grupo/Família:					
Número.:				Espécie.:	
Série.:				Data.:	
Fornecedor:				Inscr. Federal:	
332875	0000000008-0	PRATELEIRA PARA BEBIDAS - VINHO			
Quantidade.....:	1			Taxa.....:	0,00 %
Valor Aquisição:	2.000,00			Data Aquis...:	04/02/2019
Encargo Acumul.:	581,66		0,00	Quota Mensal.:	0,00
Valor Residual.:	1.418,34			% Encargo....:	29,08 %
Data Garantia.:				Chapeira.:	
Grupo/Família:					
Número.:				Espécie.:	
Série.:				Data.:	
Fornecedor:				Inscr. Federal:	
332906	0000000039-0	CADEIRA FIXA ESTOFADA C/APOIO BRAÇO			
Quantidade.....:	1			Taxa.....:	0,00 %
Valor Aquisição:	150,00			Data Aquis...:	04/02/2019
Encargo Acumul.:	43,62		0,00	Quota Mensal.:	0,00
Valor Residual.:	106,38			% Encargo....:	29,08 %
Data Garantia.:				Chapeira.:	
Grupo/Família:					
Número.:				Espécie.:	
Série.:				Data.:	
Fornecedor:				Inscr. Federal:	

Relação Geral de Bens - Depreciação Fiscal

Nro Lcto	Bem - Adiçãc	Descrição	Período		
332904	0000000037-0	CADEIRA FIXA ESTOFADA			
Quantidade.....:	1			Taxa.....:	0,00 %
Valor Aquisição:	100,00			Data Aquis...:	04/02/2019
Encargo Acumul.:	28,96		0,00	Quota Mensal.:	0,00
Valor Residual.:	71,04			% Encargo....:	28,96 %
Data Garantia.:				Chapeira.:	
Grupo/Família:					
Número.:				Espécie.:	
Série.:				Data.:	
Fornecedor:				Inscr. Federal:	
332903	0000000036-0	VENTILADOR DELTA PREMIUM - TORRE			
Quantidade.....:	1			Taxa.....:	0,00 %
Valor Aquisição:	250,00			Data Aquis...:	04/02/2019
Encargo Acumul.:	72,58		0,00	Quota Mensal.:	0,00
Valor Residual.:	177,42			% Encargo....:	29,03 %
Data Garantia.:				Chapeira.:	
Grupo/Família:					
Número.:				Espécie.:	
Série.:				Data.:	
Fornecedor:				Inscr. Federal:	
332895	0000000028-0	BALCAO PIA C/2 CUBA			
Quantidade.....:	1			Taxa.....:	0,00 %
Valor Aquisição:	250,00			Data Aquis...:	04/02/2019
Encargo Acumul.:	72,58		0,00	Quota Mensal.:	0,00
Valor Residual.:	177,42			% Encargo....:	29,03 %
Data Garantia.:				Chapeira.:	
Grupo/Família:					
Número.:				Espécie.:	
Série.:				Data.:	
Fornecedor:				Inscr. Federal:	
332902	0000000035-0	MESA ESCRITORIO EM L			
Quantidade.....:	1			Taxa.....:	0,00 %
Valor Aquisição:	400,00			Data Aquis...:	04/02/2019
Encargo Acumul.:	116,20		0,00	Quota Mensal.:	0,00
Valor Residual.:	283,80			% Encargo....:	29,05 %
Data Garantia.:				Chapeira.:	
Grupo/Família:					
Número.:				Espécie.:	
Série.:				Data.:	
Fornecedor:				Inscr. Federal:	

Relação Geral de Bens - Depreciação Fiscal

Nro Lcto	Bem - Adiçãc	Descrição	Período		
332901	0000000034-0	MESA ESCRITORIO C/2 GAVETAS			
Quantidade.....:	1			Taxa.....:	0,00 %
Valor Aquisição:	200,00			Data Aquis...:	04/02/2019
Encargo Acumul.:	58,27		0,00	Quota Mensal.:	0,00
Valor Residual.:	141,73			% Encargo....:	29,14 %
Data Garantia.:				Chapeira.:	
Grupo/Família:					
Número.:				Espécie.:	
Série.:				Data.:	
Fornecedor:				Inscr. Federal:	
332905	0000000038-0	CADEIRA FIXA ESTOFADA			
Quantidade.....:	1			Taxa.....:	0,00 %
Valor Aquisição:	100,00			Data Aquis...:	04/02/2019
Encargo Acumul.:	28,96		0,00	Quota Mensal.:	0,00
Valor Residual.:	71,04			% Encargo....:	28,96 %
Data Garantia.:				Chapeira.:	
Grupo/Família:					
Número.:				Espécie.:	
Série.:				Data.:	
Fornecedor:				Inscr. Federal:	
332899	0000000032-0	LIQUIDIFICADOR SEMP HEAVY			
Quantidade.....:	1			Taxa.....:	0,00 %
Valor Aquisição:	500,00			Data Aquis...:	04/02/2019
Encargo Acumul.:	145,50		0,00	Quota Mensal.:	0,00
Valor Residual.:	354,50			% Encargo....:	29,10 %
Data Garantia.:				Chapeira.:	
Grupo/Família:					
Número.:				Espécie.:	
Série.:				Data.:	
Fornecedor:				Inscr. Federal:	
332898	0000000031-0	LIQUIDIFICADOR SKYMSEN			
Quantidade.....:	1			Taxa.....:	0,00 %
Valor Aquisição:	600,00			Data Aquis...:	04/02/2019
Encargo Acumul.:	174,46		0,00	Quota Mensal.:	0,00
Valor Residual.:	425,54			% Encargo....:	29,08 %
Data Garantia.:				Chapeira.:	
Grupo/Família:					
Número.:				Espécie.:	
Série.:				Data.:	
Fornecedor:				Inscr. Federal:	

Relação Geral de Bens - Depreciação Fiscal

Nro Lcto	Bem - Adiçãc	Descrição	Período		
332897	0000000030-0	MICROONDAS PANASONIC NN ST254			
Quantidade.....:	1			Taxa.....:	0,00 %
Valor Aquisição:	200,00			Data Aquis...:	04/02/2019
Encargo Acumul.:	58,27		0,00	Quota Mensal.:	0,00
Valor Residual.:	141,73			% Encargo....:	29,14 %
Data Garantia.:				Chapeira.:	
Grupo/Família:					
Número.:				Espécie.:	
Série.:				Data.:	
Fornecedor:				Inscr. Federal:	
332896	0000000029-0	BALCAO C/2 PORTAS			
Quantidade.....:	1			Taxa.....:	0,00 %
Valor Aquisição:	250,00			Data Aquis...:	04/02/2019
Encargo Acumul.:	72,58		0,00	Quota Mensal.:	0,00
Valor Residual.:	177,42			% Encargo....:	29,03 %
Data Garantia.:				Chapeira.:	
Grupo/Família:					
Número.:				Espécie.:	
Série.:				Data.:	
Fornecedor:				Inscr. Federal:	
332926	0000000059-0	GELADEIRA EXPOSITORA			
Quantidade.....:	1			Taxa.....:	0,00 %
Valor Aquisição:	4.000,00			Data Aquis...:	07/03/2019
Encargo Acumul.:	1.126,88		0,00	Quota Mensal.:	0,00
Valor Residual.:	2.873,12			% Encargo....:	28,17 %
Data Garantia.:				Chapeira.:	
Grupo/Família:					
Número.:				Espécie.:	
Série.:				Data.:	
Fornecedor:				Inscr. Federal:	
332900	0000000033-0	CHAPA DE LANCHES NEW QUEEN STYLE			
Quantidade.....:	1			Taxa.....:	0,00 %
Valor Aquisição:	200,00			Data Aquis...:	04/12/2019
Encargo Acumul.:	58,27		0,00	Quota Mensal.:	0,00
Valor Residual.:	141,73			% Encargo....:	29,14 %
Data Garantia.:				Chapeira.:	
Grupo/Família:					
Número.:				Espécie.:	
Série.:				Data.:	
Fornecedor:				Inscr. Federal:	

Relação Geral de Bens - Depreciação Fiscal

Nro Lcto	Bem - Adiçãc	Descrição	Período

332893 0000000026-0 MAQUINA DE CAFEEXPRESSO C/2 GRUPOS (BICOS)

Quantidade.....:	1		Taxa.....:	0,00 %
Valor Aquisição:	5.000,00		Data Aquis...:	04/12/2019
Encargo Acumul.:	1.453,98	0,00	Quota Mensal.:	0,00
Valor Residual.:	3.546,02		% Encargo....:	29,08 %
Data Garantia.:			Chapeira.:	
Grupo/Família:				
Número.:			Espécie.:	
Série.:			Data.:	
Fornecedor:			Inscr. Federal:	

332928 0000000061-0 COMPRA DO POSTO

Quantidade.....:	1		Taxa.....:	0,00 %
Valor Aquisição:	120.000,00		Data Aquis...:	01/01/2022
Encargo Acumul.:	0,00	0,00	Quota Mensal.:	0,00
Valor Residual.:	120.000,00		% Encargo....:	0,00 %
Data Garantia.:			Chapeira.:	
Grupo/Família:				
Número.:			Espécie.:	
Série.:			Data.:	
Fornecedor:			Inscr. Federal:	

332929 0000000062-0 CHARBROILER VENANCIO A G AS AMERICANA MOD-60CM

Quantidade.....:	1		Taxa.....:	0,00 %
Valor Aquisição:	2.780,00		Data Aquis...:	10/03/2022
Encargo Acumul.:	0,00	0,00	Quota Mensal.:	0,00
Valor Residual.:	2.780,00		% Encargo....:	0,00 %
Data Garantia.:			Chapeira.:	
Grupo/Família:				
Número.:			Espécie.:	
Série.:			Data.:	
Fornecedor:			Inscr. Federal:	

332931 0000000063-0 ESTANTE 300 LUNASA CINZA

Quantidade.....:	1		Taxa.....:	0,00 %
Valor Aquisição:	1.788,00		Data Aquis...:	15/08/2022
Encargo Acumul.:	0,00	0,00	Quota Mensal.:	0,00
Valor Residual.:	1.788,00		% Encargo....:	0,00 %
Data Garantia.:			Chapeira.:	
Grupo/Família:				
Número.:			Espécie.:	
Série.:			Data.:	
Fornecedor:			Inscr. Federal:	

Relação Geral de Bens - Depreciação Fiscal

Nro Lcto	Bem - Adiçãc	Descrição	Período

***** Total Conta Contábil 1087 - Moveis e Utensilios**

Valor Aquisicao:	182.357,00	
Encargo.....:	19.753,77	0,00
Valor Residual.:	162.603,23	

Conta Contábil: 1.2.05.003.038 - 1103 - Equipamentos de Telecomunicações

352602 0000000065-0 TELEFONE CELULAR MOTOROLA XT2155-1 MOTO E20 32GB CINZA

Quantidade.....:	1		Taxa.....:	0,00 %
Valor Aquisição:	3.928,47		Data Aquis...:	29/01/2025
Encargo Acumul.:	0,00	0,00	Quota Mensal.:	0,00
Valor Residual.:	3.928,47		% Encargo....:	0,00 %
Data Garantia.:			Chapeira.:	
Grupo/Família:				
Número.:	49910		Espécie.:	NFE
Série.:	2		Data.:	29/01/2025
Fornecedor: 133506 - I9 ELETRONICOS LTDA			Inscr. Federal:	12.597.557/0001-30

***** Total Conta Contábil 1103 - Equipamentos de Telecomunicações**

Valor Aquisicao:	3.928,47	
Encargo.....:	0,00	0,00
Valor Residual.:	3.928,47	

***** Total Periodo 01/04/2025 a 30/04/2025**

Valor Aquisicao:	212.445,47	
Encargo.....:	30.229,19	0,00
Valor Residual.:	182.216,28	

ANTONIO RENATO DELLANDREA:29267269968

Assinado de forma digital por ANTONIO RENATO DELLANDREA:29267269968

OLEGARIO SOLUCOES AUTOMOBILISTICAS LTDA

CNPJ: 00.058.633/0001-50

POSIÇÃO 30/04/2025

	MAQUINAS E EQUIPAMENTOS	BEM	DEPRECIAÇÃO	IMOBILIZADO LIQUIDO
22/01/2019	MÁQUINA PARA ALINHAMENTO DE FAROIS	1.500,00	954,17	545,83
22/01/2019	FURADEIRA SCHULTZ	150,00	95,42	54,58
10/03/2011	DESMONTADORA DE PNEUS MODELO EL 1221 T 380V COM COL RECLIN VERDE	6.300,00	6.300,00	-
31/12/2003	maquinas	72.761,21	72.761,21	-
14/12/2004	Recarregador de bateria 220/12v, 20 amp na rappida 912 amp na lenta	300,00	300,00	-
01/11/2013	STB 4200 ELEVADOR P MTC (COM MANUAL)	10.000,00	10.000,00	-
01/10/2014	MINI CAMARA FRILUX	5.700,00	5.700,00	-
04/05/2015	BOB 240 P KIT - PATRIMONIO Nº 793	2.993,92	2.993,92	-
04/05/2015	BOB 240 P KIT	2.772,15	2.772,15	-
28/08/2015	REMOVEDOR DA ENGRENAGEM DA BOMBA DE ALTA PRESSAO patrimonio nº 800	424,36	416,46	7,90
27/06/2017	ADAPTADOR DO TPMS PATRIMONIO N. 657	1.561,61	1.242,35	319,26
22/12/2017	MAQUINA DE LIMPEZA BICOS C/CUBA 1 L EMB KA-042 KIT	1.036,21	773,13	263,08
19/01/2005	PANASONIC FORNO MN G 62 BH/BK PANAGRIL	620,00	620,00	-
05/07/2018	PISTOLA WALCOM HTE GENESI CARBONO 1.3 963013 CLEAR	2.390,00	1.653,75	736,25
21/01/2019	MULTIPLEXADOR OPTICO DATACOM E2/E3 OPTICAL MUX DM4E1	300,00	190,92	109,08
21/01/2019	DISTRIBUIDOR INTERNO OPTICO	250,00	159,10	90,90
21/01/2019	CLIMATIZADOR EVAPORATIVO - KERUILAI - KLF-06 BIG TANK	5.000,00	3.181,94	1.818,06
22/01/2019	SCANNER VEICULAR TMS	3.800,00	2.417,22	1.382,78
22/01/2019	SCANNER AUTOMOTIVO CHERY LAUNCH CX431 GDS	3.800,00	2.417,22	1.382,78
24/10/2012	CARREGADOR BATERIA JTS 50A C/ AUX. DE PARTIDA (1 RELOGIO)	424,91	424,91	-
22/01/2019	PAQUIMETRO WESTERM	100,00	63,61	36,39
11/07/2011	2-ELEVADOR AUTOMOTIVO	11.564,00	11.564,00	-
22/01/2019	CALIBRADOR DE PNEUS	250,00	159,03	90,97
08/07/2011	PRENSA HIDRAULICA 15T - BOVERNAU	549,68	549,68	-
24/11/2014	ASPIRADOR AGUA E PO 2000W - 70L - 220V - SCHULTZ	1.380,00	1.380,00	-
08/07/2011	CARRO PLATAFORMA 600KG	499,50	499,50	-
22/01/2019	RESERVATORIO GRADEADO CAPACIDADE 1000 LTS	1.000,00	636,11	363,89
08/07/2011	GUINCHO HIDRAULICO 500KG	733,45	733,45	-
22/01/2019	CARRINHO DE OLEO PIUSI - MODELO K500 F0033410A	3.500,00	2.226,39	1.273,61
22/01/2019	CARRINHO DE OLEO PIUSI - MODELO K500 F0033410A	3.500,00	2.226,39	1.273,61
22/01/2019	MACACO HIDRAULICO PARA TRASMISSÃO BOVENAU 600 KG	1.200,00	763,33	436,67
22/01/2019	KIT TU 113 FUEL INJECTION TEST	350,00	222,64	127,36
22/01/2019	CONJUNTO PEÇAS RADIEX BAR	800,00	508,89	291,11
22/01/2019	CAIXA DE MAGUEIRAS COMBUSTIVEL	400,00	254,44	145,56
22/01/2019	KIT ARREFECIMENTO	250,00	159,03	90,97
22/01/2019	CONJUNTO PARA TESTE DE PRESSAO O OLEO	500,00	318,06	181,94
22/01/2019	CONJUNTO SACADOR CAMBIO HR	850,00	540,69	309,31
25/07/2017	MANOMETRO PARA TRANSMISSAO AUTOMATICA	2.360,40	1.859,47	500,93
22/01/2019	SANGRADOR DE FREIO PLANATC SG 1200	400,00	254,44	145,56
22/01/2019	SECADOR VONDER STV 1500	120,00	76,33	43,67
10/10/2006	torquimetro estalo pro 44505/300	330,00	330,00	-
25/05/2007	IMPRESSORA FISCAL MP 2100	2.502,00	2.502,00	-
26/05/2008	COMPRESSOR REMANUFATURADO	780,00	780,00	-
26/05/2008	FILTRO SECADOR	220,00	220,00	-
26/05/2008	TUBO OURIFICIO FIXO	30,00	30,00	-
02/12/2008	DESK TOP NOVA CELELON COMBAT	698,00	698,00	-
06/05/2010	MOTOBOMBA MEAL 1630 3CV FRIF	1.100,00	1.100,00	-
31/12/2003	equipamentos	150.000,00	150.000,00	-
05/07/2011	CABINE PINTURA MOD.H2O C/BASAMENTO METALICO	54.992,00	54.992,00	-
08/07/2011	MAQUINA P/SOLDA MIG SMASHWELD TRIF.	3.400,00	3.400,00	-
08/07/2011	PAINEL SECAGEM INFRA-BAND DIGITAL III	1.794,00	1.794,00	-
08/07/2011	MAQUINA REPUXADORA SPOTTER 1800BAND	1.800,00	1.800,00	-
08/07/2011	ALINHADOR HID.CYBORG TG/SGG28 PCS	2.979,68	2.979,68	-
08/07/2011	MACACO JACARÉ 2T	610,00	610,00	-
08/07/2011	2-MALETA CHAPEADOR 43411/013	616,00	616,00	-

08/07/2011	2-CX FERRAMENTA CARGOBOX TRAMP.	1.110,00	1.110,00	-
08/07/2011	SOTECO ASP.EXTRATOR	1.490,00	1.490,00	-
08/07/2011	MIRKA KIT ASPIRADOR DE PÓ	1.572,00	1.572,00	-
08/07/2011	ESTICADOR HIDRAULICO 10T	899,00	899,00	-
08/07/2011	BOMBA CENTRIF. SCHNEIDER	1.200,00	1.200,00	-
26/09/2011	PURIFICADOR DE AGUA IBBL	640,00	640,00	-
20/12/2012	EQUIPAMENTOS	31.650,00	31.650,00	-
23/07/2014	EXTRATOR DE SUCO SPOLU RESIDENCIAL INOX	173,00	173,00	-
25/07/2014	FREEZER FRICON VERTICAL PORTA CEGA	2.300,00	2.300,00	-
22/01/2019	MAQUINA PARA BALANCEAMENTO ELDORADO	5.000,00	3.180,56	1.819,44
22/01/2019	MAQUINA PARA ALINHAMENTO DE PNEUS ELDORADO RAV TD 1700	5.000,00	3.180,56	1.819,44
22/01/2019	ELEVADOR AUTOMOTIVO EBERLE B 100 I4	7.000,00	4.452,78	2.547,22
22/01/2019	ELEVADOR AUTOMOTIVO EBERLE B 100 I4	7.000,00	4.452,78	2.547,22
22/01/2019	ELEVADOR AUTOMOTIVO EBERLE B 100 I4	7.000,00	4.452,78	2.547,22
22/01/2019	ELEVADOR AUTOMOTIVO EBERLE B 100 I4	7.000,00	4.452,78	2.547,22
22/01/2019	ELEVADOR AUTOMOTIVO EBERLE B 100 I4	7.000,00	4.452,78	2.547,22
22/01/2019	ELEVADOR AUTOMOTIVO EBERLE B 100 I4	7.000,00	4.452,78	2.547,22
22/01/2019	ELEVADOR AUTOMOTIVO EBERLE B 100 I4	7.000,00	4.452,78	2.547,22
22/01/2019	ELEVADOR AUTOMOTIVO EBERLE B 100 I4	7.000,00	4.452,78	2.547,22
22/01/2019	ELEVADOR AUTOMOTIVO EBERLE B 100 I4	7.000,00	4.452,78	2.547,22
22/01/2019	ELEVADOR AUTOMOTIVO EBERLE DUPLO - s90 54 - e1463	15.000,00	9.541,67	5.458,33
17/05/2017	COMPRESSOR DE AR 40 PCM 425L 10CV TRIFASICO 175 PSI MOTOR ABERTO - 00000160	8.276,56	6.678,72	1.597,84
22/01/2019	MAQUINA PARA CONSERTO DE DE AROS ELDORADO	4.000,00	2.544,44	1.455,56
22/01/2019	SHAMPOOZEIRA ELETRICA RADIEX	700,00	445,28	254,72
22/01/2019	LAVA JATO E MOTOBOMBA SCHNEIDER	1.000,00	636,11	363,89
22/01/2019	ESMERIL	150,00	95,42	54,58
22/01/2019	MAQUINA PARA LIMPEZA E TESTES DE BICOS INJETORES - KITEST	1.100,00	699,72	400,28
22/01/2019	SACADOR DE MOLAS RAVEN	1.000,00	636,11	363,89
22/01/2019	KIT AR CONDICIONADO VP 260 ND 2 STAGE VACUUM PUMP	2.500,00	1.590,28	909,72
25/03/2011	LAV A. PRESSÃO HD 512C KARCHER	1.368,00	1.368,00	-
	TOTAL MAQUINAS E EQUIPAMENTOS	**530.371,64**	**478.379,67**	**51.991,97**

	FERRAMENTAS	BEM	DEPRECIAÇÃO	IMOBILIZADO LIQUIDO
06/08/2015	BARRA DE SUPORTE	553,99	547,07	6,92
06/08/2015	JOGO	5.210,24	5.145,11	65,13
06/08/2015	JOGO	11.994,51	11.844,58	149,93
06/08/2015	JOGO	4.451,77	4.396,12	55,65
06/08/2015	JOGO	1.398,17	1.380,69	17,48
06/08/2015	JOGO	540,10	533,35	6,75
06/08/2015	JOGO	619,95	612,20	7,75
06/08/2015	BARRA DE SUPORTE M	402,31	397,28	5,03
19/09/2013	KIT NL 53	538,37	538,37	-
19/09/2013	JOGO	1.225,61	1.225,61	-
19/09/2013	JOGO	5.370,40	5.370,40	-
25/09/2013	TERMOMETRO	116,59	116,59	-
18/07/2005	KIT SCANNER C/ 20 CABOS	7.284,00	7.284,00	-
06/03/2014	JOGO	4.723,74	4.723,74	-
09/05/2014	JOGO	2.511,55	2.511,55	-
21/07/2014	JOGO	3.859,53	3.859,53	-
07/11/2014	JOGO	1.572,36	1.572,36	-
07/11/2014	USB KIT	629,55	629,55	-
04/05/2015	BOB 240 P KIT	2.993,92	2.993,92	-
26/06/2015	VOE ADAPTER	149,34	149,17	0,17
18/09/2015	JOGO	2.836,88	2.767,53	69,35
08/01/2016	JOGO	1.580,53	1.492,72	87,81
04/02/2016	POSITIONER	148,58	139,21	9,37
29/03/2016	BLUETOOTH DONGLE	427,88	394,48	33,40
27/04/2016	BLUETOOTH DONGLE	427,88	391,03	36,85
23/01/2017	Manometro	3.196,26	2.680,42	515,84

07/02/2017	APLICADOR MANGUEIRA ESPIRAL TAMPA E BOMBA DE COMBUSTIVEL	86,79	72,42	14,37
31/03/2017	KIT BASICO GDS PATRIMONIO N. 900	13.588,82	11.142,83	2.445,99
18/10/2005	CABO ADAPTADOR P/ PROGRAMAÇÃO	88,98	88,98	-
18/10/2005	HI SCAN APARELHO DETECCAO	10.911,00	10.911,00	-
22/01/2019	CAIXA DE FERRAMENTAS	200,00	127,22	72,78
22/01/2019	CARRINHO DE FERRAMENTAS	400,00	254,44	145,56
22/01/2019	CARRINHO DE FERRAMENTAS	200,00	127,22	72,78
22/01/2019	JOGO DE CHAVES C/SOQUETES	150,00	95,42	54,58
22/01/2019	MALETA BOSCH 54 TLG JOGOS DE PONTAS	100,00	63,61	36,39
22/01/2019	CARRINHO DE FERRAMENTAS	400,00	254,44	145,56
22/01/2019	CARRINHO DE FERRAMENTAS	200,00	127,22	72,78
22/01/2019	SUPORTE MOTOR RAVEN	1.500,00	954,17	545,83
22/01/2019	FERRAMENTAS GERAIS FIXADAS PAINEL	600,00	381,67	218,33
24/01/2017	KIT DE FERRAMENTAS ESPECIAIS PARA O NOVO TUCSON	8.581,50	7.194,16	1.387,34
22/01/2019	TORQUIMETRO DE ESTALO 44508 TRAMONTINA PRO	3.000,00	1.908,33	1.091,67
22/01/2019	TORQUIMETRO DE ESTALO 44508 TRAMONTINA PRO	3.000,00	1.908,33	1.091,67
23/12/2004	FERRAMENTAS	1.783,10	1.783,10	-
19/01/2006	Kit Ferramentas	150,00	150,00	-
23/12/2004	FERRAMENTAS	1.719,11	1.719,11	-
30/01/2019	PAINEL DE FERRAMENTAS	13.000,00	8.240,56	4.759,44
31/12/2003	ferramentas	100.000,00	100.000,00	-
	TOTAL FERRAMENTAS	**224.423,31**	**211.200,84**	**13.222,47**

	EDIFICAÇÕES	BEM	DEPRECIAÇÃO	IMOBILIZADO LIQUIDO
31/12/2003	EDIFICAÇÕES	215.166,75	215.166,75	-
20/12/2012	EDIFICAÇÕES	1.384.833,25	1.384.833,25	-
	TOTAL EDIFICAÇÕES	**1.600.000,00**	**1.600.000,00**	**-**

	TERRENOS	BEM	DEPRECIAÇÃO	IMOBILIZADO LIQUIDO
31/12/2003	EDIFICAÇÕES	49.000,00	-	49.000,00
	TOTAL TERRENOS	**49.000,00**	**-**	**49.000,00**

	MÓVEIS E UTENSILIOS	BEM	DEPRECIAÇÃO	IMOBILIZADO LIQUIDO
20/12/2012	MOVEIS E UTENSILIOS	23.760,00	23.760,00	-
31/12/2003	moveis e utensilios	40.000,00	40.000,00	-
23/07/2014	GRILL PROGAS ELETRICO PR-350E	377,00	377,00	-
23/07/2014	LIQUIDIFICADOR SIEMSEN COPO TRANS.1,5L	487,00	487,00	-
23/07/2014	MINI FORNO IND. PRATICA C/ VAPOR 220V	3.796,00	3.796,00	-
13/02/2015	COLETOR DE COPOS PRETO 20X46CM-PATRIMONIO Nº:588	220,00	220,00	-
10/03/2015	CADEIRA - PATRIMONIO Nº 902	134,00	134,00	-
27/03/2015	ALCATEL 4015 SMART AZUL MAR PPB/PI307/12	2.475,00	2.475,00	-
27/03/2015	APPLE IPHONE 6 64GB CINZA BASICO	3.777,00	3.777,00	-
07/05/2015	BOMBA DE VACUO 6 CFM DUPLO ESTAGIO COMPACTA	635,87	635,87	-
07/05/2015	GARRAFA INJETORA REFRIGERANTE R141B [LIMPEZA DE SISTEMA]	322,98	322,98	-
16/07/2015	ESTANTE DE ACO CINZA 40CM	1.020,04	1.013,24	6,80
15/01/2016	Jogo - PATRIMONIO 797	1.505,27	1.418,72	86,55
15/08/2017	CONJUNTO PROGRESSO DO TRABALHO E INTERNO	3.872,00	3.027,69	844,31
15/08/2017	PREPARACAO DO AGENDAMENTO	1.586,00	1.240,16	345,84
15/08/2017	AGENDAMENTO DE HOJE	1.367,00	1.068,92	298,08
15/08/2017	AGENDAMENTO DA SEMANA	768,00	600,53	167,47
23/08/2017	2 ESTANTES DE ACO - PROF. 40 CM	360,00	280,70	79,30
15/01/2018	MESA PARA ESCRITORIO 1,10	100,00	73,94	26,06
15/01/2018	ARMARIO 01 PORTA VASSOURA	50,00	36,97	13,03
24/01/2018	MESA P/ ESCRITOTIO PEQ.	80,00	58,96	21,04
22/01/2018	////VENTILADOR COLUNA MEGA 30CM BRITANIA-0,000x0,000	159,90	117,93	41,97
26/04/2018	ARMARIO SEM PORTAS	90,00	64,03	25,98
21/01/2019	CELULAR HUAWEI	120,00	76,37	43,63
21/01/2019	TELEFONE CELULAR HUAWEI	120,00	76,37	43,63
25/01/2019	CELULAR HUAWEY	150,00	95,29	54,71
21/01/2019	MESA EM L - BALCÃO ATENDIMENTO	2.000,00	1.272,78	727,22

21/01/2019	MESA - CAIXA - BALCÃO ATENDIMENTO	2.500,00	1.590,97	909,03
21/01/2019	CADEIRA ESTOFADA MÓVEL	100,00	63,64	36,36
25/01/2019	TELEFONE SEM FIO GIGASET A390	100,00	63,53	36,47
17/11/2005	MESA 120X68 P FORMING MONDEL LINHA 10500	333,00	333,00	-
17/11/2005	MESA 120X68 P FORMING MONDEWL LINHA 10500	333,00	333,00	-
17/11/2005	GAVETEIRO 3 GAV P/ MESA P FORMING MONDEL	125,00	125,00	-
17/11/2005	GAVETEIRO 3 GAV P/ MESA P FORMING MONDEL	125,00	125,00	-
28/01/2019	POLTRONA FIXA	700,00	444,11	255,89
28/01/2019	POLTRONA FIXA	700,00	444,11	255,89
28/01/2019	POLTRONA FIXA	700,00	444,11	255,89
28/01/2019	POLTRONA FIXA	700,00	444,11	255,89
28/01/2019	POLTRONA FIXA	700,00	444,11	255,89
28/01/2019	MESA DE CENTRO C/BASE DE VIDRO	600,00	380,67	219,33
28/01/2019	PAINEL FIXADO NA PAREDE C/RACK	3.800,00	2.410,89	1.389,11
29/03/2011	PURIFICADOR ELECTROLUX PA20G BC/PTA 220V	569,00	569,00	-
28/01/2019	AR CONDICIONADO BRIZE 12000 BTUS	1.200,00	761,33	438,67
28/01/2019	BANQUETA EM COURVIN	250,00	158,61	91,39
28/01/2019	BANQUETA EM COURVIN	250,00	158,61	91,39
28/01/2019	CADEIRA FIXA EM COURVIN	250,00	158,61	91,39
28/01/2019	CADEIRA FIXA EM COURVIN	250,00	158,61	91,39
28/01/2019	MESA ESCRITORIO - ATENDIMENTO	800,00	507,56	292,44
28/01/2019	CADEIRA MÓVEL	150,00	95,17	54,83
28/01/2019	TELEFONE S/FIO PANASONIC KX TG1711	100,00	63,44	36,56
28/01/2019	ARMARIO CPU	150,00	95,17	54,83
06/04/2011	TV LG 42LD460	1.747,00	1.747,00	-
28/01/2019	EXPOSITOR PRODUTOS - VOLVO	1.800,00	1.142,00	658,00
28/01/2019	EXPOSITOR PRODUTOS - HIUNDAY	1.800,00	1.142,00	658,00
28/01/2019	CADEIRA FIXA	100,00	63,44	36,56
28/01/2019	CADEIRA FIXA	100,00	63,44	36,56
28/01/2019	CADEIRA FIXA	100,00	63,44	36,56
27/02/2018	Cadeira Aproximacao S Executiva Preto Sem Braco CouroEco T19 Preto	700,00	509,25	190,75
26/02/2018	CADEIRA EXECUTIVA ALTA	200,00	145,56	54,44
28/01/2019	TV PHILCO 32"	800,00	507,56	292,44
28/01/2019	AR CONDICIONADO KOMECO ABS 12G 2LX	1.200,00	761,33	438,67
28/01/2019	MESA ESCRITORIO EM L C/4 GAVETAS	2.000,00	1.268,89	731,11
28/01/2019	ARMARIO C/8 GAVETAS E 2 PORTAS	900,00	571,00	329,00
28/01/2019	CADEIRA FIXA	100,00	63,44	36,56
28/01/2019	CADEIRA FIXA	100,00	63,44	36,56
28/01/2019	CADEIRA FIXA	100,00	63,44	36,56
28/01/2019	CADEIRA FIXA	100,00	63,44	36,56
25/09/2017	CADEIRA GIRATORIA USADA	480,00	369,87	110,13
28/01/2019	MESA ESCRITORIO EM L	700,00	444,11	255,89
28/01/2019	ARMARIO C/4 GAVETAS E 2 PORTAS	600,00	380,67	219,33
28/01/2019	ARMARIO C/4 GAVETAS E 2 PORTAS	600,00	380,67	219,33
28/01/2019	FRAGMENTADOR DE PAPEL LEADERSHIP	250,00	158,61	91,39
28/01/2019	AR CONDICIONADO KOMECO ABS 12G 2LX	1.200,00	761,33	438,67
28/01/2019	TELEFONE S/FIO PANASONIC KX TG 1371	100,00	63,44	36,56
13/09/2018	TV LED 39 SMART PH39N91DSGWA PHILCO PRETO 39	1.199,00	806,33	392,67
28/01/2019	CONJUNTO MESA C/2 BANQUETAS - ALUMÍNIO	500,00	317,22	182,78
28/01/2019	8 MESAS DE MADEIRA P/REFEIÇÃO	640,00	406,04	233,96
28/01/2019	24 CADEIRAS DE MADEIRA - REFEIÇÃO	720,00	456,80	263,20
28/01/2019	BALCAO COZNIHA C/4 GAVETAS E 5 PORTAS	450,00	285,50	164,50
28/01/2019	FREEZER	300,00	190,33	109,67
28/01/2019	COZINHA C/ CUBA; ARMARIOS - COMPLETA	4.500,00	2.855,00	1.645,00
28/01/2019	REFRIGERADOR CONSUL PRATICE	600,00	380,67	219,33
22/02/2018	FORNO MICROONDAS 20L ELECTROLUX MTD30	372,80	271,73	101,07
28/01/2019	ARMARIO BANCADA C/TAMPO DE MARMORE	2.000,00	1.268,89	731,11
28/01/2019	FOGAO PRATICE CONSUL	150,00	95,17	54,83
28/01/2019	FOGÃO INDUSTRIAL - FOGAREIRO C/2 BOCAS	250,00	158,61	91,39
28/01/2019	VENTILADOR DE PAREDE MULTISOL	200,00	126,89	73,11
28/01/2019	VENTILADOR DE PAREDE MULTISOL	200,00	126,89	73,11

25/01/2019	AR CONDICIONADO MIDEA 12000 BTUS	1.000,00	635,28	364,72
28/01/2019	32 CAMERAS DVR	2.400,00	1.522,67	877,33
21/01/2019	MESA C/ 4 GAVETAS - ATENDIMENTO	1.500,00	954,58	545,42
21/01/2019	CADEIRA ESTOFADA FIXA	100,00	63,64	36,36
21/01/2019	CADEIRA ESTOFADA FIXA	100,00	63,64	36,36
21/01/2019	CADEIRA ESTOFADA FIXA	100,00	63,64	36,36
21/01/2019	CADEIRA ESTOFADA FIXA	100,00	63,64	36,36
21/01/2019	TV LCD PHILCO 32"	800,00	509,11	290,89
21/01/2019	CADEIRA ESTOFADA MÓVEL	100,00	63,64	36,36
21/01/2019	CADEIRA ESTOFADA MÓVEL	100,00	63,64	36,36
21/01/2019	TV LCD PHILCO 32"	800,00	509,11	290,89
21/01/2019	CADEIRA ESTOFADA MÓVEL	100,00	63,64	36,36
21/01/2019	CADEIRA ESTOFADA MÓVEL	100,00	63,64	36,36
21/01/2019	BALCÃO C/4GAVETAS - ATENDIMENTO	150,00	95,46	54,54
21/01/2019	VENTILADOR VENTISOL - COLUNA	200,00	127,28	72,72
21/01/2019	MESA C/ 3 GAVETAS	150,00	95,46	54,54
21/01/2019	ARMÁRIO PEÇAS	100,00	63,64	36,36
21/01/2019	ESCADA DE ALUMÍNIO	150,00	95,46	54,54
21/01/2019	65 GAVETAS PLASTICAS PARA PEÇAS - MÉDIA (6,00 UN)	390,00	248,19	141,81
21/01/2019	PRATELEIRA MONTAVEL - METAL - 3 REPARTIÇÕES	500,00	318,19	181,81
21/01/2019	PRATELEIRA MONTAVEL - METAL - 3 REPARTIÇÕES	500,00	318,19	181,81
21/01/2019	PRATELEIRA MONTAVEL - METAL - 3 REPARTIÇÕES	500,00	318,19	181,81
21/01/2019	PRATELEIRA MONTAVEL - METAL - 2 REPARTIÇÕES	350,00	222,74	127,26
21/01/2019	RACK SWITCH E CENTRAIS - SUSPENSO	500,00	318,19	181,81
21/01/2019	ESTRUTURA BAIXA COM DIVISÓRIAS - MADEIRA	500,00	318,19	181,81
21/01/2019	VENTILADOR MONDIAL - COLUNA	200,00	127,28	72,72
21/01/2019	PAINEL INFORMATIVO PEQUENO - BRANCO	800,00	509,11	290,89
21/01/2019	PAINEL INFORMATIVO PEQUENO - BRANCO	800,00	509,11	290,89
21/01/2019	PAINEL INFORMATIVO GRANDE - BRANCO	1.200,00	763,67	436,33
21/01/2019	PAINEL INFORMATIVO PEQUENO - BRANCO	800,00	509,11	290,89
21/01/2019	QUADRO DE SERVIÇOS 7 PORTAS E GAVETAS	2.000,00	1.272,78	727,22
21/01/2019	BALCÃO DE ATENDIMENTO	150,00	95,46	54,54
21/01/2019	BALCÃO - ATENDIMENTO	150,00	95,46	54,54
21/01/2019	BALCÃO MÓVEL DE METAL	300,00	190,92	109,08
21/01/2019	PAINEL - QUADRO DE INFORMAÇÕES	100,00	63,64	36,36
22/01/2019	BALCÃO MÓVEL C/TOMADAS - METAL	200,00	127,22	72,78
22/01/2019	PRATELEIRA DE METAL C/27 GAVETAS PLASTICAS	200,00	127,22	72,78
22/01/2019	BANCADA COM MORÇA	600,00	381,67	218,33
22/01/2019	BANCADA COM MORÇA	600,00	381,67	218,33
22/01/2019	BANCADA COM MORÇA	600,00	381,67	218,33
22/01/2019	BANCADA COM MORÇA	600,00	381,67	218,33
22/01/2019	BANCADA COM MORÇA	600,00	381,67	218,33
22/01/2019	BANCADA COM MORÇA	600,00	381,67	218,33
22/01/2019	BANCADA COM MORÇA	600,00	381,67	218,33
22/01/2019	BANCADA COM MORÇA	600,00	381,67	218,33
22/01/2019	ARMARIO SUSPENSO C/2 PORTAS	100,00	63,61	36,39
18/07/2011	ARMÁRIO VESTUÁRIO DE ACO 12 DIVISÓRIAS	500,00	500,00	-
22/01/2019	BANCADA DE TRABALHO	200,00	127,22	72,78
22/01/2019	ARMARIO DE METAL 8 PORTAS	150,00	95,42	54,58
22/01/2019	CARRINHO BANCADA	200,00	127,22	72,78
22/01/2019	ESCADA DE MADEIRA	200,00	127,22	72,78
22/01/2019	LAVATÓRIO DE PEÇAS	200,00	127,22	72,78
22/01/2019	BANCADA DE 15 MTS C/MORÇA	2.000,00	1.272,22	727,78
22/01/2019	PRATELEIRA DE METAL C/56 CAIXAS PLASTICAS PEQUENAS	200,00	127,22	72,78
07/05/2015	BALANCA ELETRONICA P/GAS 50 KG	484,47	484,47	-
07/05/2015	CONJUNTO MANIFOLD MANG 150 CM COMPLETO [IMP] - ACTEC MAX	302,79	302,79	-
22/01/2019	CARRINHO MÓVEL	100,00	63,61	36,39
22/01/2019	BALCAO C/GAVETAS E PAINEL DE FERRAMENTAS (SOQUETES)	1.200,00	763,33	436,67
22/01/2019	PRATELEIRA DE METAL C/6 PRATELEIRAS	100,00	63,61	36,39
22/01/2019	PRATELEIRA DE METAL C/6 PRATELEIRAS	100,00	63,61	36,39
22/01/2019	PRATELEIRA DE METAL C/6 PRATELEIRAS	100,00	63,61	36,39

22/01/2019	PRATELEIRA DE METAL C/6 PRATELEIRAS	100,00	63,61	36,39
22/01/2019	PRATELEIRA DE METAL C/6 PRATELEIRAS	100,00	63,61	36,39
22/01/2019	PRATELEIRA DE METAL C/6 PRATELEIRAS	100,00	63,61	36,39
22/01/2019	PRATELEIRA DE METAL C/6 PRATELEIRAS	100,00	63,61	36,39
22/01/2019	PRATELEIRA DE METAL C/6 PRATELEIRAS	100,00	63,61	36,39
22/01/2019	PRATELEIRA DE METAL C/6 PRATELEIRAS	100,00	63,61	36,39
22/01/2019	PRATELEIRA DE METAL C/6 PRATELEIRAS	100,00	63,61	36,39
22/01/2019	PRATELEIRA DE METAL C/6 PRATELEIRAS	100,00	63,61	36,39
22/01/2019	PRATELEIRA DE METAL C/6 PRATELEIRAS	100,00	63,61	36,39
22/01/2019	PRATELEIRA DE METAL C/6 PRATELEIRAS	100,00	63,61	36,39
22/01/2019	PRATELEIRA DE METAL C/6 PRATELEIRAS	100,00	63,61	36,39
22/01/2019	PRATELEIRA DE METAL C/6 PRATELEIRAS	100,00	63,61	36,39
22/01/2019	PRATELEIRA DE METAL C/6 PRATELEIRAS	100,00	63,61	36,39
22/01/2019	PRATELEIRA DE METAL C/6 PRATELEIRAS	100,00	63,61	36,39
22/01/2019	ARMARIO C/2 PORTAS	200,00	127,22	72,78
22/01/2019	26 CADEIRAS FIXAS COM BRAÇO DE MESA	2.600,00	1.653,89	946,11
22/01/2019	LONGARINA C/2 ASSENTOS/MESINHA	250,00	159,03	90,97
22/01/2019	MESA OVAL - REUNIÃO	500,00	318,06	181,94
22/01/2019	QUADRO BRANCO PARA ANOTAÇÕES	100,00	63,61	36,39
25/01/2019	ARMÁRIO OVAL C/3 PORTAS	400,00	254,11	145,89
25/01/2019	MESA ESCRITÓRIO C/2 GAVETAS	1.200,00	762,33	437,67
25/01/2019	ARMA´RIO C/4 GAVETAS SIMPLES	150,00	95,29	54,71
25/01/2019	MESA ESCRITÓRIO C/3 GAVETAS	150,00	95,29	54,71
25/01/2019	MESA ESCRITÓRIO C/2 GAVETAS	150,00	95,29	54,71
25/09/2017	MESA 1,10 X 0,60	120,00	92,47	27,53
25/09/2017	MESA 1,10 X 0,60	220,00	169,52	50,48
25/01/2019	VENTILADOR VENTISOL - COLUNA	250,00	158,82	91,18
25/01/2019	CADEIRA FIXA ESTOFADA	100,00	63,53	36,47
25/01/2019	CADEIRA FIXA ESTOFADA	100,00	63,53	36,47
25/01/2019	CADEIRA MÓVEL CORVIM AZUL	150,00	95,29	54,71
25/01/2019	CADEIRA MÓVEL CORVIM AZUL	150,00	95,29	54,71
25/01/2019	MONITOR ACER V206 LED HQL	450,00	285,88	164,13
25/01/2019	NOTEBOOK ACER ASPIRE E1 S72-6	1.200,00	762,33	437,67
25/01/2019	NOTEBOOK ACER I3	1.200,00	762,33	437,67
25/01/2019	ARMÁRIO /2 PRATELEIRAS - 4 PORTAS E MESA ACOPLADA	2.500,00	1.588,19	911,81
25/01/2019	BALCÃO DE DOCUMENTOS C/2 GAVETAS	200,00	127,06	72,94
25/01/2019	MESA ESCRITÓRIO C/2 GAVETAS	150,00	95,29	54,71
25/01/2019	MESA ESCRITÓRIO ABAULADA	200,00	127,06	72,94
25/01/2019	ARMARIO C/2 PORTAS PARA CPU	200,00	127,06	72,94
25/09/2017	MESA PARA ESCRITORIO 1,10	360,00	277,40	82,60
25/01/2019	BALCÃO C/4 GAVETAS	150,00	95,29	54,71
25/01/2019	CADEIRA MÓVEL ESTOFADA	150,00	95,29	54,71
25/01/2019	CADEIRA MÓVEL ESTOFADA	150,00	95,29	54,71
25/01/2019	CADEIRA MÓVEL ESTOFADA	150,00	95,29	54,71
25/01/2019	CADEIRA MÓVEL ESTOFADA	150,00	95,29	54,71
25/01/2019	AR CONDICIONADO CONSUL 12000 BTUS	1.000,00	635,28	364,72
25/01/2019	COFRE CELI	600,00	381,17	218,83
25/01/2019	CELULAR XIOMI RED ACZA 16GB	539,40	342,67	196,73
25/01/2019	CELULAR XIOMI RED ACZA 16GB	539,04	342,44	196,60
25/01/2019	CELULAR XIOMI RED ACZA 16GB	539,04	342,44	196,60
25/01/2019	CELULAR XIOMI RED ACZA 16GB	539,04	342,44	196,60
25/01/2019	CELULAR XIOMI RED ACZA 16GB	539,04	342,44	196,60
25/01/2019	CELULAR XIOMI RED ACZA 16GB	539,04	342,44	196,60
25/01/2019	CELULAR XIOMI RED ACZA 16GB	539,04	342,44	196,60
25/01/2019	CELULAR XIOMI RED ACZA 16GB	539,40	342,67	196,73
25/01/2019	CELULAR XIOMI RED ACZA 16GB	539,04	342,44	196,60
25/01/2019	CELULAR XIOMI RED ACZA 16GB	539,04	342,44	196,60
25/01/2019	CELULAR XIOMI RED ACZA 16GB	539,04	342,44	196,60
17/11/2005	A2PI ARMARIO 2 PORTAS INTEIRICO P FORMING MONDEL	657,00	657,00	-
25/01/2019	SMART SAMSUNG GALAXY J1 MINI SP 8GB	366,09	232,57	133,52
17/11/2005	SUPORTE CPU ESTABILIZADR FIXO KIFA	52,00	52,00	-

17/11/2005	TECLADO RETRATIL P FORMING MONDEL	76,00	76,00	-
17/11/2005	ASS/ENC 3000 INJETADO FLEXMOVEL	72,00	72,00	-
17/11/2005	BASE SECRETARIA MEC FLEXFORM	136,00	136,00	-
06/02/2019	SUPORTE DE MOTOR COM BARRA FIXA 108 FORTG-CAR	234,98	148,49	86,49
20/02/2019	AR COND SPLIT 12000BTUS PH12000TQFM5 . Q/FRIO BULCO	1.399,00	878,65	520,35
15/02/2019	RELÓGIO DIGITAL OFICINA	120,00	75,53	44,47
21/03/2019	MESA ESCRITORIO	550,00	341,00	209,00
10/04/2019	PURIFICADOR DE AGUA BIVOLT PE11B	389,98	239,62	150,36
30/08/2021	TORQUIMETRO ESTALO PRO 44505/300	6.258,76	2.327,91	3.930,85
25/08/2009	CADEIRA GIRATORIA EXECUTIVA AZUL ROYAL - 2 UNID	498,00	498,00	-
06/10/2009	PERSIANAS VERTICAIS	1.300,00	1.300,00	-
16/08/2010	MICROONDAS 31L	310,00	310,00	-
19/03/2011	CADEIRA EXECUTIVA GIRATORIA/ TECIDO JS VERMELHO/PLATAFORMA COM BRAÇO	375,00	375,00	-
13/04/2011	2-POLTRONA NINA	1.400,00	1.400,00	-
13/04/2011	3-POLTRONA NINA CORIN VERMELHA	2.100,00	2.100,00	-
13/04/2011	2- BANQUETA HORSE	500,00	500,00	-
06/04/2011	TV LG 42LD460	1.747,00	1.747,00	-
24/10/2013	PURIF.AGUA DOM.FR-600 BRCO.IBBL	593,00	593,00	-
	TOTAL MÓVEIS E UTENSILIOS	**203.869,09**	**163.144,72**	**40.724,37**

	VEICULOS	BEM	DEPRECIAÇÃO	IMOBILIZADO LIQUIDO
23/10/2013	AUTOMOVEL CHERY-RELY PICK UP-PRATA 50, 2	35.490,00	35.490,00	-
28/04/2014	VOLVO, V40 BRANCO	161.500,00	161.500,00	-
31/12/2003	veiculos	69.800,00	69.800,00	-
29/01/2016	I/VOLVO XC60 T5 MOMENTUM	159.296,82	159.296,82	-
29/06/2018	AUTOMOVEL FORD-COURIER L 1.6. CIL.:1.6, 2008-2009, Branca, A,MEY4185,REN.: 979279283,CH: 9BFPSZPPA9B	9.400,00	9.400,00	-
09/12/2004	MOTOCICLETA CG TITAN KS VERMELHA	5.500,00	5.500,00	-
11/01/2010	I/VOLVO XC60 3.OT AWD	131.000,00	131.000,00	-
29/11/2012	AUTOMOVEL HYUNDAI HB20 COMFORT PLUS C/AUDIO 1.6 16V 4P MANUAL FLEX 2013	41.235,00	41.235,00	-
	TOTAL VEICULOS	**613.221,82**	**613.221,82**	**-**

	EQUIPAMENTOS DE INFORMATICA	BEM	DEPRECIAÇÃO	IMOBILIZADO LIQUIDO
20/12/2012	EQUIPAMENTOS DE INFORMATICA	10.098,00	10.098,00	-
17/01/2013	UND PROC DIG PEQ CAP COMPUSONIC MODE C645 4GB 500GB - ACESSORIOS	879,00	879,00	-
05/06/2013	SISTEMA OPERACIONAL WINDOWS 8	258,41	258,41	-
05/06/2013	MICROCOMPUTADOR PORTATIL DELL INSPIRON COM TELA DE 15 POLEGADAS	2.353,60	2.353,60	-
14/08/2013	(05) Microcomputador portatil Dell Inspiron 1	6.342,80	6.342,80	-
14/08/2013	Microcomputador portatil Dell Inspiron 1	6.342,80	6.342,80	-
14/08/2013	Sistema operacional Windows 8 EM em port	1.317,40	1.317,40	-
14/08/2013	Software adicional	9,15	9,15	-
09/09/2013	Microcomputador portatil Dell Inspiron 1	2.534,16	2.534,16	-
09/09/2013	Sistema operacional Windows 8 EM em port	534,12	534,12	-
11/11/2013	Microcomputador Portatil Dell Inspiron 14	1.258,41	1.258,41	-
11/11/2013	Sistema operacional Windows 8 EM em port	259,60	259,60	-
20/05/2014	APPLE IPHONE 5S 16GB CINZA BASICO	3.072,30	3.072,30	-
20/05/2014	SIM CARD 4G 128Kb Nano SC	15,00	15,00	-
31/12/2003	equipamentos de informatica	16.290,00	16.290,00	-
28/07/2015	ROUTER ACCESS POINT WIRELESS L1-RW141 150MBPS 1 ANTENA 5DBI 4 SAIDAS RJ45 - LINK ONE***GARANTIA6MES	89,00	89,00	-
25/07/2005	MONITOR 15"	399,33	399,33	-
25/07/2005	DRIVE CD ROOM	67,00	67,00	-
12/09/2017	NOTEBOOK ESSENTIALS E34 INTEL CORE I3 4GB 1TB LED FULL HD 15,6 W10 PRETO - SAMSUNG	1.754,98	1.754,98	-
25/07/2005	TECLADO	32,00	32,00	-
25/07/2005	MOUSE 2 UNIDADES	35,00	35,00	-
21/01/2019	NOTEBOOK DELL I 3 - 4 GB RAM	1.600,00	1.600,00	-
05/03/2011	2 MONITORES LCD AOC 18 5 - F19L WIDESCREEN DVI	796,00	796,00	-
28/01/2019	ESTABILIZADOR JR PLUS	100,00	100,00	-
04/07/2013	CZ195A 696 - HP-IMP LS PRO 400 M401N(CZ1	784,00	784,00	-
28/01/2019	CPU I3 4GB RAM	800,00	800,00	-
28/01/2019	NOTEBOOK ASUS I7 UX501J	3.800,00	3.800,00	-

28/01/2019	NOTEBOOK I7 DELL 4510V - 8 GBRAM	3.200,00	3.200,00	-
28/01/2019	IMPRESSORA PANASONIC KX MB783	400,00	400,00	-
28/01/2019	NOTEBOOK DELL I5 P25F	1.800,00	1.800,00	-
22/01/2019	TABLET HIUNDAY	350,00	350,00	-
21/01/2019	NOTEBOOK HP INTEL I3	1.600,00	1.600,00	-
21/01/2019	NOTEBOOK ACER INTEL I3 - 3GB RAM; 320 HD	1.600,00	1.600,00	-
21/01/2019	TELEFONE S/FIO PANASONIC KX TG 4011	150,00	150,00	-
01/11/2009	MONITOR LCD F19	398,00	398,00	-
15/08/2017	NOTEBOOK SAMSUNG - MODELO NP300E4C	720,00	720,00	-
08/02/2010	TRES MONITOR AOC LCD18,5 F19	1.194,00	1.194,00	-
04/04/2016	BEMATECH IMPRESSORA FISCAL TERMICA MP-4200 TH FI II	2.759,00	2.759,00	-
21/01/2019	CPU MEGAWARE I3 - 6GB RAM	1.300,00	1.300,00	-
21/01/2019	ESTABILIZADOR BST 1200	150,00	150,00	-
21/01/2019	IMPRESSORA LASERJET M1132 MFP - HP	1.200,00	1.200,00	-
21/01/2019	NOTEBOOK DELL I3 - 4GB RAM	1.600,00	1.600,00	-
21/01/2019	MODEM PTLINK	100,00	100,00	-
21/01/2019	MODEM EMBRATEL FCD IP - PILOTO 21073131	150,00	150,00	-
22/01/2019	NOTEBOOK DELL I3 - 4GB RAM	1.600,00	1.600,00	-
22/01/2019		150,00	150,00	-
22/01/2019	CPU	800,00	800,00	-
25/01/2019	NOTEBOOK ACER ASPIRE E 15 I3	1.200,00	1.200,00	-
25/01/2019	BASE COOLER P/NOTEBOOK	100,00	100,00	-
26/11/2018	MONITOR LED 19.5 ACER HD/VGA/HDMI - V206HQL BBI	1.197,00	1.197,00	-
25/01/2019	NOTEBOOK ACER I3	1.200,00	1.200,00	-
25/01/2019	MONITOR AOC E2050 WN	200,00	200,00	-
25/01/2019	CPU PENTIUM G645, 4GBRAM	1.000,00	1.000,00	-
25/01/2019	MODEM LINK ONE	150,00	150,00	-
25/01/2019	MONITOR SAMSUNG B1630N	200,00	200,00	-
17/07/2013	Servidor PowerEdge T110 II	2.927,67	2.927,67	-
25/01/2019	NOBREAK APC BACK UPS 700	400,00	400,00	-
25/01/2019	SWITCH DELL POWER 2824	500,00	500,00	-
25/01/2019	NOTEBOOK SONY I5 42000 - 8GB RAM	2.000,00	2.000,00	-
07/12/2018	Servidor Dell PowerEdge T130	2.998,97	2.998,97	-
30/08/2006	PROCESSADOR INTEL CELERON	800,00	800,00	-
23/08/2006	COMPUTADOR INTEL S478	955,00	955,00	-
11/06/2007	IMPRESSORA EPSON LX-300+ MATRICIAL	718,00	718,00	-
04/06/2007	COMPUTADOR AMD 754P SEMPRON 2800+ BOX 64BIT	700,00	700,00	-
09/08/2007	MONITOR LCD 17	549,76	549,76	-
18/02/2019	NOT. AVELL C65-7 D81LO16M480L8 GTX 1060 6GB 144HZ -17.3	5.555,00	5.555,00	-
10/04/2019	NOTEBOOK LENOVO IDEAPAD 330S INTEL CORE I7 8GB	3.599,00	3.599,00	-
16/06/2009	computador	559,80	559,80	-
27/09/2010	NOTEBOOK HP 642 - 230 BR CI 3 W7HB	1.698,00	1.698,00	-
04/10/2010	DESKTOP MEGAWARE	777,98	777,98	-
16/02/2011	multifuncional HP	399,00	399,00	-
05/03/2011	COMPUTADOR INTEL CELERON DUAL CORE E-1400 LINUX	719,28	719,28	-
01/04/2011	COMPUTADOR COMPLETO	1.414,00	1.414,00	-
28/05/2011	NOTEBOOK VAIO SONY PRATA	2.100,00	2.100,00	-
20/09/2011	HD SATA II WD 300GB 7200RPM 16MB	139,00	139,00	-
03/11/2011	SERVIDOR POWEREDGE T110 II	2.285,79	2.285,79	-
03/11/2011	SOFTWARE/INFORMATIVO	4,56	4,56	-
02/03/2012	computador sim 18180 ci3 w7hp	998,00	998,00	-
10/02/2025	X431 IMMO PAD COM XPROG3 LAUNCH	24.990,00	548,39	24.441,61
	EQUIPAMENTOS DE INFORMATICA	**146.078,87**	**121.637,26**	**24.441,61**

	INSTALAÇÕES	BEM	DEPRECIAÇÃO	IMOBILIZADO LIQUIDO
19/08/2013	Cobertura Metálica	50.000,00	50.000,00	-
18/09/2013	Fechamento na parte de traz, parte super	2.700,00	2.700,00	-
22/01/2019	OSCILANTE CLIMATIZADOR EVAPORIZADOR DE NEVOA - AG	2.500,00	1.590,28	909,72
22/01/2019	OSCILANTE CLIMATIZADOR EVAPORIZADOR DE NEVOA - AG	2.500,00	1.590,28	909,72

22/01/2019	OSCILANTE CLIMATIZADOR EVAPORIZADOR DE NEVOA - AG	2.500,00	1.590,28	909,72
	TOTAL INSTALAÇÕES	**60.200,00**	**57.470,83**	**2.729,17**

	CENTRAIS ELETRONICAS E APARELHOS	BEM	DEPRECIAÇÃO	IMOBILIZADO LIQUIDO
31/12/2003	centrais eletronicas	10.000,00	10.000,00	-
01/10/2015	APPLE IPHONE 5C 8GB BRANCO PPB/PI643/10	1.305,00	1.268,39	36,61
01/10/2015	MICROSOFT 435 DS SMART BRCO PPB/PI307/12	1.926,00	1.871,97	54,03
22/12/2017	SMART SAMSUNG GALAXY J1 MINI SP 8GB DOURADO NACIONAL	366,09	273,14	92,95
12/03/2018	////TELEFONE S/FIO TS40 PTO INTELBRAS-1,000x1,000	154,68	111,97	42,71
29/11/2018	11 UN. CELULAR XIOMI REDMI 5ACZA16GB	5.929,44	3.860,72	2.068,72
20/09/2005	TELEFONE INTELBRAS	73,80	73,80	-
21/01/2019	CENTRAL TELEFONICA XT-160 DIGISTAR	4.000,00	2.545,56	1.454,44
20/11/2018	CELULAR GALAXY NOTE 9 128GB AZUL NA	4.049,10	2.646,54	1.402,56
21/12/2005	ap cel gsm motorola v3	1.178,10	1.178,10	-
21/12/2005	ap celular gsm motorola azul	778,10	778,10	-
31/07/2007	CENTRAL TELEFONICO, 24 RAMAIS,	3.691,24	3.691,24	-
23/01/2019	TELEFONE SEM FIO PANASONIC	458,57	291,57	167,00
10/04/2019	CELULAR SAMSUNG	4.949,10	3.040,95	1.908,15
02/04/2009	computador completo - telefone	1.284,98	1.284,98	-
01/06/2010	CINCO AP GSM SANSUNG S5230L S/C	2.173,80	2.173,80	-
04/05/2023	HONE SAMSUNG GALAXY M13 128GB COBRE NACIONAL	1.300,00	262,53	1.037,47
	TOTAL CENTRAIS ELETRONICAS E APARELHOS	**43.618,00**	**35.353,35**	**8.264,65**

	BEM	DEPRECIAÇÃO	IMOBILIZADO LIQUIDO
TOTAL GERAL	**3.470.782,73**	**3.280.408,50**	**190.374,23**

OBS: Todos os itens anteriores a 01/01/2024 não são de responsabilidade da Prime Contabil, a responsabilidade da Prime iniciou-se em 01/01/2024 e respondemos somente pelos itens após esta data. Todos estes valores e depreciações anteriores a 01/01/2024 foram fornecidos pelo antigo escritório contabil responsável na época.

FABIO ROBERTO CASTANHEIRO:69413916934

Assinado de forma digital por FABIO ROBERTO CASTANHEIRO:69413916934
Dados: 2025.05.20 16:48:01 -03'00'

Fabio Roberto Castanheiro
Contador - CRC/SC 18060/O-6
CPF: 694.139.169-34

OLEGARIO MOTORS LTDA

CNPJ: 18.537.926/0001-86

POSIÇÃO 30/04/2025				
EQUIPAMENTOS DE INFORMATICA 01.2.3.01.0004		**BEM**	**DEPRECIAÇÃO**	**IMOBILIZADO LIQUIDO**
	SALDO ANTERIOR:	-		
27/09/2013	SISTEMA OPERACIONAL WINDOWS 8	1.317,40	1.317,40	-
27/09/2013	SOFTWARE ADICIONAL	9,15	9,15	-
27/09/2013	SISTEMA OPERACIONAL WINDOWS 8	526,96	526,96	-
3/10/2013	TV 39 LG LED 39LN5700 FHD/DTV/USB/WIFI	1.680,57	1.680,57	-
7/02/2019	MONITOR PHILIPS 17 POLEGADAS	300,00	300,00	-
7/02/2019	NOTEBOOK DELL RECEPÇÃO	1.200,00	1.200,00	-
11/02/2014	(3) Microcomputador Portatil Dell Inspiron 1	3.794,34	3.794,34	-
11/02/2014	(3) Sistema operacional Windows 8 EM em port	786,84	786,84	-
7/02/2019	EQUIPAMENTO PARA RECORTE DE PAPEL SILHOUETTE CAMEO	1.800,00	1.800,00	-
14/06/2018	NOTEBOOK STILO XCI7660 INTEL CORE I3 4GB 1TB LED 14" LINUX CINZA ESCURO - POSITIVO	5.419,96	5.419,96	-
8/02/2019	NOTEBOOK POSITIVO I3	1.200,00	1.200,00	-
8/02/2019	ESTABILIZADOR ETERNITY 3E FORCELINE	100,00	100,00	-
8/02/2019	IMPRESSORA HP LASER JET M1212NF MFP	850,00	850,00	-
8/02/2019	CPU WINDOWS 7 INTEL CORE 2	700,00	700,00	-
8/02/2019	NOTEBOOK CORE I3	1.200,00	1.200,00	-
8/02/2019	NOTEBOOK DELL 4GB RAM, 500 GB HD WINDOWS 7 I3	2.000,00	2.000,00	-
8/02/2019	NOTEBOOK DELL 4GB RAM, 500 GB HD WINDOWS 7 I3	2.000,00	2.000,00	-
8/02/2019	NOTEBOOK DELL I3 WINDOWS 10 4GB RAM 650 HD	2.500,00	2.500,00	-
8/02/2019	NOTEBOOK DELL 35781493257	1.800,00	1.800,00	-
8/02/2019	MONITOR ACER V206HQL	500,00	500,00	-
8/02/2019	NOTEBOOK DELL 6093646741	800,00	800,00	-
8/02/2019	DELL POWER EDGE T110 II INTEL XEON	2.300,00	2.300,00	-
8/02/2019	ESTABILIZADOR ETERNITY 3E FORCELINE	100,00	100,00	-
8/02/2019	MONITOR AOC 17	300,00	300,00	-
26/03/2019	Microcomputador Portatil Dell Inspiron 14 3421	3.599,00	3.599,00	-
24/04/2020	MULTIFUNCIONAL HP LASERJET PRO M428DW.LASER. MONO. WI-FI. 110V - TOT TRIB.	1.976,91	1.976,91	-
1/05/2020	MULTIFUNCIONAL HP LASERJET PRO M4220W LASER. MONO. WI-FI. 110V - TOT TRIB.51617	1.899,90	1.899,90	-
18/11/2020	NOTEBOOK ASUS X543UA-GQ3213T INTEL CORE 15 8GB 256GB SSD 15.6 WINDOWS 10 - CINZ	17.579,94	15.861,01	1.718,93
9/09/2013	IMP. HP MULTIFUNCIONAL LASERJET PRO M121	780,00	780,00	-
13/05/2014	(3) Microcomputador Portatil Dell Inspiron 1	3.552,49	3.552,49	-
13/05/2014	(3) Microcomputador Portatil Dell Inspiron 1	3.552,49	3.552,49	-
13/05/2014	Sistema operacional Windows 8.1 64bit em	738,00	738,00	-
12/06/2014	APC No-break Back-UPS 700VA-350-Watt Biv	385,22	385,22	-
4/07/2014	Sistema operacional Windows 8.1 64bit em	1.028,00	1.028,00	-
8/02/2019	ETHERNET SWITCH MYMAX MMX/1524-24P	1.500,00	1.500,00	-
4/07/2014	Microcomputador Portatil Dell Inspiron 1	5.047,23	5.047,23	-
21/11/2014	Microcomputador Portatil Dell Latitude 3	2.970,61	2.970,61	-
13/09/2013	PROCESSADOR INTEL IS MEMORIA 8GB HD 1000GB GABINETE GRAVADOR DE DVD	1.529,00	1.529,00	-

27/09/2013	MICROCOMPUTADOR PORTATIL DELL INSPIRION	2.649,11	2.649,11	-
17/10/2015	Tablet Galaxy Tab E T560 Quad-Core 1.3GH	693,15	693,15	-
27/09/2013	SISTEMA OPERACIONAL WINDOWS 8	526,96	526,96	-
8/02/2019	TABLET SAMSUNG	400,00	400,00	-
10/03/2022	REF. NF 34706 1 Best Noteb - 02 Notebook Avell C65 LIV ULTIMATE i7-10875H RTX 3060 165HZ 16	15.000,00	9.558,33	5.441,67
31/01/2024	05 Microcomputador Portatil Dell Inspiron 15 3520	11.740,60	2.967,76	8.772,84
28/02/2024	01 TELA KIT A55 / A57	2.031,34	481,88	1.549,46
TOTAL EQUIPAMENTOS DE INFORMATICA 01.2.3.01.0004		**112.365,17**	**94.882,28**	**17.482,89**

	FERRAMENTAS	**BEM**	**DEPRECIAÇÃO**	**IMOBILIZADO**
	SALDO ANTERIOR:	-	-	
8/02/2019	MORSA 8"	150,00	94,71	55,29
8/02/2019	MALETA DE FERRAMENTAS	300,00	189,42	110,58
8/02/2019	PARAFUSADEIRA PNEUMÁTICA	400,00	252,56	147,44
8/02/2019	FURADEIRA BOSCH ...13RE	250,00	157,85	92,15
8/02/2019	SOPRADOR DWT STD1500N	120,00	75,77	44,23
8/02/2019	JOGO DE BROCAS LENOX TWILL	500,00	315,69	184,31
8/02/2019	TORQUÍMETRO DE ESTALO	400,00	252,56	147,44
8/02/2019	MICROMETRO WESTERN	200,00	126,28	73,72
8/02/2019	MICROMETRO DIGIMESS	400,00	252,56	147,44
8/02/2019	COMPRESSOR TESTE DE AR PLANATC MOD MC100 300PSI	200,00	126,28	73,72
8/02/2019	PAQUIMETRO ZASPRECISION	150,00	94,71	55,29
8/02/2019	CHAVE DE IMPACTO FELING	280,00	176,79	103,21
8/02/2019	MEDIDOR DE PRESSAO PNEUMÁTICA MPR5034	200,00	126,28	73,72
4/12/2023	REF. NF 1885 01 OSCILOSCOPIO E MULTIMETRO GRAFICO MS1005 MINIPA.	9.180,00	1.308,15	7.871,85
4/12/2023	REF. NF 1885 05 LIXADEIRA/POLITRIZ ANG 7POL DWP849X 1250W 220V DEWALT	5.832,75	831,17	5.001,58
4/12/2023	REF. NF 1885 01 MOTOBOMBA MULTIESTAGIO 20CV 60HZ-110/220V-167105 ELETROPLAS.	3.222,11	459,15	2.762,96
4/12/2023	REF. NF 1885 03 ASPIRADOR MASTER 265 INOX 220V B82010095 LAVOR.	9.633,00	1.372,70	8.260,30
4/12/2023	REF. NF 1885 01 LAVADORA/EXTRATORA CARPETE APOLLO IF03 220V/60HZ 82200508	4.266,56	607,98	3.658,58
4/12/2023	REF. NF 1885 07 CARRO FERRAMENTA 115 PCS 5 GAV E 1 PORTA 44950715 TRAMONTINA	38.888,08	5.541,55	33.346,53
4/12/2023	REF. NF 1885 02 CAVALETE PARA MOTOR 600 KG CM600 BOVENAU	4.444,22	633,30	3.810,92
4/12/2023	REF. NF 1885 01 TORQUIMETRO DE ESTALO ENC 3/8 POL 5-50 N.M 44509200 TRAMONTINA	1.583,22	225,61	1.357,61
4/12/2023	REF. NF 1885 01 LAV DE ALTA PRES PROFI 2000 220V MONO FW006924 WAP.	4.333,22	617,48	3.715,74
4/12/2023	REF. NF 1885 01 SERRA DE MESA GTS 254 220V 0601B450E0-000 BOSCH.	1.999,89	284,98	1.714,91
4/12/2023	REF. NF 1885 01 GARRA VERSATIL P/TAMBOR 200L HORIZONTAL AM 690113009B JEDAL.	1.755,44	250,15	1.505,29
4/12/2023	REF. NF 1885 01 DETECTOR DE VAZAMENTO DE GAS EM SISTEMAS DE REFRIGERACAO NH3	5.256,56	749,06	4.507,50
	TOTAL FERRAMENTAS	**93.945,05**	**15.122,73**	**78.822,32**

	MOVEIS E UTENSILIOS 01.2.3.01.0006	**BEM**	**DEPRECIAÇÃO**	**IMOBILIZADO LIQUIDO**
	SALDO ANTERIOR:	-	-	
14/09/2013	BEB.GELAGUAMEGM30 BR/BR ESMALTEC	398,00	398,00	-
5/10/2013	MICROONDAS ELECTROLUX 23L MEF33	339,90	339,90	-
5/10/2013	FOGAO FISCHER 4BOCAS PTO 1519-5713 VIDRO	379,90	379,90	-
14/09/2013	TORN.COZP3/4 1130402 BR.VIQUA	16,70	16,70	-

10/01/2014	VENTILADOR OSC.COLUNA 60CM 220V PRETO 60	846,00	846,00	-
28/01/2014	01030018 - REFRIGERADOR 239L CRC28 CONSU	879,90	879,90	-
8/02/2019	CADEIRA FIXA DE COURO	150,00	94,71	55,29
7/02/2019	ESMALTEC PURIFICADORA DE ÁGUA	200,00	126,33	73,67
7/02/2019	VASO DE PLANTA	150,00	94,75	55,25
7/02/2019	TELEFONE PANASONIC DECT 6.0	150,00	94,75	55,25
28/01/2014	01030018 - REFRIGERADOR 239L CRC28 CONSU	879,90	879,90	-
7/02/2019	TELEFONE	100,00	63,17	36,83
7/02/2019	POLTRONA	250,00	157,92	92,08
7/02/2019	POLTRONA	250,00	157,92	92,08
7/02/2019	POLTRONA	250,00	157,92	92,08
7/02/2019	AR CONDICIONADO SPRINGER 12000	1.200,00	758,00	442,00
7/02/2019	ARMARIO VERMELHO	300,00	189,50	110,50
7/02/2019	CADEIRA ESCRITÓRIO	150,00	94,75	55,25
7/02/2019	MESA DE ESCRITÓRIO	700,00	442,17	257,83
7/02/2019	CADEIRA BLUME OFFICE	800,00	505,33	294,67
7/02/2019	ARMÁRIO COM 3 GAVETAS E 2 PORTAS	450,00	284,25	165,75
7/02/2019	CADEIRA ESCRITÓRIO	150,00	94,75	55,25
7/02/2019	TELEFONE INTELBRAS TC60 ID	80,00	50,53	29,47
7/02/2019	CADEIRA FIXA	80,00	50,53	29,47
7/02/2019	MESA ESCRITÓRIO 3 GAVETAS	200,00	126,33	73,67
7/02/2019	MESA ESCRITÓRIO 3 GAVETAS	200,00	126,33	73,67
7/02/2019	QUADRO BRANCO COM PEDESTAL	150,00	94,75	55,25
7/02/2019	VENTILADOR VENTISOL TURBO COM BASE DE 1 METRO	250,00	157,92	92,08
7/02/2019	BALCÃO DE ATENDIMENTO	1.200,00	758,00	442,00
7/02/2019	CADEIRA BASE ALTA	180,00	113,70	66,30
8/02/2019	REFLETOR CLASSE 50W	100,00	63,14	36,86
8/02/2019	REFLETOR CLASSE 50W	100,00	63,14	36,86
8/02/2019	VENTIALDOR DELTA PREMIUM BASE	250,00	157,85	92,15
8/02/2019	GAVETEIRO COM 3 GAVETAS	150,00	94,71	55,29
8/02/2019	MESA COM 3 GAVETAS	600,00	378,83	221,17
8/02/2019	CADEIRA FIXA SEM RODINHA	40,00	25,26	14,74
8/02/2019	CADEIRA FIXA SEM RODINHA	40,00	25,26	14,74
8/02/2019	NOTEBOOK POSITIVO I3	1.200,00	757,67	442,33
8/02/2019	CADEIRA GIRATÓRIA	100,00	63,14	36,86
8/02/2019	GAVETEIRO COM 3 GAVETAS	200,00	126,28	73,72
8/02/2019	MESA COM 3 GAVETAS	600,00	378,83	221,17
8/02/2019	MESA COM 3 GAVETAS	600,00	378,83	221,17
8/02/2019	CADEIRA GIRATORIA	100,00	63,14	36,86
8/02/2019	ESTANDE DE ITENS PRA VENDA	2.500,00	1.578,47	921,53
8/02/2019	POLTRONA PARA CLIENTE	300,00	189,42	110,58
8/02/2019	POLTRONA PARA CLIENTE	300,00	189,42	110,58
8/02/2019	PAINEL EXPOSITOR DE ACESSORIOS	3.500,00	2.209,86	1.290,14
8/02/2019	POLTRONA PARA CLIENTE	300,00	189,42	110,58

8/02/2019	BANCADA PARA GUARDAR ITENS DA RECEPÇÃO AO CLIENTE	1.300,00	820,81	479,19
8/02/2019	MESA COM 3 GAVETAS	600,00	378,83	221,17
8/02/2019	CADEIRA GIRATORIA COM RODINHAS	100,00	63,14	36,86
8/02/2019	TELEFONE PANASONIC DECT 6.0	150,00	94,71	55,29
8/02/2019	ARMÁRIO COM 2 GAVETAS COM CHAVE	300,00	189,42	110,58
8/02/2019	ARMÁRIO COM 2 PORTAS E CHAVE	350,00	220,99	129,01
8/02/2019	ARMÁRIO COM 3 PORTAS E AS 3 COM CHAVE	500,00	315,69	184,31
8/02/2019	ARMÁRIO COM 4 PORTAS COM CHAVE	600,00	378,83	221,17
19/10/2018	TV PHILIPS 32 SMART LED PHG581378 QUAD CORE HD	1.199,00	794,34	404,66
8/02/2019	SUPORTE PARA CPU	60,00	37,88	22,12
8/02/2019	TV PHILIPS	1.500,00	947,08	552,92
8/02/2019	POLTRONA PARA CLIENTE	300,00	189,42	110,58
8/02/2019	POLTRONA PARA CLIENTE	300,00	189,42	110,58
8/02/2019	CADEIRA FIXA DE COURO	150,00	94,71	55,29
8/02/2019	CADEIRA FIXA DE COURO	150,00	94,71	55,29
8/02/2019	CADEIRA FIXA DE COURO	150,00	94,71	55,29
8/02/2019	CADEIRA FIXA DE COURO	150,00	94,71	55,29
8/02/2019	CADEIRA FIXA DE COURO	150,00	94,71	55,29
8/02/2019	CADEIRA FIXA DE COURO	150,00	94,71	55,29
8/02/2019	CADEIRA FIXA DE COURO	150,00	94,71	55,29
8/02/2019	CADEIRA FIXA DE COURO	150,00	94,71	55,29
8/02/2019	CADEIRA FIXA DE COURO	150,00	94,71	55,29
8/02/2019	CADEIRA FIXA DE COURO	150,00	94,71	55,29
8/02/2019	CADEIRA GIRATÓRIA COM RODINHA	100,00	63,14	36,86
8/02/2019	CADEIRA GIRATÓRIA COM RODINHA	100,00	63,14	36,86
8/02/2019	CADEIRA GIRATÓRIA COM RODINHA	100,00	63,14	36,86
8/02/2019	CADEIRA GIRATÓRIA COM RODINHA	100,00	63,14	36,86
8/02/2019	CADEIRA GIRATÓRIA COM RODINHA	100,00	63,14	36,86
8/02/2019	VENTILADOR VENTISOL TURBO	200,00	126,28	73,72
8/02/2019	REFLETOR DE LUZ CLASSE 50W	100,00	63,14	36,86
8/02/2019	REFLETOR DE LUZ CLASSE 50W	100,00	63,14	36,86
8/02/2019	REFLETOR DE LUZ CLASSE 50W	100,00	63,14	36,86
8/02/2019	MESA PADRÃO	700,00	441,97	258,03
8/02/2019	MESA PADRÃO COM 3 GAVETAS E CADEADO	900,00	568,25	331,75
8/02/2019	MESA PADRÃO	900,00	568,25	331,75
8/02/2019	MESA PADRÃO COM 3 GAVETAS COM CHAVE	900,00	568,25	331,75
8/02/2019	MESA PADRÃO COM 3 GAVETAS COM CHAVE	900,00	568,25	331,75
8/02/2019	MESA PADRÃO COM 3 GAVETAS COM CHAVE	900,00	568,25	331,75
8/02/2019	TELEFONE PANASONIC 6.0 DECT	150,00	94,71	55,29
8/02/2019	CENTRAL DE TELEFONE PANASONIC DECT 6.0	200,00	126,28	73,72
8/02/2019	NOTEBOOK POSITIVO I3	1.300,00	820,81	479,19
8/02/2019	CADEIRA FIXA PRETA ESTOFADA	100,00	63,14	36,86
8/02/2019	CADEIRA FIXA PRETA ESTOFADA	100,00	63,14	36,86
8/02/2019	GAVETEIRO COM 3 GAVETAS COR GELO	150,00	94,71	55,29

8/02/2019	MESA PARA COMPUTADOR	300,00	189,42	110,58
8/02/2019	CADEIRA GIRATÓRIA PRETA	200,00	126,28	73,72
8/02/2019	BALCÃO COM 2 PORTAS GELO	100,00	63,14	36,86
8/02/2019	BALCÃO PADRÃO CAOA CHERY VERMELJO E GELO	500,00	315,69	184,31
8/02/2019	CADEIRA FIXA PRETA ESTOFADAS	100,00	63,14	36,86
8/02/2019	MESA EM L PADRÃO CAOA CHERY	1.800,00	1.136,50	663,50
8/02/2019	BEBEDOURO FR600 IBBL	500,00	315,69	184,31
8/02/2019	ASPIRADOR DE PÓ WAP IPCBRASIL	700,00	441,97	258,03
8/02/2019	CARRINHO DE MÃO	100,00	63,14	36,86
8/02/2019	TV PHILCO DA OFICINA	800,00	505,11	294,89
8/02/2019	BANCADA METALICA 1,80 X 1,2.0	350,00	220,99	129,01
8/02/2019	CARRINHO PARA MECÂNICA	100,00	63,14	36,86
8/02/2019	BANCADA METALICA 1,80 X 1 20	350,00	220,99	129,01
8/02/2019	VENTILADOR VENTISOL	500,00	315,69	184,31
8/02/2019	PRATELEIRA METÁLICA (ESTOQUE DE PEÇAS)	500,00	315,69	184,31
8/02/2019	PRATELEIRA METÁLICA (ESTOQUE DE PEÇAS)	500,00	315,69	184,31
8/02/2019	PRATELEIRA METÁLICA (ESTOQUE DE PEÇAS)	500,00	315,69	184,31
8/02/2019	PRATELEIRA METÁLICA (ESTOQUE DE PEÇAS)	500,00	315,69	184,31
8/02/2019	PRATELEIRA METÁLICA (ESTOQUE DE PEÇAS)	500,00	315,69	184,31
8/02/2019	PRATELEIRA METÁLICA (ESTOQUE DE PEÇAS)	500,00	315,69	184,31
8/02/2019	PRATELEIRA METÁLICA (ESTOQUE DE PEÇAS)	500,00	315,69	184,31
8/02/2019	PRATELEIRA METÁLICA (ESTOQUE DE PEÇAS)	500,00	315,69	184,31
8/02/2019	PRATELEIRA METÁLICA (ESTOQUE DE PEÇAS)	500,00	315,69	184,31
8/02/2019	PRATELEIRA METÁLICA (ESTOQUE DE PEÇAS)	500,00	315,69	184,31
8/02/2019	PRATELEIRA METÁLICA (ESTOQUE DE PEÇAS)	500,00	315,69	184,31
8/02/2019	PRATELEIRA METÁLICA (ESTOQUE DE PEÇAS)	500,00	315,69	184,31
8/02/2019	PRATELEIRA METÁLICA (ESTOQUE DE PEÇAS)	500,00	315,69	184,31
8/02/2019	MESA COM 5 CADEIRAS	100,00	63,14	36,86
8/02/2019	VENTILADOR DELTA PREMIUM	250,00	157,85	92,15
8/02/2019	REFRIGERADOR CÔNSUL	800,00	505,11	294,89
8/02/2019	MICROONDAS MIDEA LIVA MTAE22	400,00	252,56	147,44
8/02/2019	ARMÁRIO COM 5 PORTAS	400,00	252,56	147,44
8/02/2019	PIA COM 2 PORTAS E 3 GAVETAS	360,00	227,30	132,70
8/02/2019	CÔMODO PARA REVISTAS	100,00	63,14	36,86
8/02/2019	CENTRAL DE CAMERAS - C/HDR G EYE	2.000,00	1.262,78	737,22
8/02/2019	CAIXINHA DE SOM LEADER TECH	300,00	189,42	110,58
8/02/2019	CENTRAL TELEFONICA DIGISTAR	1.000,00	631,39	368,61
8/02/2019	ASPIRADOR DE PÓ WAP GT PROGI 20L	500,00	315,69	184,31
5/04/2018	LAVA JATO ALTA PRESSAO 1900W POWNER-0.000x0.000	459,90	329,85	130,05
11/02/2019	TENDA COLORIDA MANUAL	1.000,00	630,56	369,44
11/02/2019	BALÃO INFÁVEL	2.000,00	1.261,11	738,89
8/02/2019	LAVADORA DE PEÇAS CMBBASIC	800,00	505,11	294,89
8/02/2019	PRATELEIRA DE AÇO	100,00	63,14	36,86

8/02/2019	BANCADA METALICA CMBBASIC 1,2.0 , 1,00	300,00	189,42	110,58
9/02/2019	CONDICIONADOR DE AR SPLIT ELGIN 18.000 BTUS ECOLOGIC Q/F 220V	2.550,00	1.609,33	940,67
11/02/2019	BALÃO INFÁVEL	2.000,00	1.261,11	738,89
11/02/2019	BALÃO INFÁVEL	2.000,00	1.261,11	738,89
11/02/2019	BALÃO INFÁVEL	2.000,00	1.261,11	738,89
11/02/2019	TENDA BALÃO INFÁVEL	4.000,00	2.522,22	1.477,78
4/06/2014	CONJ DE MESA 70X70 4 CAD DOBRAVEL DE MAD	1.577,40	1.577,40	-
4/06/2014	CONJ BISTRO 2 BANQ DOB MADEIRA PRETO	1.527,20	1.527,20	-
25/08/2014	BLM5008 P Cadeira Presidente Tela Preto/	892,31	892,31	-
11/12/2014	PURIF.AGUA DOM.FR-600 BRCO.IBBL	628,00	628,00	-
11/12/2014	PURIF.AGUA DOM.FR-600 BRCO.IBBL	628,00	628,00	-
7/04/2015	APPLE IPHONE 5S 16GB CINZA BASICO	2.385,00	2.385,00	-
7/04/2015	ALCATEL 4015 SMART AZUL MAR PPB/PI307/12	1.575,00	1.575,00	-
27/05/2015	MOVEIS E UNTENSILIOS	14.000,46	14.000,46	-
12/06/2015	PAINEL EM FORMICA VERMELHA FERRARI MED 6	6.000,00	6.000,00	-
25/06/2015	ESTANTE DE ACO - PROF. 40 CM	1.050,00	1.049,13	0,88
7/01/2016	CARREGADOR DE BATERIA 50A C/AUX DE PART - PATRIMONIO Nº 884	431,11	407,28	23,83
14/04/2016	ROUP 3P CORRER KAPPESBERG B541	1.581,00	1.450,57	130,43
14/04/2016	DEPURADOR DE60B BRCO.ELECTROLUX	404,20	370,85	33,35
13/04/2016	PS15A BT - CAIXA ATIVA	580,00	532,31	47,69
6/05/2016	COLCHAO BERFLEX JUNIOR MOLA BONEL 088X18	814,65	742,46	72,19
6/05/2016	BASE BERFLEX JUNIOR/MILI 0,88X1,88X0,25C	408,35	372,17	36,18
15/06/2016	ESTOFADO SOMOPAR NIGERIA 3L RETR/RECLIN SUED CINZA	819,00	737,33	81,67
30/11/2017	UNID CONDENSADORA PH9000FM5 FRIO PHILCO	599,91	451,27	148,64
30/11/2017	UNID EVAPORADORA PH9000FM5 FRIO PHILCO	299,99	225,66	74,33
8/02/2019	LAVA JATO WAP	500,00	315,69	184,31
TOTAL MOVEIS E UTENSILIOS 01.2.3.01.0006		**112.790,78**	**85.355,98**	**27.434,80**

MÁQUINAS E EQUIPAMENTOS 01.2.3.01.0007		**BEM**	**DEPRECIAÇÃO**	**IMOBILIZADO LIQUIDO**
	IMPLANTACAO SALDO	584.989,16	584.989,16	-
8/02/2019	MOTO ESMERIL MMI50 220V	130,00	82,08	47,92
8/02/2019	ELEVADOR STAHL BOX	7.000,00	4.419,72	2.580,28
8/02/2019	ELEVADOR STAHLBOX	7.000,00	4.419,72	2.580,28
8/02/2019	CALIBRADOR DE PNEU ALUMINIUM	500,00	315,69	184,31
8/02/2019	EQUIPAMENTO DE LIMPEZA DE BICO INJETOR	1.200,00	757,67	442,33
8/02/2019	COMPRESSOR DE AR SCHULZ CL 20 - 125IBF/PULG2	3.000,00	1.894,17	1.105,83
8/02/2019	LIMPAFORA DE BICOS LB12000	1.500,00	947,08	552,92
8/02/2019	PRENSA HIDRÁULICA BOVENAU 15TON	850,00	536,68	313,32
8/02/2019	HIGIENIZADORA DE AR CONDICIONADO POR OZÔNI	1.500,00	947,08	552,92
8/02/2019	RELÓGIO COMPARADOR DIGIMESS	180,00	113,65	66,35
16/07/2014	CONJ BISTRO 2 BANQ DOB MADEIRA PRETO	758,67	758,67	-
17/04/2019	APARELHO DE DIAGNOSTICO DOS VEICULOS	10.016,87	6.135,33	3.881,54
10/10/2019	ALINHADOR 3D MODELO EL 3D USADA	22.000,00	12.399,44	9.600,56

10/10/2019	BALANC EL 1120 ACION MOTOR FREIO AUTO PR	5.000,00	2.818,06	2.181,94
10/10/2019	DESM EL 460E T380V C GAR RT C FIX MEC ESP	7.000,00	3.945,28	3.054,72
26/02/2020	RAMPA ALINHAMENTO RBP4000	15.500,00	8.137,50	7.362,50
26/02/2020	RAMPA TROCA OLEO RTO AMARELO	5.980,00	3.139,50	2.840,50
26/02/2020	ELEVADOR AUTO EBP4200	33.520,00	17.598,00	15.922,00
19/11/2020	PAINEL K7 4V - EG - ELGIN - KPZP00B2DB	377,29	170,09	207,20
19/11/2020	COND K7 FR 48K - ELGIN - OUFE48B3CB	5.324,87	2.400,63	2.924,24
19/11/2020	EVAP K7 FR 48K - ELGIN - KPFI48B2NA	1.938,87	874,11	1.064,76
5/10/2013	REFRIG CRD37FB 334L C. DEFROST BCO CONSU	1.249,90	1.249,90	-
15/01/2014	(2) MODULO ISU	1.094,14	1.094,14	-
3/02/2014	CAVALETE P/ MOTOR 600KG DOBRAVEL C/ RODIZIO	523,81	523,81	-
7/02/2019	CALCULADORA HP 12C	200,00	126,33	73,67
8/02/2019	CAVALETE PARA MOTOR COM RODÍZIO DOBRAVEL	1.100,00	694,53	405,47
8/02/2019	JACARE MANUAL RIOMAQ BOVENAU	600,00	378,83	221,17
8/02/2019	MACACO HIDRAULICO PARA CX DE TRANSMISSÃO 6	1.600,00	1.010,22	589,78
8/02/2019	CARREGADOR DE BATERIA JTS 03 MD 50/A	400,00	252,56	147,44
8/02/2019	COLETOR DE ÓLEO LUNAGI	300,00	189,42	110,58
8/02/2019	BANCADA PARA FERRAMENTAS COM RODINHAS M/	1.200,00	757,67	442,33
8/02/2019	CARRINHO SUPORTE DE OLEO	1.200,00	757,67	442,33
8/02/2019	BANCADA METALICA 1,20 X 1,00	300,00	189,42	110,58
8/02/2019	BANCADA METALICA PARA FERRAMENTAS	300,00	189,42	110,58
8/02/2019	PROPUSERAM PNEUMÁTICA PARA GRAXA BOZZA M	1.500,00	947,08	552,92
8/02/2019	TESTE DE PRESSÃO DE BOMBA DE COMBUSTÍVEL (	300,00	189,42	110,58
8/02/2019	ANALISADOR DE BATERIA VOLVO 3200	1.000,00	631,39	368,61
8/02/2019	RECICLADOR DE FLUIDO DE FREIO	500,00	315,69	184,31
8/02/2019	LUBRIFICADORA LUB700	300,00	189,42	110,58
8/02/2019	SCANNER LAUNCH SMARTBOX X 431	5.000,00	3.156,94	1.843,06
10/04/2014	UN.CONDENS.Q/F.38KQK 12K.A SPRINGER	852,00	852,00	-
22/08/2019	////LAVA JATO ALTA PRESSAO 1900W POWNER-0,00	2.200,00	1.269,89	930,11
10/04/2014	UN.EVAPOR.Q/F.42RNQB 12K.A SPRINGER	456,00	456,00	-
24/03/2015	CONTATOR AUXILIAR 220V 10A 3NA+1NF CCA	33,48	33,48	-
24/03/2015	CX.COMANDO PVC MULTIUSO 200X140X140 SCHU	39,44	39,44	-
24/03/2015	SIST.X PEZZI TOMADA 2P+T 20A C/PLACA BR	5,12	5,12	-
24/03/2015	SIST.X PEZZI CX.75X65X35 P/4 ENT. ENCART	2,14	2,14	-
24/03/2015	PROJETOR LED 50W 6.0K IP65 CZ	295,37	295,37	-
13/04/2015	MEDIDOR MECANICO K 33	400,00	400,00	-
11/03/2016	ALCATEL 4009E SMART PRETO PPB/PI307/12	2.070,00	1.918,78	151,23
27/09/2013	CHAVE IMP.PUMA AT 2810K 1-2 59KGF	645,00	645,00	-
25/11/2022	REF. NF 17 2 FORTA - 01 ELEVADOR INNO EPPA402	19.300,00	4.755,31	14.544,69
25/10/2023	REF. NF 14238 RIOMAQ MAQUINAS E FERRAMENTA	1.780,00	273,43	1.506,57
5/12/2023	REF. NF 10507 - FERRAMENTAS GERAIS COM E IMP	3.886,82	552,79	3.334,03
5/12/2023	REF. NF 10506 - FERRAMENTAS GERAIS COM E IMP	587,93	83,62	504,31
5/12/2023	REF. NF 10506 - FERRAMENTAS GERAIS COM E IMP	5.839,54	830,51	5.009,03
5/12/2023	REF. NF 10506 - FERRAMENTAS GERAIS COM E IMP	9.729,10	1.383,69	8.345,41

29/12/2023	REF. NF 1140 - MAKI INDUSTRIA DE MAQUINAS LTDA	115.000,00	15.588,89	99.411,11
29/12/2023	REF. NF 5430 - GURGELMIX MAQUINAS E FERRAMEI	4.191,13	568,13	3.623,00
29/12/2023	REF. NF 657505 - FERRAMENTAS GERAIS COMERCI	3.377,28	457,81	2.919,47
20/03/2024	REF NF 16951 DNL COMERCIO E SERVIÇOS - 01 INV	11.999,90	1.353,32	10.646,58
20/03/2024	REF NF 16951 DNL COMERCIO E SERVIÇOS - 01 INV	9.654,20	1.088,78	8.565,42
TOTAL MÁQUINAS E EQUIPAMENTOS 01.2.3.01.0007		**926.278,03**	**703.496,66**	**222.781,37**

VEÍCULOS 01.2.3.01.0008		BEM	DEPRECIAÇÃO	IMOBILIZADO
	REF. NF 5339 - 01 VENTURA/EMBARCAÇÃO V300, 20	561.559,00	561.559,00	-
TOTAL VEÍCULOS 01.2.3.01.0008		**561.559,00**	**561.559,00**	**-**

CENTRAIS TELEFONICAS E APARELHOS 01.2.3.01.0011		BEM	DEPRECIAÇÃO	IMOBILIZADO LIQUIDO
1/07/2018	TELEFONE SEM FIO PANASONIC KX-TGB110 LLB PR	248,70	172,36	76,34
3/06/2014	KIT CFTV 2440	1.720,00	1.720,00	-
4/08/2015	MICROSOFT 435 DS SMART PRTO PPB/PI307/12	891,00	880,36	10,64
4/08/2015	APPLE IPHONE 5C 8GB BRANCO PPB/PI643/10	1.350,00	1.333,88	16,12
22/08/2017	HD 2 TERA SATTA	454,00	354,12	99,88
22/08/2017	FONTE 12V 20 AMP	320,00	249,60	70,40
22/08/2017	CAMERA C/INFRA DIGITAL AHD 3,6MM	3.040,00	2.371,20	668,80
22/08/2017	BATERIA SELADA 12V 7AMP UNIPOWER	120,00	93,60	26,40
22/08/2017	DVR 16 CANAIS HIBRIDO AHD LUXVISION	1.264,00	985,92	278,08
TOTAL CENTRAIS TELEFONICAS E APARELHOS 01.2.3.01.0011		**9.407,70**	**8.161,04**	**1.246,66**

INSTALAÇÕES 01.2.3.01.0010		BEM	DEPRECIAÇÃO	IMOBILIZADO LIQUIDO
25/11/2021	25/11/2021 Gerador Fotovoltaico	322.823,57	112.270,86	210.552,71
TOTAL INSTALAÇÕES 01.2.3.01.0010		**322.823,57**	**112.270,86**	**210.552,71**

	BEM	DEPRECIAÇÃO	IMOBILIZADO LIQUIDO
TOTAL GERAL	**2.139.169,30**	**1.580.848,54**	**558.320,76**

OBS: Todos os itens anteriores a 01/01/2024 não são de responsabilidade da Prime Contabil, a responsabilidade da Prime iniciou-se em 01/01/2024 e respondemos somente pelos itens após esta data. Todos estes valores e depreciações anteriores a 01/01/2024 foram fornecidos pelo antigo escritório contabil responsável na época.

FABIO ROBERTO CASTANHEIRO:69413916934

Assinado de forma digital por FABIO ROBERTO CASTANHEIRO:69413916934
Dados: 2025.05.20 16:47:02 -03'00'

Fabio Roberto Castanheiro

Contador - CRC/SC 18060/O-6

CPF: 694.139.169-34

2279 OLEGARIO PARTICIPACOES LTDA - Matriz **20/05/2025 18:11 Pág:0001**
CNPJ: 13.981.445/0001-41 **Período: 01/04/2025 a 30/04/2025**

Relação Geral de Bens - Depreciação Fiscal

Nro Lcto	Bem - Adiçãc	Descrição	Período
**			
**			
**			

Laudo de Avaliação - Galpão

Informações Gerais

Solicitante:	**OLEGARIO SOLUÇÕES AUTOMOBILISTICAS LTDA.**	Data da Solicitação:	**02/05/2025**
Proprietário:	**OLEGARIO SOLUÇÕES AUTOMOBILISTICAS LTDA.**	Data da Vistoria:	**06/05/2025**
Endereço:	**rua iririu 1747**	Data do Laudo:	**09/05/2025**
Complemento:	**.**	Matrícula/Cartório:	**82.681 - Cartorio de Registro de Imoveis 1ºCircunscrição de Joinville/SC**
Bairro:	**Saguaçu**	Objetivo:	**Valor de Mercado**
Cidade:	**Joinville** UF: **SC** CEP: **89227-015**	Finalidade:	**Compra/Venda**

Informações de Áreas

Matrícula			IPTU		
Terreno:	**1.396,91**	m²	Terreno:	**1.396,61**	m²
Construída:		m²	Construída:	**1.105,00**	m²
Comum:		m²	Fração Ideal:		
Garagem:		m²	**Área Considerada**		
Depósito:		m²	Terreno:	**1.396,91**	m²
Total:		m²	Construída:	**1.105,00**	m²
Fração Ideal:					

Características do Imóvel

Uso:	**Comercial**
Tipologia:	**Galpão**
Idade Aparente:	**15 Anos**
Topografia:	**Plano**
Est. Conservação:	**Regular**
Qtd. de Quartos:	**0**
Qtd. de Vagas:	**30**
Ocupação:	**Ocupado**

Valor de Mercado

R$ 3.102.200,00

(TRÊS MILHÕES, CENTO E DOIS MIL, DUZENTOS REAIS)

Valor de Liquidação Forçada

R$ 2.149.800,00

(DOIS MILHÕES, CENTO E QUARENTA E NOVE MIL, OITOCENTOS REAIS)

Comentários Gerais

O imóvel objeto deste estudo foi avaliado considerando a inexistência de ônus, posse, domínio, hipoteca, passivos ambientais, vínculos e desapropriações que onerem o bem avaliado.
O mercado para Compra/Venda de imóveis com as características do avaliando, encontram-se atualmente com média/baixa liquidez, devido ao valor, as características do negócio e a atual situação econômica do país.
Através de consultas ao setor imobiliário local detectou-se que atualmente a Velocidade de Venda gira em torno de **36 meses**, para a negociação efetiva de imóveis, com características similares ao avaliando, ofertados a valores estimados como o de Mercado.
Valor de Liquidação Forçada com taxa de 13% a.a. e 36 meses com índice de 0,6930.
Valor da área não averbada R$ 2.200.000,00.
O avaliando foi localizado através da distância de 121,05 m da Rua Miguel Zattar informada na matrícula e , sendo 121,05m² de distância da Rua Miguel Zattar.
Na matrícula consta Rua Iririú, S/N e no local Rua Iririú, nº 1747.
Sugere-se atualização da documentação para efetivar a operação financeira.

Responsável Técnico: **MARGIT SELNER TANK**
Telefone de Contato:
Identificação: **MS SOLUÇÕES IMOBILIÁRIAS CRESCI 7835J**

Assinatura: gov.br
Documento assinado digitalmente
MARGIT SELNER TANK
Data: 21/05/2025 11:43:38-0300
Verifique em https://validar.iti.gov.br

Laudo de Avaliação - Galpão

Terreno

Topografia:	Drenagem:	Formato:	Situação:	Zoneamento:
Plano	**Bom**	**Regular**	**Isolada**	
Frente:	L. Direito:	L. Esquerda:	Fundos:	Área:
20,00 m	**70,00 m**	**70,00 m**	**20,00 m**	**1.396,91 m²**

Adendo

Fator Valorizante:	
Fator Desvalorizante:	

Características da Região

Equipamentos Comunitários

	Até 500 m	1.000 m	> 1.000 m
Coleta de Lixo:	x		
Transporte Coletivo:	x		
Comércio:		x	
Rede Bancária:		x	
Escola:		x	
Saúde:		x	
Segurança:		x	
Lazer		x	

Infraestrutura Urbana

Rede de Água:	**Sim**	Iluminação Pública:	**Sim**
Rede de Esgoto:	**Sim**	Fossa:	**Não**
Rede de E. Elétrica:	**Sim**	Poço:	**Não**
Rede de Telefône:	**Sim**		
Pavimentação:	**Sim**		
Arborização:	**Sim**		
Esgoto Pluvial:	**Sim**		
Gás Canalizado:	**Não**		

Vista do Logradouro

Vista do Logradouro

Comentários sobre a região

Joinville é um município localizado na região norte do estado de Santa Catarina. Sua população, conforme dados do Censo de 2022 do IBGE, era de 616 317 habitantes, sendo a maior cidade do estado, à frente da capital Florianópolis, e é a terceira mais populosa cidade da Região Sul do Brasil atrás apenas de Porto Alegre e Curitiba (da qual é distante apenas 130 km, sendo assim, mais próxima da capital paranaense do que a do próprio estado). Possui uma área de 1 127,946 km². Pertence à Microrregião de Joinville e à Mesorregião do Norte Catarinense e é sede da Região Metropolitana de Joinville, conforme a Lei Complementar 788 de 2021.

A abastada classe de industriais da região criou, logo no início do século XX, a Associação Comercial e Industrial de Joinville (atual Associação Empresarial de Joinville). Hoje, a região produz 18,9 por cento (valor adicionado fiscal) do produto interno bruto do estado de Santa Catarina.

Joinville é cortada por várias rodovias e linha férreas que também contribuíram para tornar a cidade o 3º maior polo industrial da Região Sul do Brasil. Apesar do progressivo aumento do sector terciário do centro, a atividade industrial continua com grande relevância, laborando, na sua cintura industrial, grandes conglomerados do setor metal-mecânico, químico, plásticos, têxtil e de desenvolvimento de software, tornando-a um grande polo dessa tecnologia.

Região de uso predominantemente residencial, com infraestrutura básica.

Laudo de Avaliação - Galpão

Empreendimento - (Caso seja um apartamento)

Apresentação:	Lazer:	Garagem:	Vagas:	Número de Blocos:

Número do Pavimentos:	Número de Subsolos:	Número de Elevadores:	Número de Unidade por Pavimento:

Adendo

Imóvel em Constr.: **Não** Status da Obra:

Quais serviços faltantes para conclusão da obra?

Distribuição / Acabamentos Internos (Predominantes)

Distribuição	Qtd.	Piso	Paredes	Forro	Esquadrias
Térreo					
Salas	2	Cerâmica	Pintura	Laje	Alumínio
Loja	1	Cerâmica	Pintura	Laje	Alumínio
Lavabos	3	Cerâmica	Azulejo	Laje	Alumínio
Oficina	1	Epóxi	Pintura	Laje	Alumínio
Almoxarifado	1	Epóxi	Pintura	Laje	Alumínio
1ºPavimento					
Salas	5	Cerâmica	Pintura	Gesso	Alumínio
Lavabo	1	Cerâmica	Azulejo	Gesso	Alumínio
Depósito	1	Cerâmica	Pintura	Gesso	Alumínio

Comentários sobre os acabamentos

Trata-se de um galpão no Bairro Saguaçu, localizado em Joinville/SP.

Possui as seguintes dependências:
- Térreo: 2 salas, loja, 3 lavabos, oficina e almoxarifado.
- 1ºPavimento: 5 salas, lavabos e depósito.

Encontra-se em estado regular de conservação.

Para fins de cálculo foram considerados 1.396,91m² de terreno e 1.105,00m² de construção, conforme IPTU.

Laudo de Avaliação - Galpão

Relatório Fotográfico

Fachada Avaliando

Identificação Avaliando

Logradouro

Logradouro

identificação logradouro

Fachada Avaliando

Laudo de Avaliação - Galpão

Relatório Fotográfico

Entrada - Térreo

Entrada - Térreo

Entrada - Térreo

Sala 1 - Térreo

Sala 2 - Térreo

Loja - Térreo

Laudo de Avaliação - Galpão

Relatório Fotográfico

Loja - Térreo

Loja - Térreo

Lavabo 1 - Loja - Térreo

Lavabo 2 - Loja - Térreo

Oficina - Térreo

Oficina - Térreo

Laudo de Avaliação - Galpão

Relatório Fotográfico

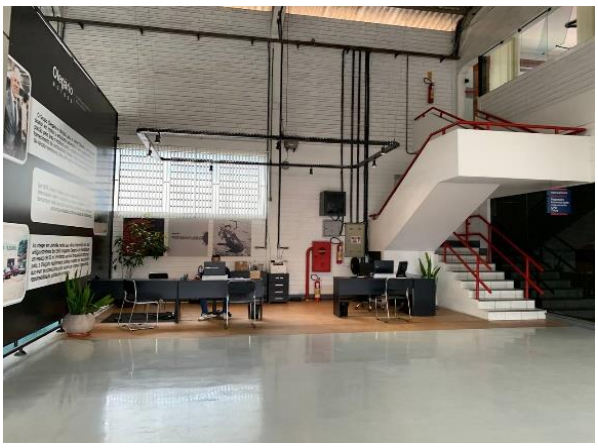

Oficina - Térreo

Acesso ao 1ºPavimento

Sala 1 - 1ºPavimento

Sala 2 - 1ºPavimento

Sala 3 - 1ºPavimento

Sala 3 - 1ºPavimento

Relatório Fotográfico

Lavabo - 1ºPavimento

Depósito - 1ºPavimento

Depósito - 1ºPavimento

Sala 4 - 1ºPavimento

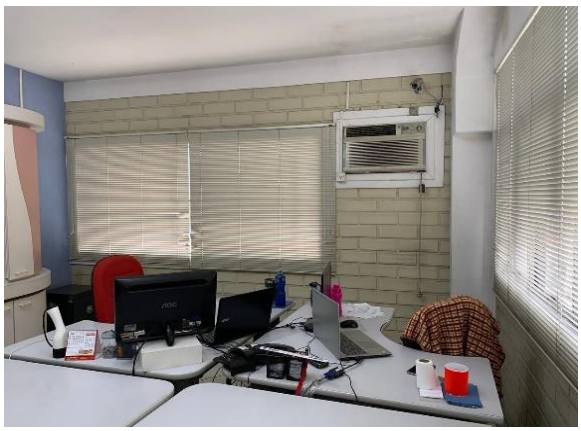

Sala 5 - 1ºPavimento

Oficina - Térreo

Laudo de Avaliação - Galpão

Relatório Fotográfico

Oficina - Térreo

Oficina - Térreo

Oficina - Térreo

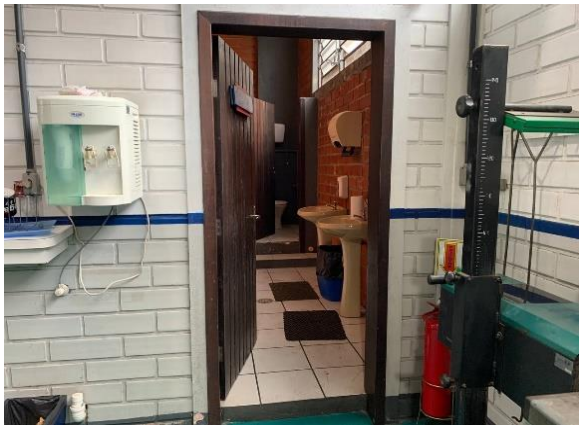

Lavabo 3 - Térreo

Almoxarifado - Térreo

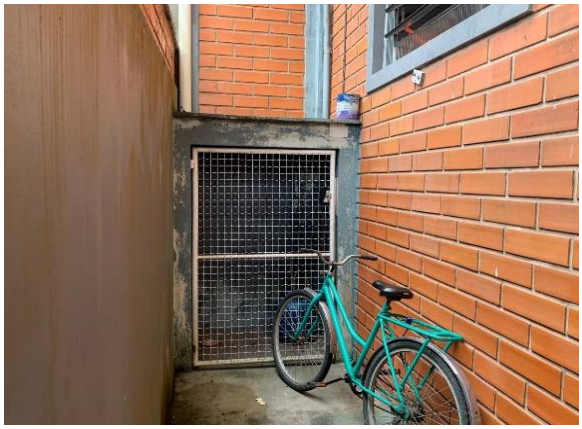

Fundos

Laudo de Avaliação - Galpão

Relatório Fotográfico

Lateral	**Lateral**

Laudo de Avaliação - Galpão

Mapa de Localização do Imóvel

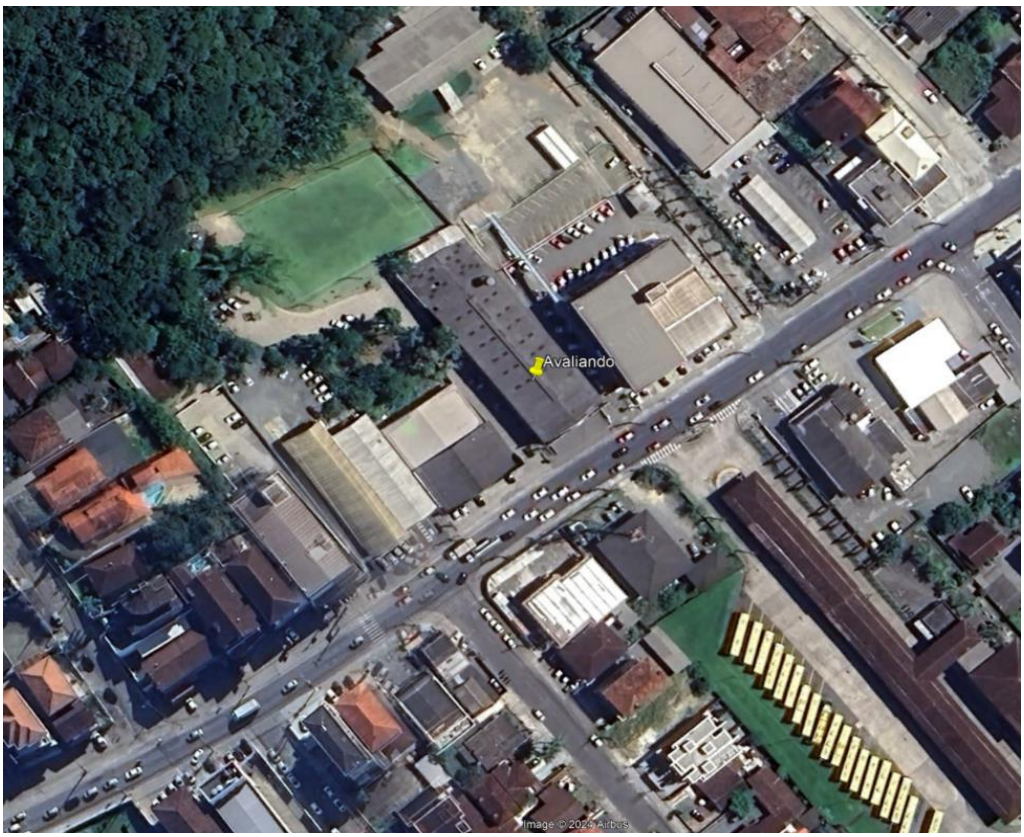

Mapa de Localização das Amostras

Laudo de Avaliação - Galpão

Dados considerados do Imóvel avaliando

Imóvel Objeto da Avaliação

Endereço:	**Rua Iririú, S/N - (Atual: Rua Iririú, nº 1747)**						
Bairro:	**Saguaçu**	Cidade:	**Joinville**			UF:	**SC**
Informante:	**Não se Aplica**						
Área Priv./Constr.:	**1105,00**	Topografia:	**Plano**	Testada:	**20,00**		
Área do Terreno:	**1396,91**	Uso:	**Comercial**	Profundidade:	**70,00**		
Área Equivalente:	**0,00**	Classificação:	**Galpão Médio**		**Máx**		
Idade Aparente:	**15**	Tipologia:	**Galpão**	Mult. Frentes:			
Qtde. Dorm.:	**0**	Est. de Conservação:	**Regular**	Zoneamento:			
Valor de Mercado:	**N/A**	Vagas:	**30**	Andar:			
Oferta/ Transação:	**N/A**	Unitário/m²:	**N/A**	Data Amost.:	06/05/2025		
Observações:	Avaliando.						

Pesquisa de Dados Comparativos

Elemento Comparativo 1

Endereço:	**Rua Saudades, 400**						
Bairro:	**Saguaçu**	Cidade:	**Joinville**			UF:	**SC**
Informante:	**Única Imóveis - (47) 3278-1635**						
Área Priv./Constr.:	**1200,00**	Topografia:	**Plano**	Testada:			
Área do Terreno:	**0,00**	Uso:	**Comercial**	Profundidade:			
Área Equivalente:	**0,00**	Classificação:	**Galpão Médio**		**Mín**		
Idade Aparente:	**30**	Tipologia:	**Galpão**	Mult. Frentes:			
Qtd. Dorm:	**0**	Est. de Conservação:	**e regular e reparos sir**	Zoneamento:			
Preço Anunciado:	**R$ 1.650.000,00**	Vagas:	**0**	Andar:			
Oferta/ Transação:	**Oferta**	Unitário/m²:	**R$ 1.237,50**	Data Amost.:	06/05/2025		
Observações:	Galpão, sem vaga.						

Elemento Comparativo 2

Endereço:	**Rua Capinzal, 241**						
Bairro:	**Saguaçu**	Cidade:	**Joinville**			UF:	**SC**
Informante:	**BOARETTO IMOVEIS LTDA - 47 30289394**						
Área Priv./Constr.:	**400,00**	Topografia:	**Plano**	Testada:			
Área do Terreno:	**0,00**	Uso:	**Comercial**	Profundidade:			
Área Equivalente:	**0,00**	Classificação:	**Galpão Médio**		**Med**		
Idade Aparente:	**10**	Tipologia:	**Galpão**	Mult. Frentes:			
Qtde. Dorm.:	**0**	Est. de Conservação:	**Regular**	Zoneamento:			
Preço Anunciado:	**R$ 1.200.000,00**	Vagas:	**5**	Andar:			
Oferta/ Transação:	**Oferta**	Unitário/m²:	**R$ 2.700,00**	Data Amost.:	06/05/2025		
Observações:	Galpão, 5 vagas.						

Elemento Comparativo 3

Endereço:	**Rua Rio do Sul, 248**						
Bairro:	**Bucarein**	Cidade:	**Joinville**			UF:	**SC**
Informante:	**Imobiliaria Zibell EPP LTDA - (47) 3121-7000**						
Área Priv./Constr.:	**612,00**	Topografia:	**Plano**	Testada:			
Área do Terreno:	**0,00**	Uso:	**Comercial**	Profundidade:			
Área Equivalente:	**0,00**	Classificação:	**Galpão Médio**		**Mín**		
Idade Aparente:	**10**	Tipologia:	**Galpão**	Mult. Frentes:			
Qtde. Dorm.:	**0**	Est. de Conservação:	**Regular**	Zoneamento:			
Preço Anunciado:	**R$ 1.490.000,00**	Vagas:	**0**	Andar:			
Oferta/ Transação:	**Oferta**	Unitário/m²:	**R$ 2.191,18**	Data Amost.:	06/05/2025		
Observações:	Galpão, sem vaga.						

Laudo de Avaliação - Galpão

Pesquisa de Dados Comparativos

Elemento Comparativo 4

Endereço:	**Rua Tenente Antônio João, 794**						
Bairro:	**Bom retiro**	Cidade:	**Joinville**			UF:	**SC**
Informante:	**Anagê Imóveis Vendas - (47) 3025-3000**						
Área Priv./Constr.:	**2600,00**	Topografia:	**Plano**	Testada:			
Área do Terreno:	**0,00**	Uso:	**Comercial**	Profundidade:			
Área Equivalente:	**0,00**	Classificação:	**Galpão Médio**		**Med**		
Idade Aparente:	**15**	Tipologia:	**Galpão**	Mult. Frentes:			
Qtde. Dorm.:	**0**	Est. de Conservação:	**Regular**	Zoneamento:			
Preço Anunciado:	**R$ 7.500.000,00**	Vagas:	**30**	Andar:			
Oferta/ Transação:	**Oferta**	Unitário/m²:	**R$ 2.596,15**	Data Amost.:	06/05/2025		
Observações:	Galpão, 30 vagas.						

Elemento Comparativo 5

Endereço:	**Rua Coronel Camacho, 542**						
Bairro:	**Sanguaçu**	Cidade:	**Joinville**			UF:	**SC**
Informante:	**Anagê Imóveis Vendas - (47) 3025-3000**						
Área Priv./Constr.:	**300,00**	Topografia:	**Plano**	Testada:			
Área do Terreno:	**0,00**	Uso:	**Comercial**	Profundidade:			
Área Equivalente:	**0,00**	Classificação:	**Galpão Médio**		**Máx**		
Idade Aparente:	**15**	Tipologia:	**Galpão**	Mult. Frentes:			
Qtde. Dorm.:	**0**	Est. de Conservação:	**Regular**	Zoneamento:			
Preço Anunciado:	**R$ 1.300.000,00**	Vagas:	**0**	Andar:			
Oferta/ Transação:	**Oferta**	Unitário/m²:	**R$ 3.900,00**	Data Amost.:	06/05/2025		
Observações:	Galpão, sem vaga.						

Laudo de Avaliação - Galpão

Homogeneização de Dados

A	Preço Anunciado	Área Priv./Constr.	F. Oferta	Unit/m²	F. Local.	F. Área	F. Padrão	F. Obsol.	F. Mult. F.			Soma Fatores	Unit-m² Homo
1	R$ 1.650.000,00	1.200,00	0,900	R$ 1.237,50	1,111	1,021	1,368	1,188	1,000	1,000	1,000	1,687	R$ 2.088,07
2	R$ 1.200.000,00	400,00	0,900	R$ 2.700,00	1,000	0,881	1,130	0,967	1,000	1,000	1,000	0,978	R$ 2.640,17
3	R$ 1.490.000,00	612,00	0,900	R$ 2.191,18	1,000	0,929	1,368	0,967	1,000	1,000	1,000	1,264	R$ 2.769,02
4	R$ 7.500.000,00	2.600,00	0,900	R$ 2.596,15	1,000	1,113	1,130	1,000	1,000	1,000	1,000	1,243	R$ 3.226,47
5	R$ 1.300.000,00	300,00	0,900	R$ 3.900,00	1,000	0,850	1,000	1,000	1,000	1,000	1,000	0,850	R$ 3.313,48

Média	R$	2.524,97
Desvio		961,172
Coef. de variação		0,381

Média	R$	2.807,44
Desvio		494,625
Coef. de variação		0,176

Média Saneada	R$	2.807,44
Limite Inferior	R$	1.965,21
Limite Superior	R$	3.649,67
Amostras Saneadas		5
Amostras Descartadas		0

Valor de Mercado	Área	x	Unit/m²	x	Fator Ajuste	=	
	1105,00		R$2.807,44		1,00		**R$ 3.102.200,00**

Tratamento Estátistico

DADOS		
Número de Amostras Coletados:		5
Número de Amostras Saneados:		5
Limite Inferior (p/m²):		R$ 1.965,21
Média Aritmética (p/m²):		R$ 2.807,44
Limite Superior (p/m²):		R$ 3.649,67
Média Saneada (p/m²):		R$ 2.807,44
T. de Student:		1,533
Desvio Padrão:		494,62
Coeficiente de Variação:		0,176
INTERVALO DE CONFIABILIDADE		
Resultado(p/m²):		**R$ 379,18**
Inferior (p/m²):	**-13,51%**	**R$ 2.428,26**
Superior (p/m²):	**13,51%**	**R$ 3.186,62**
Amplitude Total		**27,01%**

Residual % e Dispersão

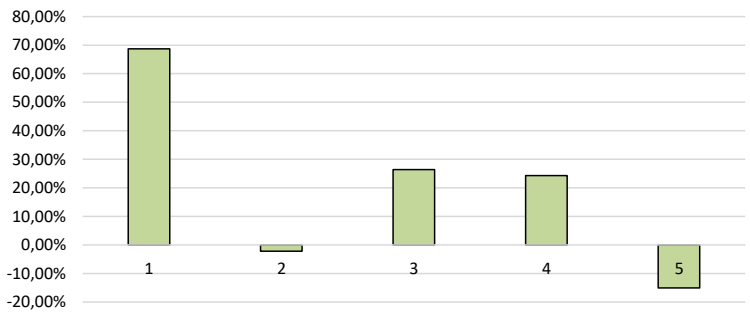

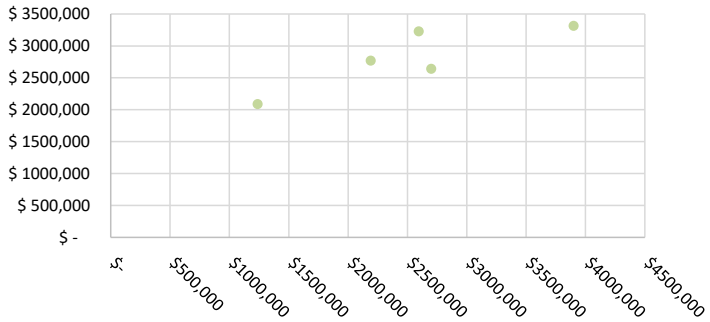

Comentários sobre o cálculo

Laudo de Avaliação - Galpão

Fundamentação

Tabela 3 - Grau de fundamentação no caso de utilização do tratamento por fatores

Item	Descrição	
1	Caracterização do imóvel Avaliando **Completa quanto aos fatores utilizados no tratamento**	**2 Pontos**
2	Quantidade mínima de dados de mercado, efetivamente utilizados **5**	**2 Pontos**
3	Identificação dos dados de mercado **Apresentação de informações relativas a todas as características dos dados analisadas**	**2 Pontos**
4	Intervalo admissível de ajuste para o conjunto de fatores **0,50 a 2,00**	**2 Pontos**

Tabela 4 - Enquadramento do laudo segundo seu grau de fundamentação no caso de utilização de tratamento por fatores

Item	Descrição
1	Pontos obtidos **8 Pontos**
2	Itens Obrigatórios **Itens 2 e 4 no mínimo no grau II e os demais no mínimo no grau I**
3	Grau de Fundamentação Obtido **Grau II**

Precisão

Tabela 11 - Graus de precisão no caso de homogeneização através de tratamento por fatores ou da utilização de inferência estatística

1	Amplitude do Intervalo de Confiança Obtido **27,01%**
2	Grau de Precisão Obtido **Grau III**

Documentação

Visualização gerada em 29/07/2024 18:12:17. Não vale como certidão.

CNM: 107896.2.0082681-97

Livro Nº 2 **REGISTRO GERAL** Ficha Nº 01

Ano 1.996.

Matrícula Nº - 82.681 - Data: 02 de Abril de 1.996.-

IMOVEL:- Um terreno situado nesta cidade, no bairro Iririú, zona Z4-05 ao oeste da rua Miguel Zattar, distante 121,05 - metros fazendo frente ao sul com a rua Iririú com uma linha de 20,00 metros de rumo 58 00'00" SW sentido horário, visto de frente da rua Iririú tem pela margem direita uma linha - de 70,00 metros de rumo 35 46'20" SE sentido horário con-' frontando com terras de Aldi Empreendimentos Ltda., pela - margem esquerda com uma linha de 70,00 metros de rumo 35 - 46'20" NW, sentido horário confrontando com mais terras de' Aldi Empreendimentos Ltda., e nos fundos com uma linha de 20, 00 metros de rumo 58 00'00" NE, sentido horário, confrontando com também terras de Aldi Empreendimentos Ltda., contendo a área total de 1.396,9104 metros quadrados.- (De forma' de um paralelograma).- O terreno esta situado entre a cota' 15 e 33.-

BENFEITORIAS:- Não há.-

PROPRIETÁRIA:- ALDI EMPREENDIMENTOS LTDA., estabelecida nesta cidade, CGC 79.246.328/0001-42.-

REGISTRO ANTERIOR:- Matrícula sob nº. 70.379, do Lº02-RG.,- neste cartório.-

Oficial

LCM.

R-1:- Em, 02 de Abril de 1.996.-

TITULO:- Escritura Pública de compra e venda, lavrada aos - 18.10.1995, pelo Tabelião RUY MEYER, desta Comarca, (Lº.095 fls.081).- TRANSMITENTE:- ALDI EMPREENDIMENTOS LTDA., já - qualificada, no ato representada pelo sócio-gerente PEDRO' BENCZ, brasileiro, casado, comerciante, CPF 003.844.299-04' residente nesta cidade.- ADQUIRENTE:- MECÂNICA OLEGÁRIO / LTDA., estabelecida nesta cidade, CGC 00.058.633/0001-50, - no ato representada pelos sócios IVANOR OLEGÁRIO, brasileiro, casado, mecânico, CPF 594.227.509-20 e ROSANGELA EGER - OLEGÁRIO, brasileira, casada, comerciante, CPF 625.324.569-49, ambos residentes nesta cidade.- VALOR:- R$ 13.424,20 - (Treze mil, quatrocentos e vinte e quatro reais e vinte centavos).- CONDIÇÕES:- Não há.- (15:45hs).-.-.-.-.-.-.-.-.-.-.-.-

Oficial

LCM.

R-2:- Em, 24 de Janeiro de 1.997.-

Pela Cédula de Crédito Comercial nº.96/60358-5, emitida aos 13.11.1996, nesta cidade, por: MECÂNICA OLEGÁRIO LTDA., acima qualificada; a proprietária DEU EM HIPOTECA CEDULAR DE 1º

cont. no verso...

CARTÓRIO DO REG. DE IMÓVEIS - 1º CIRCUNSCRIÇÃO
CGC 83 545 350/0001-60
Joinville - Santa Catarina

Documentação

Visualização gerada em 29/07/2024 18:12:18. Não vale como certidão.

CNM: 107896.2.0082681-97

Continuação da Matrícula Nº 82.681

GRAU o imóvel desta matrícula, ao BANCO DO BRASIL S/A., sociedade de economia mista, com sede em Brasília-DF., por sua agência' IRIRIU-nesta cidade, CGC 00.000.000/4065-70, ou à sua ordem; para garantia do crédito de R$ 215.166,75 (Duzentos e quinze mil,-cento e sessenta e seis reais e setenta e cinco centavos), nas - condições constantes do registro feito no Livro 3-Auxiliar, sob' nº. 674-C, neste Cartório.-.-.-

Documentação

E-IPTU

Município de Joinville

Pública

Dados do Imóvel

Ano: Ano atual

Valores IPTU

Carnê

Revisão

Sair

Olegario Solucoes Automobilisticas Ltda

Dados de identificação do imóvel

Proprietário:	Olegario Solucoes Automobilisticas Ltda		
Inscrição imobiliária:	13.30.05.67.0961.0000	Situação:	Ativo
Logradouro:	Iririu nº 1747		
Complemento:		Bairro:	Iririu

Dimensões principais do terreno

Área terreno (m²):	1.396,91	Testada principal (m):	20,00	Fração ideal:	1.00000

Informações do lote

Pedologia:	Normal	Taxação:	Normal	Patrimônio:	Particular
Topografia:	Aclive	Calçada:	Concreto Alisado	Ocupação:	Construído
Zona solo:	SA-04	Permissão de uso:	Tem	Meio fio:	Com
Forma:	Regular	Pos. quadra:	Meio De Quadra	Muro:	Muro
Zona alíq.:	Z01	Setor:	Setor 7		

Edificações

Nr. unidade	Área (m²)	Tipologia	Estrutura	Construção	Cancela.
1	850,00	Galpão	Concreto/Alvenaria	1998	
2	255,00	Escritório	Concreto/Alvenaria	1998	
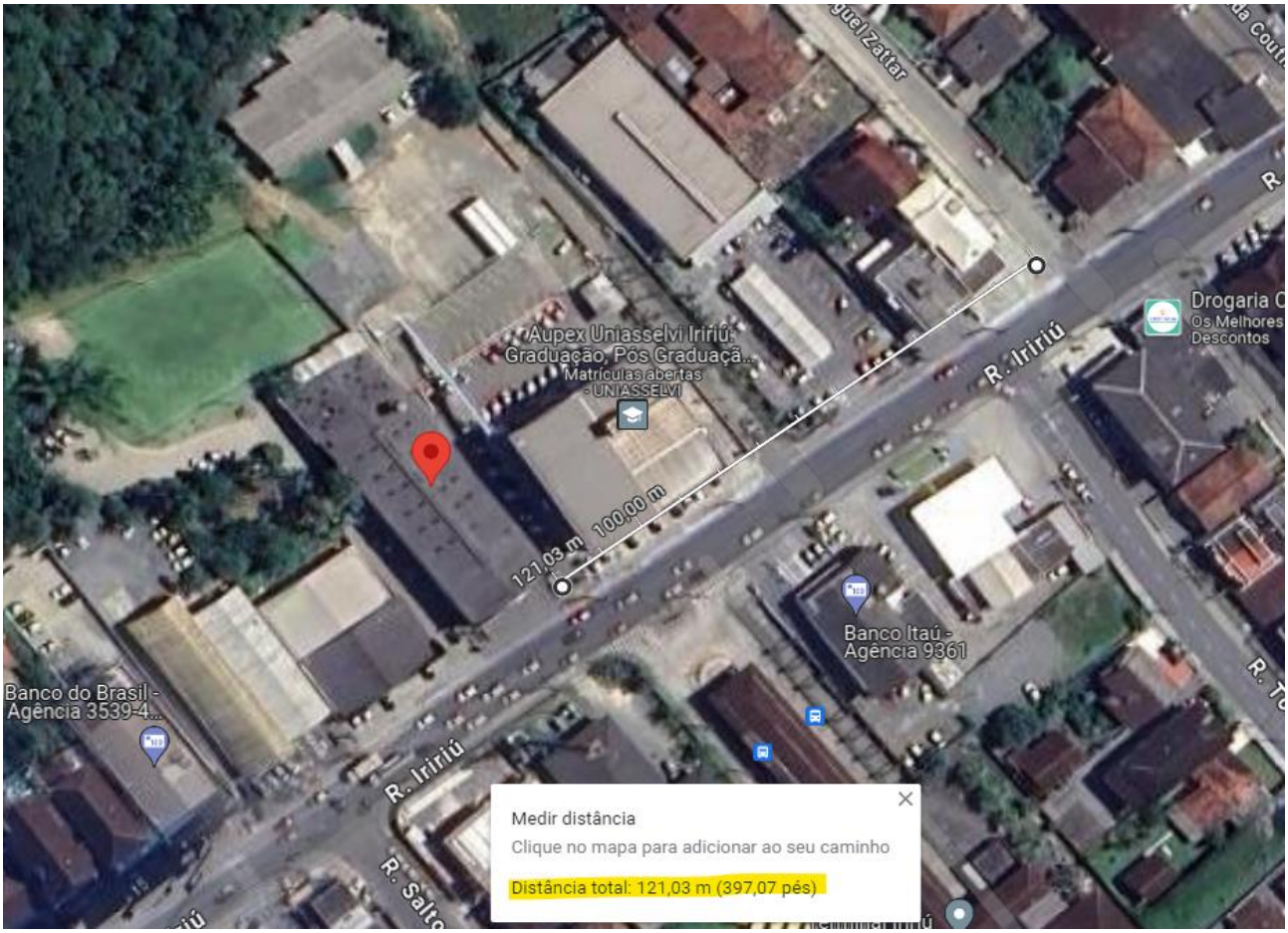
Documentação