LASPRO
CONSULTORES

EXCELENTÍSSIMO SENHOR DOUTOR JUIZ DE DIREITO DA 3ª VARA CÍVEL DA COMARCA DE ARARAS DO ESTADO DE SÃO PAULO

Recuperação Judicial
Processo nº 1001038-52.2019.8.26.0038

LASPRO CONSULTORES LTDA. representada pelo advogado **ORESTE NESTOR DE SOUZA LASPRO**, nomeado Administrador Judicial nos autos da Recuperação Judicial de **DURAFACE INDÚSTRIA E COMÉRCIO LTDA. e DURAPARTS COMERCIAL, IMPORTAÇÃO E EXPORTAÇÃO LTDA.,** vem, respeitosamente, à presença de Vossa Excelência, com fundamento no art. 22, II "a" (primeira parte) e "c" da Lei 11.101/2005, apresentar **Relatório das Atividades das Recuperandas** referente ao período de **outubro e novembro de 2020.**

72-963.1 JM / CB

Brasil
Rua Major Quedinho, 111 - 18º andar
01050-030 - São Paulo
www.lasproconsultores.com.br
Fone: +55-11-3211-3010
Fax: +55-11-3255-3727

Itália
Edoardo Ricci Avvocati
Via Visconti di Modrone nº 8/10
20122 - Milão
www.edoardoricci.it
Fone: + 39-02 79 47 65
Fax: + 39-02 78 44 97

Este documento é cópia do original, assinado digitalmente por ORESTE NESTOR DE SOUZA LASPRO e Tribunal de Justica do Estado de Sao Paulo, protocolado em 29/01/2021 às 14:47 , sob o número WAAS21700060287
Para conferir o original, acesse o site https://esaj.tjsp.jus.br/pastadigital/pg/abrirConferenciaDocumento.do, informe o processo 1001038-52.2019.8.26.0038 e código 9A6352E.

LASPRO
CONSULTORES

Sumário

I. INTRODUÇÃO 3
II. DA SITUAÇÃO ECONÔMICO-FINANCEIRA 4
DURAFACE INDÚSTRIA E COMÉRCIO LTDA. 5
A. Balanço Patrimonial 5
B. Demonstração do Resultado do Exercício 12
C. Fluxo de Caixa 15
D. Funcionários 15
E. Impostos 16
DURAPARTS COMERCIAL, IMPORTACAO E EXPORTACAO LTDA 16
A. Balanço Patrimonial 16
B. Demonstração do Resultado do Exercício 21
C. Fluxo de Caixa 22
D. Funcionários 22
E. Impostos 23
III. PLANO DE RECUPERAÇÃO JUDICIAL 23
A. Credores Trabalhistas - Classe I 23
B. Credores com Garantia Real - Classe II 24
C. Credores Quirografários – Classe III e Empresas de Pequeno Porte – Classe IV 25
C.1. Credor Parceiro 25
III.1. CUMPRIMENTO DO PLANO DE RECUPERAÇÃO JUDICIAL 26
IV. PENDÊNCIAS 27
V. DILIGÊNCIA 28
VI. DA CONCLUSÃO 35
VII. DO ENCERRAMENTO 37

72-963.1 JM / CB

Brasil
Rua Major Quedinho, 111 - 18º andar
01050-030 - São Paulo
www.lasproconsultores.com.br
Fone: +55-11-3211-3010
Fax: +55-11-3255-3727

Itália
Edoardo Ricci Avvocati
Via Visconti di Modrone nº 8/10
20122 - Milão
www.edoardoricci.it
Fone: + 39-02 79 47 65
Fax: + 39-02 78 44 97

Este documento é cópia do original, assinado digitalmente por ORESTE NESTOR DE SOUZA LASPRO e Tribunal de Justica do Estado de Sao Paulo, protocolado em 29/01/2021 às 14:47 , sob o número WAAS21700060287
Para conferir o original, acesse o site https://esaj.tjsp.jus.br/pastadigital/pg/abrirConferenciaDocumento.do, informe o processo 1001038-52.2019.8.26.0038 e código 9A6352E.

LASPRO
CONSULTORES

I. INTRODUÇÃO

1. A empresa **Duraface Indústria e Comércio LTDA.,** e a empresa **Duraparts Comercial, Importação e Exportação LTDA.**, foram constituídas em 31 de maio de 1993 e 05 de janeiro de 2010, respectivamente, ambas com o objetivo de atender de forma diferenciada clientes do setor sucroalcooleiro, fornecendo peças e serviços de alta qualidade e inovação tecnológica nas áreas de colheita mecanizada e processamento industrial da cana-de-açúcar, sendo que a:

- **Duraface Indústria e Comércio LTDA.**, com sede na Avenida Otto Barreto, nº 1.355 – Distrito Industrial III, CEP: 13.602-060, no município de Araras – SP, registrada na Junta Comercial do Estado de São Paulo sob o nire: 35219179891, produz os implementos agrícolas.
  - O capital social subscrito é de R$ 1.500.000 (um milhão e quinhentos mil reais), quotas no valor de R$ 1,00 (um real) cada uma, totalmente integralizadas, em moeda corrente, assim distribuída em os sócios:

Duraface Indústria e Comércio LTDA.	Quotas	%	R$
Zane Empresa de Participações ltda.	1.350.000	90%	1.350.000
SSIMA Administração e Participações - EIRELI	150.000	10%	150.000
Total	**1.500.000**	**100%**	**1.500.000**

- **Duraparts Comercial, Importação e Exportação LTDA.,** com sede na Avenida Otto Barreto, nº 1.355 – Distrito Industrial III, CEP: 13.602-060, no município de Araras – SP, registrada na Junta Comercial do Estado de São Paulo sob o NIRE: 35223840466 antecipam os recebíveis da **Duraface** e promove a revenda dos produtos no mercado interno e externo, inclusive para o mercado Americano.
  - O capital social subscrito é de R$ 1.250.000 (um milhão, duzentos e cinquenta mil reais), quotas no valor de R$ 1,00 (um real) cada uma, totalmente integralizadas, em moeda corrente, assim distribuída entre os sócios:

Brasil
Rua Major Quedinho, 111 - 18º andar
01050-030 - São Paulo
www.lasproconsultores.com.br
Fone: +55-11-3211-3010
Fax: +55-11-3255-3727

Itália
Edoardo Ricci Avvocati
Via Visconti di Modrone nº 8/10
20122 - Milão
www.edoardoricci.it
Fone: + 39-02 79 47 65
Fax: + 39-02 78 44 97

Este documento é cópia do original, assinado digitalmente por ORESTE NESTOR DE SOUZA LASPRO e Tribunal de Justica do Estado de Sao Paulo, protocolado em 29/01/2021 às 14:47 , sob o número WAAS21700060287
Para conferir o original, acesse o site https://esaj.tjsp.jus.br/pastadigital/pg/abrirConferenciaDocumento.do, informe o processo 1001038-52.2019.8.26.0038 e código 9A6352E.

LASPRO CONSULTORES

Duraparts Comercial, Importação e Exportação LTDA.	Quotas	%	R$
Zane Empresa de Participações ltda.	1.125.000	90%	1.125.000
SSIMA Administração e Participações - EIRELI	125.000	10%	125.000
Total	**1.250.000**	**100%**	**1.250.000**

2. Como causas da crise econômico-financeira, as Recuperandas apontam: (i) aumento do estoque que não se converteu em caixa, tornando-se obsoleto; (ii) alto investimento em compra e produção sem o retorno esperado em receitas, aumento do endividamento para manutenção da estrutura; (iii) investimentos para atendimento de clientes dos Estados Unidos da América que não trouxeram o resultado almejado; (iv) perda do principal cliente (RAÍZEN ENERGIA S/A) além de diversos outros clientes – usinas – que se encontram em situação de recuperação judicial, acarretando dilação de prazos e alto deságio para recebimento de seus créditos; e (v) do cenário político-econômico pouco favorável. O grupo empresarial pede pela Recuperação Judicial em 28 de fevereiro de 2019, tendo seu deferimento aos 23 de abril de 2019.

II. DA SITUAÇÃO ECONÔMICO-FINANCEIRA

3. Cabe observar que as Recuperandas são as responsáveis pelo fornecimento das informações acerca de suas atividades contempladas neste Relatório inclusive sob as penas do artigo 171, da Lei 11.101/05.

4. A situação operacional e financeira das Recuperandas é apresentada a partir da análise dos documentos solicitados conforme Termo de Diligência, de forma segregada por Recuperanda, qual abrangerá: **(A)** Balanço Patrimonial; **(B)** Demonstração do Resultado do Exercício; **(C)** Fluxo de Caixa; **(D)** Funcionários e **(E)** Impostos.

5. As informações que seguem foram compiladas dos demonstrativos mensais de junho a setembro de 2020, já apresentado em relatório anterior, a novembro de 2020, os quais foram disponibilizados pela Recuperanda.

Brasil
Rua Major Quedinho, 111 - 18º andar
01050-030 - São Paulo
www.lasproconsultores.com.br
Fone: +55-11-3211-3010
Fax: +55-11-3255-3727

Itália
Edoardo Ricci Avvocati
Via Visconti di Modrone nº 8/10
20122 - Milão
www.edoardoricci.it
Fone: + 39-02 79 47 65
Fax: + 39-02 78 44 97

Este documento é cópia do original, assinado digitalmente por ORESTE NESTOR DE SOUZA LASPRO e Tribunal de Justica do Estado de Sao Paulo, protocolado em 29/01/2021 às 14:47 , sob o número WAAS21700060287
Para conferir o original, acesse o site https://esaj.tjsp.jus.br/pastadigital/pg/abrirConferenciaDocumento.do, informe o processo 1001038-52.2019.8.26.0038 e código 9A6352E.

LASPRO CONSULTORES

DURAFACE INDÚSTRIA E COMÉRCIO LTDA.

A. Balanço Patrimonial

6. O **Disponível** apresentou aumento de R$ 525.411 (quinhentos e vinte e cinco mil, quatrocentos e onze reais) de setembro a novembro de 2020, passando a apresentar saldo devedor de R$ 16.736 (dezesseis mil, setecentos e trinta e seis reais). Ademais, a rubrica possui recursos em:

- Caixa: Com saldo de R$ 14.989 (quatorze mil, novecentos e oitenta e nove reais).
- Banco Conta Movimento: Finalizou com saldo de R$ 1.747 (um mil, setecentos e quarenta e sete reais), junto ao Banco Brasil conta 130000-8.
  - Não foram disponibilizados os extratos bancários para a verificação dos valores apresentados no demonstrativo contábil, tendo a Recuperanda informado que devido ao processo da Recuperação Judicial, está com dificuldade em acessar algumas contas via sistema.

7. A **Aplicação Financeira** apresentou o saldo de R$ 1.872.008 (um milhão, oitocentos e setenta e dois mil e oito reais) em novembro de 2020, onde, de acordo com os demonstrativos contábeis permaneceu sem o reconhecimento de Rendimentos, IOF e IR, incidentes nas aplicações financeiras.

- Não foram disponibilizados extratos das aplicações financeiras, impossibilitando a validação das informações apresentadas nos demonstrativos contábeis.

8. Representando 32% do total de ativos, as duplicatas a receber de **Clientes**, apresentaram reduções de 0,4% de setembro a novembro de 2020, atingindo saldo de R$ 4.073.654 (quatro milhões, setenta e três mil, seiscentos e cinquenta e quatro reais).

- Não foi possível verificar a movimentação e nem identificar a quem se referem os valores a receber, vez que o valor se apresenta fechado nos demonstrativos

Brasil
Rua Major Quedinho, 111 - 18º andar
01050-030 - São Paulo
www.lasproconsultores.com.br
Fone: +55-11-3211-3010
Fax: +55-11-3255-3727

Itália
Edoardo Ricci Avvocati
Via Visconti di Modrone nº 8/10
20122 - Milão
www.edoardoricci.it
Fone: + 39-02 79 47 65
Fax: + 39-02 78 44 97

Este documento é cópia do original, assinado digitalmente por ORESTE NESTOR DE SOUZA LASPRO e Tribunal de Justica do Estado de Sao Paulo, protocolado em 29/01/2021 às 14:47 , sob o número WAAS21700060287
Para conferir o original, acesse o site https://esaj.tjsp.jus.br/pastadigital/pg/abrirConferenciaDocumento.do, informe o processo 1001038-52.2019.8.26.0038 e código 9A6352E.

contábeis, e não foram disponibilizados os relatórios financeiros do contas a receber.

- Ademais, 19% dos recebíveis foram antecipados através de **Duplicatas Descontadas**, equivalente a R$ 760.930 (setecentos e sessenta mil, novecentos e trinta reais).
  - Se faz importante mencionar, que a rubrica duplicatas descontadas tem como característica, ser redutora do ativo.

9. Os **Estoques** apresentaram redução de R$ 3.406 (três mil, quatrocentos e seis reais), atingindo em novembro de 2020, a quantia de R$ 40.073 (quarenta mil e setenta e três reais), relativos unicamente a Insumos Industriais.

10. A rubrica de **Outros Créditos** possuem valores em curto e longo prazo, que conjuntamente somaram R$ 3.221.115 (três milhões, duzentos e vinte e um mil, cento e quinze reais) até novembro de 2020, segregados da seguinte maneira:

- Os **Outros Créditos** em curto prazo acresceram 8% de setembro a novembro de 2020, montando R$ 2.032.746 (dois milhões, trinta e dois mil, setecentos e quarenta e seis reais), sendo que 96% referem-se a Adiantamentos a Fornecedores, responsável pelo aumento da rubrica, e o restante se divide em Adiantamentos Diversos e Depósitos Judiciais.
- No longo prazo aumentou 5% durante o período analisado, finalizando novembro de 2020, com saldo de R$ 1.188.369 (um milhão, cento e oitenta e oito mil, trezentos e sessenta e nove reais), relativos a Partes Relacionadas, dos quais 83% equivalente à R$ 980.723 (novecentos e oitenta mil, setecentos e vinte e três reais) referem-se a valores da sócia majoritária Zane Empresa de Participações LTDA.

11. Sem variação desde o exercício 2018, as **Partes Relacionadas**, manteve saldo de R$ 3.505.322 (três milhões, quinhentos e cinco mil, trezentos e vinte e dois reais), dos quais 90% correspondem a títulos a receber da

Brasil
Rua Major Quedinho, 111 - 18º andar
01050-030 - São Paulo
www.lasproconsultores.com.br
Fone: +55-11-3211-3010
Fax: +55-11-3255-3727

Itália
Edoardo Ricci Avvocati
Via Visconti di Modrone nº 8/10
20122 - Milão
www.edoardoricci.it
Fone: + 39-02 79 47 65
Fax: + 39-02 78 44 97

Este documento é cópia do original, assinado digitalmente por ORESTE NESTOR DE SOUZA LASPRO e Tribunal de Justica do Estado de Sao Paulo, protocolado em 29/01/2021 às 14:47 , sob o número WAAS21700060287
Para conferir o original, acesse o site https://esaj.tjsp.jus.br/pastadigital/pg/abrirConferenciaDocumento.do, informe o processo 1001038-52.2019.8.26.0038 e código 9A6352E.

LASPRO CONSULTORES

DURAPARTS COM.IMP.EXP.LTDA. (analisada também neste relatório) e 10% a receber da empresa **DURAFACE USA LLC**.

12. A rubrica de **AFAC – Adiantamento para Futuro Aumento de Capital**, permaneceu com saldo credor, indo contra a natureza do grupo do ativo, no valor de -R$ 2.769.109 (dois milhões, setecentos e sessenta e nove mil, cento e nove reais negativos) em novembro de 2020.

13. Houve alteração no grupo de **Imobilizado/Intangível** no mês de outubro de 2020, no valor de R$ 5.383 (cinco mil, trezentos e oitenta e três reais), trata-se de estorno de pagamentos de obras, tendo sido transferido e zerado o saldo na alínea de Imóvel – Edificações, finalizando novembro de 2020 com saldo de R$ 8.742.787 (oito milhões, setecentos e quarenta e dois mil, setecentos e oitenta e sete reais). Nota-se o reconhecimento das **Depreciações** mensais, estando 66% dos bens depreciados no final desta análise, atingindo o imobilizado líquido de R$ 2.937.100 (dois milhões, novecentos e trinta e sete mil e cem reais).

Em R$

Balanço Patrimonial em:	jun-20	jul-20	ago/20	set/20	out/20	nov/20
Ativo	**10.789.313**	**10.731.696**	**10.752.833**	**10.490.247**	**12.390.836**	**12.572.898**
Circulante	**6.137.085**	**6.132.869**	**6.207.407**	**5.997.652**	**7.513.107**	**7.690.262**
Disponivel	- 473.350	- 475.064	- 469.319	- 508.676	22.707	16.736
Aplicação Financeira	2.394.508	2.394.508	2.394.508	2.394.508	1.872.008	1.872.008
Clientes	4.314.738	4.276.101	4.288.633	4.088.991	3.943.027	4.073.654
(-) Duplicatas Descontadas	- 2.310.713	- 2.310.713	- 2.310.713	- 2.310.713	- 760.930	- 760.930
Estoques	20.599	23.837	31.921	43.479	36.124	40.073
Impostos a Recuperar	378.280	384.397	397.161	404.727	415.742	415.975
Outros Créditos	1.813.021	1.839.802	1.875.214	1.885.335	1.984.428	2.032.746
Não Circulante	**4.631.274**	**4.577.873**	**4.524.472**	**4.471.641**	**4.856.775**	**4.861.682**
Partes Relacionadas	3.505.322	3.505.322	3.505.322	3.505.322	3.505.322	3.505.322
Futuro Aumento de Capital	- 3.201.609	- 3.201.609	- 3.201.609	- 3.201.609	- 2.769.109	- 2.769.109
Outros Créditos	1.131.414	1.131.414	1.131.414	1.131.414	1.131.414	1.188.369
Imobilizado/Intangivel	**3.196.147**	**3.142.746**	**3.089.345**	**3.036.514**	**2.989.148**	**2.937.100**
Bens em uso	*8.737.404*	*8.737.404*	*8.737.404*	*8.737.404*	*8.742.787*	*8.742.787*
(-) Depr/Amort. Acumulada	*- 5.541.258*	*- 5.594.658*	*- 5.648.059*	*- 5.700.890*	*- 5.753.639*	*- 5.805.687*
Conta de Compensação	20.954	20.954	20.954	20.954	20.954	20.954

72-963.1 JM / CB

Brasil
Rua Major Quedinho, 111 - 18º andar
01050-030 - São Paulo
www.lasproconsultores.com.br
Fone: +55-11-3211-3010
Fax: +55-11-3255-3727

Itália
Edoardo Ricci Avvocati
Via Visconti di Modrone nº 8/10
20122 - Milão
www.edoardoricci.it
Fone: + 39-02 79 47 65
Fax: + 39-02 78 44 97

Este documento é cópia do original, assinado digitalmente por ORESTE NESTOR DE SOUZA LASPRO e Tribunal de Justica do Estado de Sao Paulo, protocolado em 29/01/2021 às 14:47 , sob o número WAAS21700060287
Para conferir o original, acesse o site https://esaj.tjsp.jus.br/pastadigital/pg/abrirConferenciaDocumento.do, informe o processo 1001038-52.2019.8.26.0038 e código 9A6352E.

LASPRO CONSULTORES

14. O Endividamento Geral da **DURAFACE INDÚSTRIA E COMÉRCIO LTDA** aumentou em R$ 2.493.725 (dois milhões, quatrocentos e noventa e três mil, setecentos e vinte e cinco reais) durante os meses analisados, findando o mês de novembro de 2020, com dívidas no montante de R$ 20.290.339 (vinte milhões, duzentos e noventa mil, trezentos e trinta e nove reais), sendo que 91% estão reconhecidas em curto prazo, tendo as rubricas analisadas a seguir.

15. Os **Fornecedores** apresentaram redução de setembro a novembro de 2020 no valor de R$ 2.959.185 (dois milhões, novecentos e cinquenta e nove mil, cento e oitenta e cinco reais), devido à reclassificação para rubrica Fornecedores Recuperação Judicial, finalizando com obrigações de R$ 278.622 (duzentos e setenta e oito mil, seiscentos e vinte e dois reais).

- Não foi possível verificar a quem se refere os débitos, vez que o valor se apresenta fechado nos demonstrativos contábeis, e não foram disponibilizados os relatórios financeiros do contas a pagar.

16. As **Obrigações Fiscais** em curto e longo prazo somaram R$ 4.808.331 (quatro milhões, oitocentos e oito mil, trezentos e trinta e um reais) em novembro de 2020, correspondendo a 24% do total de dívidas, divididos conforme descritos a seguir:

- Os **Impostos a Recolher** em curto prazo montaram R$ 2.935.599 (dois milhões, novecentos e trinta e cinco mil, quinhentos e noventa e nove reais), sendo que 51% referem-se a IPI a Recolher.
- Os **Parcelamentos** em curto prazo mantiveram o saldo de R$ 1.407.006 (um milhão, quatrocentos e sete mil e seis reais), dos quais, 85% são relativos a parcelamentos de ICMS a Recolher.
- Os **Parcelamentos** em longo prazo permaneceram com saldo de R$ 465.727 (quatrocentos e sessenta e cinco mil, setecentos e vinte e sete reais), referentes a parcelamento de REFIS IV.

Brasil
Rua Major Quedinho, 111 - 18º andar
01050-030 - São Paulo
www.lasproconsultores.com.br
Fone: +55-11-3211-3010
Fax: +55-11-3255-3727

Itália
Edoardo Ricci Avvocati
Via Visconti di Modrone nº 8/10
20122 - Milão
www.edoardoricci.it
Fone: + 39-02 79 47 65
Fax: + 39-02 78 44 97

Este documento é cópia do original, assinado digitalmente por ORESTE NESTOR DE SOUZA LASPRO e Tribunal de Justica do Estado de Sao Paulo, protocolado em 29/01/2021 às 14:47 , sob o número WAAS21700060287
Para conferir o original, acesse o site https://esaj.tjsp.jus.br/pastadigital/pg/abrirConferenciaDocumento.do, informe o processo 1001038-52.2019.8.26.0038 e código 9A6352E.

LASPRO CONSULTORES

17. Com valores em curto e longo prazo os **Empréstimos Bancários,** encerraram novembro de 2020 com saldo de R$ 2.198.276 (dois milhões, cento e noventa e oito mil, duzentos e setenta e seis reais) equivalentes a 11% do total de dívidas, distribuídos da seguinte maneira:

Em R$

Empréstimos Bancários	Curto Prazo	Longo Prazo
BANCO ITAU-CED CREDITO 6351060-6 GIROPRE	894.395	-
BANCO ITAU - COMPROR	482.231	-
BANCO ITAU - CED.CRED.GIROPRE	340.510	436.255
BANCO DAYCOVAL - GARANTIDA	47.045	-
BANCO ITAU - CONTR.49395/301	40.053	563.333
FUNDO FIDC CREDITBR - NP	32.826	-
BANCO SANTANDER - GARANTIDA	13.986	-
BANCO ITAU-CONTR.201400344 - FINAME EQTO	4.686	5.017
BANCO ITAU-CONTR.201400343 - FINAME EQTO	913	1.002
BCO SANTANDER - FINAME TJLP-60103357-01	- 16.652	255.208
BANCO INDUSTRIAL - CONTA VINCULADA-93100	- 402.124	-
BANCO ITAU - COBR.VINCULADA	- 500.408	-
Total	**937.459**	**1.260.817**

- Em outubro de 2020 o curto prazo apresentou redução de R$ 3.837.991 (três milhões, oitocentos e trinta e sete mil, novecentos e noventa e um reais), indicando reclassificação sendo a contrapartida a rubrica de Fornecedores Recuperação Judicial, encerrando novembro de 2020, com montante de R$ 937.459 (novecentos e trinta e sete mil, quatrocentos e cinquenta e nove reais), sendo que 95% correspondem a contratos com Banco Itaú.
- Em longo prazo manteve saldo em novembro de 2020 de R$ 1.260.817 (um milhão, duzentos e sessenta mil, oitocentos e dezessete reais), sendo que 45% são relativos a contratos junto ao Banco Itaú.

18. A rubrica de **Outras Obrigações** auferiu aumento de R$ 175.645 (cento e setenta e cinco mil, seiscentos e quarenta e cinco reais), durante o transcorrer do período analisado, atingindo saldo de R$ 3.745.222 (três milhões, setecentos e quarenta e cinco mil, duzentos e vinte e dois reais) em novembro de 2020, segregados conforme quadro a seguir:

Brasil
Rua Major Quedinho, 111 - 18º andar
01050-030 - São Paulo
www.lasproconsultores.com.br
Fone: +55-11-3211-3010
Fax: +55-11-3255-3727

Itália
Edoardo Ricci Avvocati
Via Visconti di Modrone nº 8/10
20122 - Milão
www.edoardoricci.it
Fone: + 39-02 79 47 65
Fax: + 39-02 78 44 97

Este documento é cópia do original, assinado digitalmente por ORESTE NESTOR DE SOUZA LASPRO e Tribunal de Justica do Estado de Sao Paulo, protocolado em 29/01/2021 às 14:47 , sob o número WAAS21700060287
Para conferir o original, acesse o site https://esaj.tjsp.jus.br/pastadigital/pg/abrirConferenciaDocumento.do, informe o processo 1001038-52.2019.8.26.0038 e código 9A6352E.

LASPRO
CONSULTORES

Outras Obrigações	nov/20
CLIENTES CONTA ADIANTAMENTOS	3.458.262
OUTRAS OBRIGACOES	278.056
CONSIGNACOES RECEBIDAS	8.904
Total	**3.745.222**

19. A partir de outubro de 2020 houve reconhecimento, através de reclassificações a rubrica de **Fornecedores Concursais Recuperação Judicial**, encerrando o período em analise com montante de R$ 9.123.307 (nove milhões, cento e vinte e três mil, trezentos e sete reais).

- Não sendo possível identificar os credores, vez que os valores se apresentam fechados nos demonstrativos contábeis.

20. O **Patrimônio Líquido** encerrou novembro de 2020, a descoberto em R$ 7.729.231 (sete milhões, setecentos e vinte e nove mil, duzentos e trinta e um reais), em decorrência do reconhecimento de **Prejuízos Acumulados**, que somados a exercícios anteriores, montaram R$ 9.480.828 (nove milhões, quatrocentos e oitenta mil, oitocentos e vinte e oito reais).

72-963.1 JM / CB

Brasil
Rua Major Quedinho, 111 - 18º andar
01050-030 - São Paulo
www.lasproconsultores.com.br
Fone: +55-11-3211-3010
Fax: +55-11-3255-3727

Itália
Edoardo Ricci Avvocati
Via Visconti di Modrone nº 8/10
20122 - Milão
www.edoardoricci.it
Fone: + 39-02 79 47 65
Fax: + 39-02 78 44 97

Este documento é cópia do original, assinado digitalmente por ORESTE NESTOR DE SOUZA LASPRO e Tribunal de Justica do Estado de Sao Paulo, protocolado em 29/01/2021 às 14:47 , sob o número WAAS21700060287
Para conferir o original, acesse o site https://esaj.tjsp.jus.br/pastadigital/pg/abrirConferenciaDocumento.do, informe o processo 1001038-52.2019.8.26.0038 e código 9A6352E.

LASPRO CONSULTORES

Em R$

Balanço Patrimonial em:	jun-20	jul-20	ago/20	set/20	out/20	nov/20
Passivo	**10.789.573**	**10.731.956**	**10.753.093**	**10.490.507**	**12.391.096**	**12.573.158**
Circulante	**16.666.811**	**16.203.934**	**16.178.525**	**16.070.071**	**18.347.136**	**18.563.796**
Fornecedores	3.239.834	3.250.099	3.265.679	3.237.808	262.421	278.622
Impostos a Recolher	2.915.632	2.966.891	2.956.017	2.929.151	2.950.415	2.935.599
Obrigações Trabalhistas	110.566	105.820	138.012	151.080	137.318	136.582
Emprestimos Bancarios	4.775.450	4.775.450	4.775.450	4.775.450	937.459	937.459
Parcelamentos	1.407.006	1.407.006	1.407.006	1.407.006	1.407.006	1.407.006
Outras Obrigações	4.218.323	3.698.668	3.636.360	3.569.576	3.484.696	3.745.222
Fornecedores Concursais RJ	-		-	-	9.167.820	9.123.307
Não Circulante	**1.726.543**	**1.726.543**	**1.726.543**	**1.726.543**	**1.726.543**	**1.726.543**
Emprestimos Bancarios	1.260.817	1.260.817	1.260.817	1.260.817	1.260.817	1.260.817
Parcelamentos	465.727	465.727	465.727	465.727	465.727	465.727
Patrimonio Liquido	**- 7.615.832**	**- 7.210.571**	**- 7.164.025**	**- 7.318.157**	**- 7.694.633**	**- 7.729.231**
Capital Social	1.500.000	1.500.000	1.500.000	1.500.000	1.500.000	1.500.000
Reservas	251.597	251.597	251.597	251.597	251.597	251.597
Lucro/Prejuizo Acumulado	- 9.000.790	- 9.000.790	- 9.000.790	- 9.000.790	- 9.000.790	- 9.000.790
Lucro/Prejuizo do Periodo	**- 366.639**	**38.622**	**85.168**	**- 68.964**	**- 445.440**	**- 480.038**
Contas de Compensação	12.050	12.050	12.050	12.050	12.050	12.050

21. Tendo as informações patrimoniais analisadas acima, pôde-se proceder com as análises dos **Indicadores de Liquidez** e do **Endividamento**, não apresentando variação significativa de setembro a novembro de 2020, mantendo situação insatisfatória, conforme descritos a seguir:

- A **Liquidez Corrente:** Mede a capacidade de quitar as dívidas em curto prazo, utilizando disponíveis e recursos em curto prazo. Tendo liquidez de R$ 0,41 (quarenta e um centavos de real) para quitar cada R$ 1,00 (um real) devido em novembro de 2020.
- A **Liquidez Geral:** Utiliza todos seus disponíveis e realizáveis para liquidar o total de dívidas já constituídas, tendo recursos de R$ 0,30 (trinta centavos de real) para quitar cada R$ 1,00 (um real) devido em novembro de 2020.

72-963.1 JM / CB

Brasil
Rua Major Quedinho, 111 - 18º andar
01050-030 - São Paulo
www.lasproconsultores.com.br
Fone: +55-11-3211-3010
Fax: +55-11-3255-3727

Itália
Edoardo Ricci Avvocati
Via Visconti di Modrone nº 8/10
20122 - Milão
www.edoardoricci.it
Fone: + 39-02 79 47 65
Fax: + 39-02 78 44 97

Este documento é cópia do original, assinado digitalmente por ORESTE NESTOR DE SOUZA LASPRO e Tribunal de Justica do Estado de Sao Paulo, protocolado em 29/01/2021 às 14:47 , sob o número WAAS21700060287
Para conferir o original, acesse o site https://esaj.tjsp.jus.br/pastadigital/pg/abrirConferenciaDocumento.do, informe o processo 1001038-52.2019.8.26.0038 e código 9A6352E.

LASPRO CONSULTORES

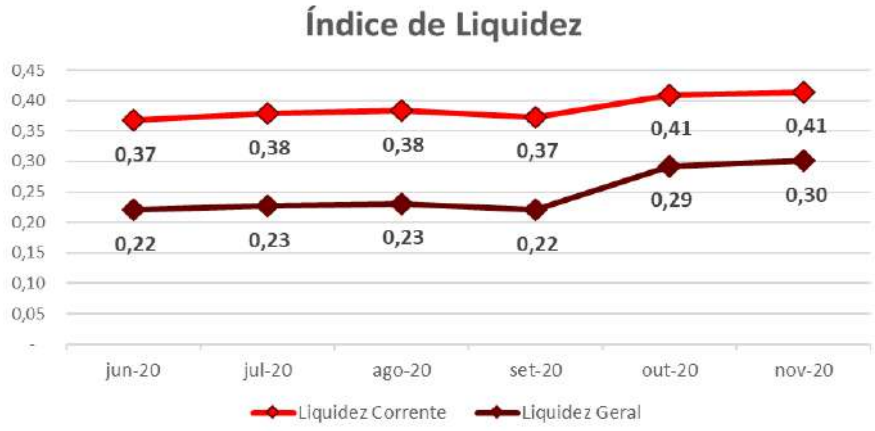

- O Índice de **Endividamento** apura o percentual que a participação do capital de terceiros (dívidas) representa do ativo total, demonstrando o grau de dependência financeira. Apresentou leve oscilação nos últimos 6 (seis) meses analisados, contudo, manteve esse indicador com situação insatisfatória, vez que suas dívidas, superam a avaliação dos ativos, incluindo os bens imobilizados, em 61% até novembro de 2020.

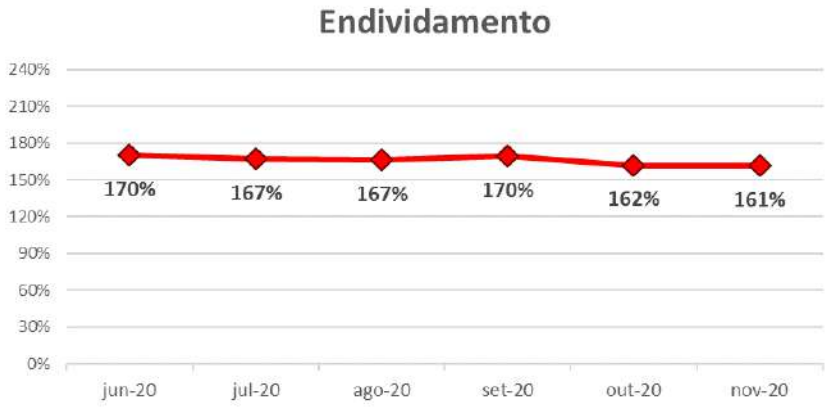

B. Demonstração do Resultado do Exercício

22. A **DURAFACE INDÚSTRIA E COMÉRCIO LTDA** auferiu acumuladamente de janeiro a novembro de 2020, **receitas** na importância de R$

Brasil
Rua Major Quedinho, 111 - 18º andar
01050-030 - São Paulo
www.lasproconsultores.com.br
Fone: +55-11-3211-3010
Fax: +55-11-3255-3727

Itália
Edoardo Ricci Avvocati
Via Visconti di Modrone nº 8/10
20122 - Milão
www.edoardoricci.it
Fone: + 39-02 79 47 65
Fax: + 39-02 78 44 97

Este documento é cópia do original, assinado digitalmente por ORESTE NESTOR DE SOUZA LASPRO e Tribunal de Justica do Estado de Sao Paulo, protocolado em 29/01/2021 às 14:47 , sob o número WAAS21700060287
Para conferir o original, acesse o site https://esaj.tjsp.jus.br/pastadigital/pg/abrirConferenciaDocumento.do, informe o processo 1001038-52.2019.8.26.0038 e código 9A6352E.

2.780.348 (dois milhões, setecentos e oitenta mil, trezentos e quarenta e oito reais), relativos unicamente a Serviços para Terceiros.

23. Os **Custos** reconhecidos, acumuladamente de janeiro até novembro de 2020, somaram a quantia de R$ 2.249.453 (dois milhões, duzentos e quarenta e nove mil, quatrocentos e cinquenta e três reais) relativos a Custos de Produção, Custos com Funcionários e Depreciações, restando pequena margem para cobrir as demais despesas, acarretando em prejuízos.

24. As **Despesas Administrativas** comportam gastos relativos a Honorários Profissionais, Serviços Prestados Pessoa Jurídica, Despesas Trabalhistas dentre outros gastos, totalizando R$ 1.017.039 (um milhão, dezessete mil e trinta e nove reais) até novembro de 2020.

25. Houve reconhecimento de **Outras Receitas Diversas Operacionais** entre os meses de janeiro a novembro de 2020, no montante de R$ 996.386 (novecentos e noventa e seis mil, trezentos e oitenta e seis reais) não sendo possível identificar a origem.

26. No período de janeiro a novembro de 2020, a Recuperanda apurou **Prejuízo** contábil, de R$ 480.038 (quatrocentos e oitenta mil e trinta e oito reais), vez que as despesas foram superiores as receitas dentro do mesmo período.

Brasil
Rua Major Quedinho, 111 - 18º andar
01050-030 - São Paulo
www.lasproconsultores.com.br
Fone: +55-11-3211-3010
Fax: +55-11-3255-3727

Itália
Edoardo Ricci Avvocati
Via Visconti di Modrone nº 8/10
20122 - Milão
www.edoardoricci.it
Fone: + 39-02 79 47 65
Fax: + 39-02 78 44 97

Este documento é cópia do original, assinado digitalmente por ORESTE NESTOR DE SOUZA LASPRO e Tribunal de Justica do Estado de Sao Paulo, protocolado em 29/01/2021 às 14:47 , sob o número WAAS21700060287
Para conferir o original, acesse o site https://esaj.tjsp.jus.br/pastadigital/pg/abrirConferenciaDocumento.do, informe o processo 1001038-52.2019.8.26.0038 e código 9A6352E.

LASPRO CONSULTORES

Em R$ - Mensal

Demonstração do resultado	jun-20	jul-20	ago/20	set/20	out/20	nov/20	2020
Receita	**203.555**	**701.871**	**590.713**	**185.940**	**311.295**	**222.346**	**2.780.348**
(-) Deduções	*- 18.829*	*- 64.923*	*- 54.641*	*- 18.220*	*- 32.267*	*- 23.772*	*- 264.880*
Receita Liquida	**184.726**	**636.948**	**536.072**	**167.720**	**279.028**	**198.574**	**2.515.468**
(-) Custo	*- 104.123*	*- 171.705*	*- 197.667*	*- 210.440*	*- 203.476*	*- 177.298*	*- 1.851.795*
(-) Depreciação	*- 44.234*	*- 44.212*	*- 44.212*	*- 43.735*	*-*	*-*	*- 397.658*
Lucro Bruto	**36.369**	**421.032**	**294.194**	**- 86.454**	**75.552**	**21.277**	**266.016**
Despesas Operacionais	**- 223**	**- 14.193**	**- 257.516**	**- 69.325**	**9.741**	**- 53.955**	**- 255.394**
(-) Despesas Comerciais	*- 13.055*	*- 5.310*	*- 4.516*	*- 3.771*	*- 17.788*	*- 6.453*	*- 108.943*
(-) Despesas Administrativas	*- 60.437*	*- 106.040*	*- 236.473*	*- 119.805*	*- 126.528*	*- 90.418*	*- 1.017.039*
(-) Despesas Tributárias	*- 1.422*	*- 15.995*	*- 12.134*	*- 11.401*	*- 14.934*	*- 10.686*	*- 76.717*
(-) Depreciação	*- 4.452*	*- 4.393*	*- 4.393*	*- 4.349*	*- 4.556*	*- 3.353*	*- 49.082*
Outras Receitas/Despesas Operacionais	*79.143*	*117.545*	*-*	*70.000*	*173.548*	*56.955*	*996.386*
Resultado Operacional	**36.145**	**406.838**	**36.677**	**- 155.779**	**85.293**	**- 32.679**	**10.621**
Resultado Financeiro	**- 916**	**- 1.578**	**9.869**	**1.647**	**- 461.769**	**- 1.919**	**- 459.282**
(-) Despesa Financeira	*- 916*	*- 1.578*	*- 952*	*1.647*	*- 461.769*	*- 1.919*	*- 470.322*
Receita Financeira	*-*	*-*	*10.821*	*-*	*-*	*-*	*11.040*
Receitas/Despesas Não Operacionais	**-**	**-**	**-**	**-**	**-**	**-**	**121**
Resultado antes do IRPJ e CSLL	**35.230**	**405.260**	**46.546**	**- 154.132**	**- 376.476**	**- 34.598**	**- 448.539**
(-) IRPJ e CSLL	*-*	*-*	*-*	*-*	*-*	*-*	*- 31.498*
Resultado do Periodo	**35.230**	**405.260**	**46.546**	**- 154.132**	**- 376.476**	**- 34.598**	**- 480.038**

27. Em análise ao resumo da **DRE**, temos:

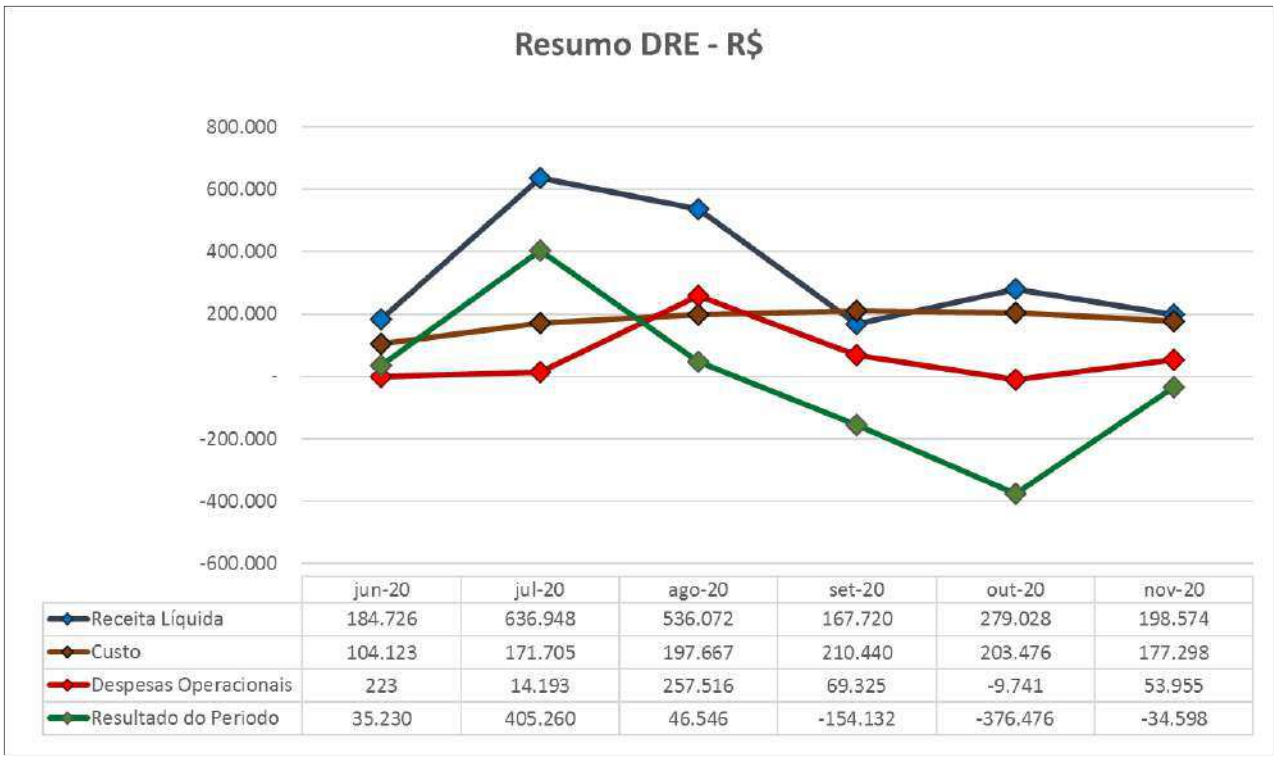

72-963.1 JM / CB

Brasil
Rua Major Quedinho, 111 - 18º andar
01050-030 - São Paulo
www.lasproconsultores.com.br
Fone: +55-11-3211-3010
Fax: +55-11-3255-3727

Itália
Edoardo Ricci Avvocati
Via Visconti di Modrone nº 8/10
20122 - Milão
www.edoardoricci.it
Fone: + 39-02 79 47 65
Fax: + 39-02 78 44 97

Este documento é cópia do original, assinado digitalmente por ORESTE NESTOR DE SOUZA LASPRO e Tribunal de Justica do Estado de Sao Paulo, protocolado em 29/01/2021 às 14:47 , sob o número WAAS21700060287
Para conferir o original, acesse o site https://esaj.tjsp.jus.br/pastadigital/pg/abrirConferenciaDocumento.do, informe o processo 1001038-52.2019.8.26.0038 e código 9A6352E.

- **Receita Líquida X Custos:** Os Custos apresentaram flutuação, não similar a flutuação das Receitas Líquidas, ou seja, o montante faturado, já liquido das deduções, não está relacionado com a realização dos custos.
- **Receita Líquida X Despesas Operacionais:** Apesar de apresentar estabilidade, com exceção do mês de agosto de 2020, observa-se que as Despesas Operacionais apontam gastos e ganhos, em virtude da realização de valores alocados na rubrica Outras Receitas/Despesas Operacionais. A estabilidade dos últimos 6 (seis) meses, não está relacionada com a Receita Líquida auferida.
- **Receita Líquida X Resultado do Período:** Nota-se que a flutuação do Resultado do Período, se fez similar à da Receita Líquida, contudo, os resultados auferidos são, também, influenciados pelo elevado custo operacional.

C. Fluxo de Caixa

28. A Recuperanda não encaminhou o demonstrativo do **Fluxo de Caixa** para a verificação de suas movimentações e saldo dos Disponíveis em caixa.

D. Funcionários

29. Foram disponibilizados os documentos de outubro e novembro de 2020, como: folha de pagamento e pró-labore, protocolo de conectividade social e SEFIP, indicando permanência de 34 (trinta e quatro) colaboradores, no quadro de funcionários e 1 (um) empregador.

Funcionários em:	jun-20	jul-20	ago-20	set/20	out/20	nov/20
Saldo Inicial	30	30	29	29	34	34
Admissão	-	-	-	5	-	-
Demissão	-	1	-	-	-	-
Saldo Final	**30**	**29**	**29**	**34**	**34**	**34**

Fonte: Resumo da Folha de Pagamento

Brasil
Rua Major Quedinho, 111 - 18º andar
01050-030 - São Paulo
www.lasproconsultores.com.br
Fone: +55-11-3211-3010
Fax: +55-11-3255-3727

Itália
Edoardo Ricci Avvocati
Via Visconti di Modrone nº 8/10
20122 - Milão
www.edoardoricci.it
Fone: + 39-02 79 47 65
Fax: + 39-02 78 44 97

Este documento é cópia do original, assinado digitalmente por ORESTE NESTOR DE SOUZA LASPRO e Tribunal de Justica do Estado de Sao Paulo, protocolado em 29/01/2021 às 14:47 , sob o número WAAS21700060287
Para conferir o original, acesse o site https://esaj.tjsp.jus.br/pastadigital/pg/abrirConferenciaDocumento.do, informe o processo 1001038-52.2019.8.26.0038 e código 9A6352E.

- Cabe ressaltar que a Recuperanda não disponibilizou a relação de admissão e demissão do período, que deixa insegurança nos dados apresentados.

30. Não houve disponibilização das guias e comprovantes de recolhimento dos encargos sociais, durante o período abrangido por esta análise.

E. Impostos

31. Foram disponibilizados, referente a outubro e novembro de 2020, as apurações de ICMS, IPI, PIS e COFINS e relatório de ISS, que estão conciliados com os demonstrativos contábeis. Também foram disponibilizados os DARF'S de PIS e COFINS, além do SPED Fiscal.

DURAPARTS COMERCIAL, IMPORTACAO E EXPORTACAO LTDA

A. Balanço Patrimonial

32. O **Ativo** apresentou aumento de R$ 4.151 (quatro mil, cento e cinquenta e um reais) no mês de novembro de 2020, em comparação ao mês de setembro, atingindo o montante de R$ 4.905.475 (quatro milhões, novecentos e cinco mil, quatrocentos e setenta e cinco reais), sendo as principais rubricas:

- **Disponível:** Com a importância de R$ 62.379 (sessenta e dois mil, trezentos e setenta e nove reais), sendo referente a Bancos Conta Movimento.
  - Não foram disponibilizados extratos bancários para validação dos saldos apresentados nos demonstrativos contábeis.
- **Aplicação Financeira:** Com a quantia de R$ 78.611 (setenta e oito mil, seiscentos e onze reais) até novembro de 2020.
  - Não foram disponibilizados extratos bancários para verificação dos valores apresentados nos demonstrativos contábeis.

Brasil
Rua Major Quedinho, 111 - 18º andar
01050-030 - São Paulo
www.lasproconsultores.com.br
Fone: +55-11-3211-3010
Fax: +55-11-3255-3727

Itália
Edoardo Ricci Avvocati
Via Visconti di Modrone nº 8/10
20122 - Milão
www.edoardoricci.it
Fone: + 39-02 79 47 65
Fax: + 39-02 78 44 97

Este documento é cópia do original, assinado digitalmente por ORESTE NESTOR DE SOUZA LASPRO e Tribunal de Justica do Estado de Sao Paulo, protocolado em 29/01/2021 às 14:47 , sob o número WAAS21700060287
Para conferir o original, acesse o site https://esaj.tjsp.jus.br/pastadigital/pg/abrirConferenciaDocumento.do, informe o processo 1001038-52.2019.8.26.0038 e código 9A6352E.

- Correspondendo a 32% do total dos ativos, as duplicatas a receber de **Clientes** mantiveram saldo de R$ 1.579.742 (um milhão, quinhentos e setenta e nove mil, setecentos e quarenta e dois reais) até novembro de 2020, estando condizente com a ausência de faturamento no mesmo período.
  - As **Duplicatas Descontadas** tiveram o saldo zerado em outubro de 2020.
  - Ademais, não houve disponibilização de relatórios de Contas a Receber, não sendo possível validar o saldo apresentado.
- **Outros Créditos:** Alocam valores em curto e longo prazo, que conjuntamente somaram R$ 80.869 (oitenta mil, oitocentos e sessenta e nove reais) em novembro de 2020, sendo:
  - Curto prazo: Manteve saldo contrário à sua natureza contábil, no valor de -R$ 199.131 (cento e noventa e nove mil, cento e trinta e um reais negativos), indo contra os princípios contábeis. O saldo permanece negativo devido à alínea de Adiantamentos a Fornecedores no valor de -R$ 224.837 (duzentos e vinte e quatro mil, oitocentos e trinta e sete reais negativos), não sendo possível identificar a origem do lançamento. A empresa relata que são valores referentes à **DURAFACE** que foram contabilizados nesta rubrica, decorrente de transferência entre as recuperandas e classificado indevidamente nessa conta.
  - Longo prazo: Com saldo de R$ 280.000 (duzentos e oitenta mil reais), dos quais, 75% são relativos a créditos com o sócio João Zangrandi Neto e o restante de 25% pertencem a Zane Empresa de Participações LTDA.
- O **AFAC – Adiantamento para Futuro Aumento de Capital** representou 56% do total de bens e direitos, equivalentes a R$ 2.802.146 (dois milhões, oitocentos e dois mil, cento e quarenta e seis reais) em novembro de 2020. Importante reforçar que o AFAC não foi realizado no capital social no prazo legal de 180 (cento e oitenta) dias.
- Não houve variação no **Imobilizado/Intangível**, permanecendo com saldo de R$ 351.789 (trezentos e cinquenta e um mil, setecentos e oitenta e nove reais) em novembro de 2020. Ademais, não houve reconhecimento das **Depreciações** mensais, durante o período abrangido por esta análise, mantendo saldo líquido

Brasil
Rua Major Quedinho, 111 - 18º andar
01050-030 - São Paulo
www.lasproconsultores.com.br
Fone: +55-11-3211-3010
Fax: +55-11-3255-3727

Itália
Edoardo Ricci Avvocati
Via Visconti di Modrone nº 8/10
20122 - Milão
www.edoardoricci.it
Fone: + 39-02 79 47 65
Fax: + 39-02 78 44 97

Este documento é cópia do original, assinado digitalmente por ORESTE NESTOR DE SOUZA LASPRO e Tribunal de Justica do Estado de Sao Paulo, protocolado em 29/01/2021 às 14:47 , sob o número WAAS21700060287
Para conferir o original, acesse o site https://esaj.tjsp.jus.br/pastadigital/pg/abrirConferenciaDocumento.do, informe o processo 1001038-52.2019.8.26.0038 e código 9A6352E.

LASPRO CONSULTORES

de R$ 218.997 (duzentos e dezoito mil, novecentos e noventa e sete reais) em novembro de 2020.

Em R$

Balanço Patrimonial em:	jun-20	jul-20	ago/20	set/20	out/20	nov/20
Ativo	**4.915.134**	**4.915.134**	**4.915.134**	**4.901.324**	**4.905.475**	**4.905.475**
Circulante	**1.574.346**	**1.574.346**	**1.574.346**	**1.560.537**	**1.533.678**	**1.533.678**
Disponivel	62.940	62.940	62.940	49.130	62.379	62.379
Aplicação Financeira	109.111	109.111	109.111	109.111	78.611	78.611
Clientes	1.579.742	1.579.742	1.579.742	1.579.742	1.579.742	1.579.742
(-) Duplicatas Descontadas	9.098	9.098	9.098	9.098	-	-
Impostos a Recuperar	12.077	12.077	12.077	12.077	12.077	12.077
Outros Créditos	- 198.621	- 198.621	- 198.621	- 198.621	- 199.131	- 199.131
Não Circulante	**3.326.468**	**3.326.468**	**3.326.468**	**3.326.468**	**3.357.478**	**3.357.478**
Futuro Aumento de Capital	2.771.136	2.771.136	2.771.136	2.771.136	2.802.146	2.802.146
Outros Créditos	280.000	280.000	280.000	280.000	280.000	280.000
Clientes Diversos- ATA	56.335	56.335	56.335	56.335	56.335	56.335
Imobilizado/Intangivel	**218.997**	**218.997**	**218.997**	**218.997**	**218.997**	**218.997**
Bens em uso	*351.789*	*351.789*	*351.789*	*351.789*	*351.789*	*351.789*
(-) Depreciação	*- 132.792*	*- 132.792*	*- 132.792*	*- 132.792*	*- 132.792*	*- 132.792*
Conta de Compensação	14.320	14.320	14.320	14.320	14.320	14.320

33. As dívidas permaneceram integralmente reconhecidas em curto prazo, tendo em novembro de 2020, Endividamento Geral de R$ 5.417.362 (cinco milhões, quatrocentos e dezessete mil, trezentos e sessenta e dois reais), sendo que 35% referem-se aos **Fornecedores**, equivalente ao montante de R$ 1.907.190 (um milhão, novecentos e sete mil, cento e noventa reais).

- Não foram disponibilizados relatórios financeiros de Contas a Pagar, não sendo possível, validar o saldo apresentado nos demonstrativos contábeis.

34. Sem apresentar movimentação significativa no período analisado, as **Obrigações Fiscais**, montaram em novembro de 2020 R$ 1.385.594 (um milhão, trezentos e oitenta e cinco mil, quinhentos e noventa e quatro reais), divididos em:

Brasil
Rua Major Quedinho, 111 - 18º andar
01050-030 - São Paulo
www.lasproconsultores.com.br
Fone: +55-11-3211-3010
Fax: +55-11-3255-3727

Itália
Edoardo Ricci Avvocati
Via Visconti di Modrone nº 8/10
20122 - Milão
www.edoardoricci.it
Fone: + 39-02 79 47 65
Fax: + 39-02 78 44 97

Este documento é cópia do original, assinado digitalmente por ORESTE NESTOR DE SOUZA LASPRO e Tribunal de Justica do Estado de Sao Paulo, protocolado em 29/01/2021 às 14:47 , sob o número WAAS21700060287
Para conferir o original, acesse o site https://esaj.tjsp.jus.br/pastadigital/pg/abrirConferenciaDocumento.do, informe o processo 1001038-52.2019.8.26.0038 e código 9A6352E.

- **Impostos a Recolher:** Com saldo de R$ 1.239.094 (um milhão, duzentos e trinta e nove mil e noventa e quatro reais), sendo que 35% correspondem a COFINS a Recolher.
- **Parcelamentos:** Com saldo de R$ 153.654 (cento e cinquenta e três mil, seiscentos e cinquenta e quatro reais), dos quais 43% são relativos a Parcelamentos de INSS.

35. As **Obrigações Trabalhistas** apresentaram dívidas em novembro de 2020 no valor de R$ 21.902 (vinte e um mil, novecentos e dois reais), relativos a Férias, Salários e Pró-Labore a Pagar.

36. Os **Empréstimos Bancários**, que estavam com a natureza do saldo invertida, tiveram o saldo zerado em outubro de 2020.

37. As **Outras Obrigações** aumentaram em R$ 741.661 (setecentos e quarenta e um mil, seiscentos e sessenta e um reais), findando em novembro de 2020 com a quantia de R$ 2.102.676 (dois milhões, cento e dois mil, seiscentos e setenta e seis reais), sendo que 65% referem-se a Clientes Diversos Adiantamentos, sendo também o principal responsável pelo aumento da rubrica.

38. O **Patrimônio Líquido** permaneceu com o saldo a descoberto de R$ 526.206 (quinhentos e vinte e seis mil, duzentos e seis reais), devido ao reconhecimento de **Prejuízos Acumulados** na importância de R$ 1.776.206 (um milhão, setecentos e setenta e seis mil, duzentos e seis reais) em novembro de 2020, somados a exercícios anteriores.

Brasil
Rua Major Quedinho, 111 - 18º andar
01050-030 - São Paulo
www.lasproconsultores.com.br
Fone: +55-11-3211-3010
Fax: +55-11-3255-3727

Itália
Edoardo Ricci Avvocati
Via Visconti di Modrone nº 8/10
20122 - Milão
www.edoardoricci.it
Fone: + 39-02 79 47 65
Fax: + 39-02 78 44 97

Este documento é cópia do original, assinado digitalmente por ORESTE NESTOR DE SOUZA LASPRO e Tribunal de Justica do Estado de Sao Paulo, protocolado em 29/01/2021 às 14:47 , sob o número WAAS21700060287
Para conferir o original, acesse o site https://esaj.tjsp.jus.br/pastadigital/pg/abrirConferenciaDocumento.do, informe o processo 1001038-52.2019.8.26.0038 e código 9A6352E.

LASPRO CONSULTORES

Em R$

Balanço Patrimonial em:	jun-20	jul-20	ago/20	set/20	out/20	nov/20
Passivo	**4.915.134**	**4.915.135**	**4.915.134**	**4.901.325**	**4.905.476**	**4.905.476**
Circulante	**5.298.958**	**5.298.958**	**5.331.282**	**5.392.909**	**5.431.735**	**5.417.362**
Fornecedores	2.641.772	2.641.772	2.639.642	2.639.642	1.923.128	1.907.190
Impostos a Recolher	1.232.589	1.232.589	1.231.755	1.239.094	1.240.195	1.231.940
Obrigações Trabalhistas	16.226	16.226	14.195	25.154	25.154	21.902
Emprestimos Bancarios	- 23.525	- 23.525	- 23.525	- 23.525	-	-
Parcelamentos	151.529	151.529	151.529	151.529	153.654	153.654
Outras Obrigações	1.280.366	1.280.366	1.317.686	1.361.015	2.089.604	2.102.676
Patrimonio Liquido	**- 398.143**	**- 398.142**	**- 430.468**	**- 505.904**	**- 540.580**	**- 526.206**
Capital Social	1.250.000	1.250.000	1.250.000	1.250.000	1.250.000	1.250.000
Lucro/Prejuizo Acumulado	- 1.524.413	- 1.524.413	- 1.524.413	- 1.524.413	- 1.524.413	- 1.524.413
Resultado do Periodo	**- 123.730**	**- 123.729**	**- 156.055**	**- 231.491**	**- 266.166**	**- 251.793**
Contas de Compensação	14.320	14.320	14.320	14.320	14.320	14.320

39. Com base nas informações patrimoniais analisadas acima, pode-se verificar os **Indicadores de Liquidez** e do **Endividamento**, mantiveram situação <u>insatisfatória</u> de setembro a novembro de 2020, conforme descritos abaixo:

- **Liquidez Corrente:** Mede a capacidade de liquidar as dívidas em curto prazo, utiliza recursos disponíveis e realizáveis em curto prazo, tendo liquidez de R$ 0,28 (vinte e oito centavos de real), para quitar cada R$ 1,00 (um real) devido em novembro de 2020.
- **Liquidez Geral:** Utiliza todos seus disponíveis e realizáveis para fazer frente ao total de dívidas, indicou possuir liquidez de R$ 0,85 (oitenta e cinco centavos de real) para cada R$ 1,00 (um real) devido em novembro de 2020.

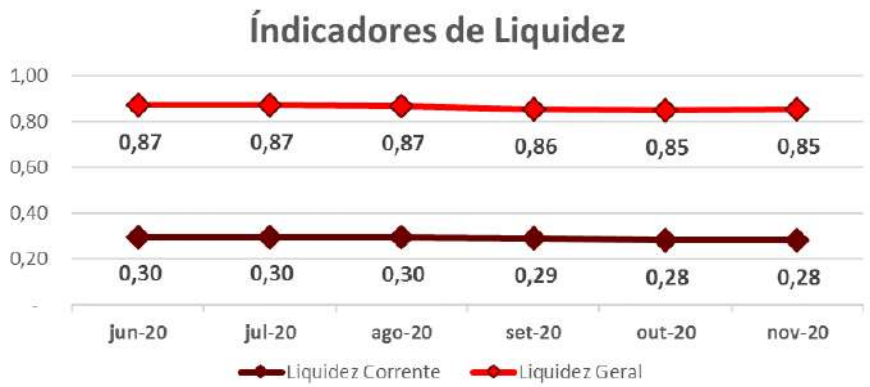

Brasil
Rua Major Quedinho, 111 - 18º andar
01050-030 - São Paulo
www.lasproconsultores.com.br
Fone: +55-11-3211-3010
Fax: +55-11-3255-3727

Itália
Edoardo Ricci Avvocati
Via Visconti di Modrone nº 8/10
20122 - Milão
www.edoardoricci.it
Fone: + 39-02 79 47 65
Fax: + 39-02 78 44 97

Este documento é cópia do original, assinado digitalmente por ORESTE NESTOR DE SOUZA LASPRO e Tribunal de Justica do Estado de Sao Paulo, protocolado em 29/01/2021 às 14:47 , sob o número WAAS21700060287
Para conferir o original, acesse o site https://esaj.tjsp.jus.br/pastadigital/pg/abrirConferenciaDocumento.do, informe o processo 1001038-52.2019.8.26.0038 e código 9A6352E.

LASPRO
CONSULTORES

- **Índice de Endividamento:** Apura o percentual que a participação do capital de terceiros (dívidas) representa do ativo total, demonstrando o grau de dependência financeira, mantendo situação insatisfatória, vez que suas dívidas, superam a avaliação dos ativos, incluindo os bens imobilizados, em 10%.

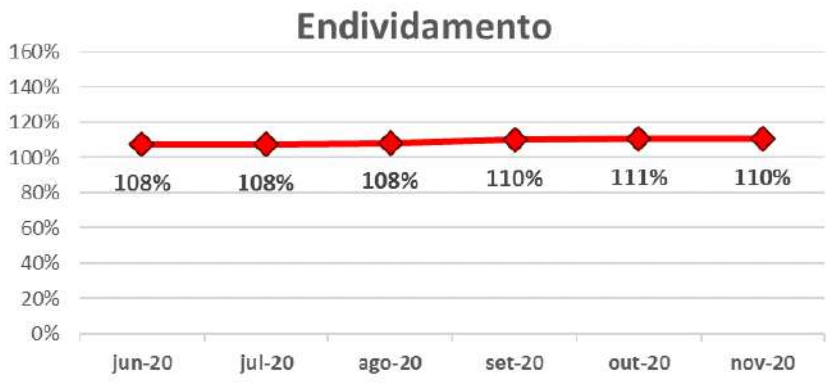

B. Demonstração do Resultado do Exercício

40. A **DURAPARTS COMERCIAL, IMPORTAÇÃO E EXPORTAÇÃO LTDA**., não obtém **Receita** desde novembro de 2019, o que indica que suas atividades estão paralisadas.

41. As **Despesas Comerciais** somaram de janeiro a novembro de 2020, R$ 164.897 (cento e sessenta e quatro mil, oitocentos e noventa e sete reais), relativos a gastos com Funcionários e Encargos Trabalhistas.

42. As **Despesas Administrativas** reconhecidas de janeiro a novembro de 2020 montaram R$ 63.218 (sessenta e três mil, duzentos e dezoito reais), relativos a gastos com Funcionários, Encargos Trabalhistas, Processamentos de Dados, Serviços Prestados por PJ e Viagens.

Brasil
Rua Major Quedinho, 111 - 18º andar
01050-030 - São Paulo
www.lasproconsultores.com.br
Fone: +55-11-3211-3010
Fax: +55-11-3255-3727

Itália
Edoardo Ricci Avvocati
Via Visconti di Modrone nº 8/10
20122 - Milão
www.edoardoricci.it
Fone: + 39-02 79 47 65
Fax: + 39-02 78 44 97

Este documento é cópia do original, assinado digitalmente por ORESTE NESTOR DE SOUZA LASPRO e Tribunal de Justica do Estado de Sao Paulo, protocolado em 29/01/2021 às 14:47 , sob o número WAAS21700060287
Para conferir o original, acesse o site https://esaj.tjsp.jus.br/pastadigital/pg/abrirConferenciaDocumento.do, informe o processo 1001038-52.2019.8.26.0038 e código 9A6352E.

LASPRO CONSULTORES

43. Devido à ausência de receitas, o resultado apurado no período analisado foi de **prejuízo** contábil de R$ 251.793 (duzentos e cinquenta e um mil, setecentos e noventa e três reais).

Em R$ - mensal

Balanço Patrimonial em:	jun-20	jul-20	ago/20	set/20	out/20	nov/20	2020
Receita	-	-	-	-	-	-	-
Lucro Bruto	-	-	-	-	-	-	-
Despesas Operacionais	- 19.341	- 112.553	80.228	- 75.436	- 3.227	- 1.565	- 235.460
(-) Despesas Administrativas	*- 6.822*	*- 18.288*	*4.795*	*- 4.616*	*-*	*- 179*	*- 63.218*
(-) Despesas Comerciais	*- 12.519*	*- 89.653*	*70.820*	*- 70.820*	*-*	*-*	*- 164.897*
(-) Despesas Tributárias	*-*	*- 4.612*	*4.612*	*-*	*- 3.227*	*- 1.386*	*- 7.345*
Resultado Operacional	- 19.341	- 112.553	80.228	- 75.436	- 3.227	- 1.565	- 235.460
Resultado Financeiro	-	- 15.511	15.511	-	- 31.449	15.938	- 16.333
(-) Despesa/Receita Financeira	*-*	*- 15.511*	*15.511*	*-*	*- 31.449*	*15.938*	*- 16.333*
Receitas/Despesas Não Operacionais	-	-	-	-	-	-	-
Resultado antes do IRPJ e CSLL	- 19.341	- 128.064	95.739	- 75.436	- 34.675	14.373	- 251.793
(-) IRPJ e CSLL	-	-	-	-	-	-	-
Resultado do Periodo	- 19.341	- 128.064	95.739	- 75.436	- 34.675	14.373	- 251.793

C. Fluxo de Caixa

44. A Recuperanda não encaminhou o demonstrativo do **Fluxo de Caixa** para a verificação de suas movimentações e saldo dos Disponíveis em caixa.

D. Funcionários

45. Não foram disponibilizadas as documentações referentes ao mês de outubro e novembro de 2020, mantendo as mesmas do relatório anterior, sendo de 4 (quatro) colaboradores no quadro de funcionários e 1 (um) empregador.

Brasil
Rua Major Quedinho, 111 - 18º andar
01050-030 - São Paulo
www.lasproconsultores.com.br
Fone: +55-11-3211-3010
Fax: +55-11-3255-3727

Itália
Edoardo Ricci Avvocati
Via Visconti di Modrone nº 8/10
20122 - Milão
www.edoardoricci.it
Fone: + 39-02 79 47 65
Fax: + 39-02 78 44 97

Este documento é cópia do original, assinado digitalmente por ORESTE NESTOR DE SOUZA LASPRO e Tribunal de Justica do Estado de Sao Paulo, protocolado em 29/01/2021 às 14:47 , sob o número WAAS21700060287
Para conferir o original, acesse o site https://esaj.tjsp.jus.br/pastadigital/pg/abrirConferenciaDocumento.do, informe o processo 1001038-52.2019.8.26.0038 e código 9A6352E.

Funcionários em:	jun-20	jul-20	ago/20	set/20	out/20	nov/20
Saldo Inicial	4	4	4	4	4	4
Admissão	-	-	-	-	-	-
Demissão	-	-	-	-	-	-
Saldo Final	**4**	**4**	**4**	**4**	**4**	**4**

Fonte: Resumo da Folha de Pagamento

- Não houve disponibilização das guias e comprovantes de recolhimento dos encargos sociais.

E. Impostos

46. Foram disponibilizados, referente ao mês de outubro e novembro de 2020, as apurações de PIS e COFINS.

47. Recebemos também do período em análise o recibo de SPED Fiscal.

III. PLANO DE RECUPERAÇÃO JUDICIAL

48. De acordo com o Plano de Recuperação Judicial, homologado em 27 de março de 2020, a quitação se dará por classes, conforme descrito abaixo.

A. Credores Trabalhistas - Classe I

49. Compromete-se a quitar a integralidade do saldo devedor de titularidade dos credores das relações de emprego, observando-se que a totalidade dos créditos de até R$ 10.100 (dez mil e cem reais) em valores nominais, devidamente habilitados na Recuperação Judicial, serão integralmente quitados, em até

Brasil
Rua Major Quedinho, 111 - 18º andar
01050-030 - São Paulo
www.lasproconsultores.com.br
Fone: +55-11-3211-3010
Fax: +55-11-3255-3727

Itália
Edoardo Ricci Avvocati
Via Visconti di Modrone nº 8/10
20122 - Milão
www.edoardoricci.it
Fone: + 39-02 79 47 65
Fax: + 39-02 78 44 97

Este documento é cópia do original, assinado digitalmente por ORESTE NESTOR DE SOUZA LASPRO e Tribunal de Justica do Estado de Sao Paulo, protocolado em 29/01/2021 às 14:47 , sob o número WAAS21700060287
Para conferir o original, acesse o site https://esaj.tjsp.jus.br/pastadigital/pg/abrirConferenciaDocumento.do, informe o processo 1001038-52.2019.8.26.0038 e código 9A6352E.

30 dias, a contar da homologação do Plano de Recuperação Judicial aprovado pela Assembleia Geral de Credores, a ser considerada como sendo 30 de abril do ano corrente, a data limite para pagamento, sem prazo de carência, primeira parcela em 24 de março de 2020 e com as demais parcelas de 24 de abril de 2020 – 24 de fevereiro de 2021.

50. A totalidade dos demais com valores superiores a R$ 10.100 (dez mil e cem reais), em valores nominais, devidamente habilitados na Recuperação Judicial, serão integralmente quitados em até 12 (doze) parcelas mensais, iguais e sucessivas, sem qualquer deságio ou sujeição a prazo de carência, corrigidos de acordo com a Tabela de Correção do Tribunal Regional do Trabalho da 15ª Região e mediante a aplicação de juros de 1% (um por cento) ao ano, vencendo-se as primeiras parcelas no prazo de até 30 (trinta) dias, a contar da homologação do Plano de Recuperação Judicial aprovado pela Assembleia Geral de Credores e as demais nos meses imediatamente subsequentes ou até a data máxima de quitação integral do passivo trabalhista do processo de Recuperação Judicial, a ser considerada como sendo 31 de julho do corrente ano de 2020, o que ocorrer primeiro.

B. Credores com Garantia Real - Classe II

51. O Banco do Brasil S.A. discorda de qualquer tipo de novação das dívidas e extinção da exigibilidade dos créditos perante os coobrigados/fiadores/avalistas, bem como do deságio e condições de pagamentos apresentadas e da extinção das obrigações.

52. Ademais, os pagamentos seguiram, nos mesmos termos da Classe III.

Brasil
Rua Major Quedinho, 111 - 18º andar
01050-030 - São Paulo
www.lasproconsultores.com.br
Fone: +55-11-3211-3010
Fax: +55-11-3255-3727

Itália
Edoardo Ricci Avvocati
Via Visconti di Modrone nº 8/10
20122 - Milão
www.edoardoricci.it
Fone: + 39-02 79 47 65
Fax: + 39-02 78 44 97

Este documento é cópia do original, assinado digitalmente por ORESTE NESTOR DE SOUZA LASPRO e Tribunal de Justica do Estado de Sao Paulo, protocolado em 29/01/2021 às 14:47 , sob o número WAAS21700060287
Para conferir o original, acesse o site https://esaj.tjsp.jus.br/pastadigital/pg/abrirConferenciaDocumento.do, informe o processo 1001038-52.2019.8.26.0038 e código 9A6352E.

C. Credores Quirografários – Classe III e Empresas de Pequeno Porte – Classe IV

53. Do plano apresentado, implica na aceitação do pagamento dos valores, em 164 (cento e sessenta e quatro) parcelas, mensais, com reajuste pela Taxa Referencial e juros de 1% ao ano, sendo o limite de 5% na soma da Taxa Referencial mais os juros, e o deságio de 70% sobre o valor total do crédito, não havendo deságio nas Classes IV, ME e EPP nos valores inferiores a R$ 200 (duzentos reais). Com isso, o período de carência, fica estabelecido em 6 (seis) meses para o início dos pagamentos e 14 (quatorze) anos até o término dos débitos, a contar da data de homologação, sendo a primeira parcela vincenda em 27 de outubro de 2020 e demais parcelas de 27 de novembro de 2020 – 27 de abril de 2034.

C.1. Credor Parceiro

54. Será realizado pagamento em 6 (seis) parcelas fixas, iguais e consecutivas, no valor de R$ 5.000 (cinco mil reais) cada uma, sem qualquer reajuste ou deságio, vencendo-se a primeira parcela nos 30 (trinta) dias seguintes à data em que publicada no Diário de Justiça do Estado de São Paulo a decisão de homologação deste Plano pelo Douto Juízo, bem como vencendo-se as demais parcelas sempre nos 30 (trinta) dias imediatamente subsequentes ao pagamento da parcela anterior, respeitando o limite do credito.

55. O saldo devedor remanescente será pago em 18 (dezoito) parcelas mensais, consecutivas, sem qualquer deságio e reajustadas mediante a incidência da TLP (Taxa de Longo Prazo), mais juros de 2% (dois por cento) ao ano, fixos desde a data de ajuizamento da Recuperação Judicial até a data dos efetivos pagamentos, limitados a um total de 5% (cinco por cento), já abrangendo os juros e a correção monetária, observando se o seguinte fluxo:

Brasil
Rua Major Quedinho, 111 - 18º andar
01050-030 - São Paulo
www.lasproconsultores.com.br
Fone: +55-11-3211-3010
Fax: +55-11-3255-3727

Itália
Edoardo Ricci Avvocati
Via Visconti di Modrone nº 8/10
20122 - Milão
www.edoardoricci.it
Fone: + 39-02 79 47 65
Fax: + 39-02 78 44 97

Este documento é cópia do original, assinado digitalmente por ORESTE NESTOR DE SOUZA LASPRO e Tribunal de Justica do Estado de Sao Paulo, protocolado em 29/01/2021 às 14:47 , sob o número WAAS21700060287
Para conferir o original, acesse o site https://esaj.tjsp.jus.br/pastadigital/pg/abrirConferenciaDocumento.do, informe o processo 1001038-52.2019.8.26.0038 e código 9A6352E.

- No 1º ano – 30% (trinta por cento) da dívida declarada, em 09 (nove) parcelas mensais e consecutivas, sendo o vencimento da primeira parcela em exatos 30 (trinta) dias subsequentes ao pagamento da última das 06 (seis) parcelas das quais trata o item "a" supra, bem como vencendo as demais no mesmo dia dos meses imediatamente subsequentes;
- No 2º ano – 70% (setenta por cento) da dívida declarada, em 09 (nove) parcelas mensais e consecutivas, sendo o vencimento da primeira parcela em exatos 30 (trinta) dias subsequentes ao pagamento da derradeira parcela do item anterior "i" e as demais no mesmo dia dos meses imediatamente subsequentes.

56. O credor PARCEIRO poderá usufruir deste incentivo enquanto não quitadas todas as obrigações sujeitas à Recuperação Judicial.

III.1. CUMPRIMENTO DO PLANO DE RECUPERAÇÃO JUDICIAL

57. Esta Auxiliar, em acompanhamento ao cumprimento ao Plano de Recuperação Judicial, verificou os pagamentos disponibilizados, efetuados até a data 30 de julho de 2020 para Classe I e até a data 29 de outubro de 2020 para as Classes II, III e IV, aos credores concursais, conforme tabela de resumo apresentada abaixo:

DURAFACE - CLASSE I - CRÉDITOS TRABALHISTAS

CREDORES	VALOR APURADO PELO ADMINISTRADOR - R$	Correção TRT15 (TR)	JUROS 1% A.A	Total Pago	SALDO REMANESCENTE Julho/20
TOTAL	R$ 1.146.907,98	R$ -	R$ 15.594,37	R$ 268.066,25	R$ 894.436,10

DURAPARTS - CLASSE I - CRÉDITOS TRABALHISTAS

CREDORES	VALOR APURADO PELO ADMINISTRADOR - R$	Correção TRT15 (TR)	JUROS 1% A.A	Total Pago	SALDO REMANESCENTE Julho/20
TOTAL	R$ 182.136,60	R$ -	R$ 2.459,08	R$ 36.884,87	R$ 147.710,81

Brasil
Rua Major Quedinho, 111 - 18º andar
01050-030 - São Paulo
www.lasproconsultores.com.br
Fone: +55-11-3211-3010
Fax: +55-11-3255-3727

Itália
Edoardo Ricci Avvocati
Via Visconti di Modrone nº 8/10
20122 - Milão
www.edoardoricci.it
Fone: + 39-02 79 47 65
Fax: + 39-02 78 44 97

Este documento é cópia do original, assinado digitalmente por ORESTE NESTOR DE SOUZA LASPRO e Tribunal de Justica do Estado de Sao Paulo, protocolado em 29/01/2021 às 14:47 , sob o número WAAS21700060287
Para conferir o original, acesse o site https://esaj.tjsp.jus.br/pastadigital/pg/abrirConferenciaDocumento.do, informe o processo 1001038-52.2019.8.26.0038 e código 9A6352E.

LASPRO CONSULTORES

DURAFACE - CLASSE III - CRÉDITOS QUIROGRAFÁRIOS

CREDORES	VALOR APURADO PELO ADMINISTRADOR - R$	VALOR COM 70% DE DESÁGIO	CORREÇÃO	JUROS	Total Pago	SALDO REMANESCENTE Outubro/20
TOTAL	R$ 5.222.269,30	R$ 1.566.680,79	R$ -	R$ 25.980,79	R$ 12.507,62	R$ 1.580.153,96

DURAFACE - CLASSE III - CRÉDITOS PARCEIROS

CREDORES	VALOR APURADO PELO ADMINISTRADOR - R$	VALOR COM 70% DE DESÁGIO	CORREÇÃO	JUROS	Total Pago	SALDO REMANESCENTE Outubro/20
TOTAL	R$ 786.058,04	R$ -	R$ -	R$ -	R$ 26.000,00	R$ 760.058,04

DURAFACE - CLASSE IV - ME E EPP

CREDORES	VALOR APURADO PELO ADMINISTRADOR - R$	VALOR COM 70% DE DESÁGIO - Acima de R$ 200	CORREÇÃO	JUROS	Total Pago	SALDO REMANESCENTE Outubro/20
TOTAL	R$ 254.304,93	R$ 77.903,64	R$ -	R$ 1.291,90	R$ 7.948,61	R$ 71.246,93

DURAPARTS - CLASSE III - CRÉDITOS QUIROGRAFÁRIOS

CREDORES	VALOR APURADO PELO ADMINISTRADOR - R$	VALOR COM 70% DE DESÁGIO	CORREÇÃO	JUROS	Total Pago	SALDO REMANESCENTE Outubro/20
TOTAL	R$ 1.344.052,05	R$ 403.215,62	R$ -	R$ 6.686,66	R$ 8.813,24	R$ 401.089,03

DURAPARTS - CLASSE IV - ME E EPP

CREDORES	VALOR APURADO PELO ADMINISTRADOR - R$	VALOR COM 70% DE DESÁGIO - Acima de R$ 200	CORREÇÃO	JUROS	Total Pago	SALDO REMANESCENTE Outubro/20
TOTAL	R$ 479.344,75	R$ 144.335,29	R$ -	R$ 2.393,56	R$ 4.414,86	R$ 142.313,99

58. Ademais, conforme informações das Recuperandas, os credores que não estão sendo pagos, não apresentaram conta bancária.

IV. PENDÊNCIAS

59. Para o mês de outubro e novembro de 2020, pede-se:

- Encaminhar a segregação do Passivo em dívidas concursais e extraconcursais (podendo ser arquivo suporte com as colunas: passivo total, passivo concursal e passivo extraconcursal, contendo todas as contas contábeis) das duas Recuperandas do mês de novembro de 2020.
- Encaminhar o demonstrativo do "Fluxo de Caixa" realizado de novembro de 2020 das duas Recuperandas.
- Encaminhar o relatório financeiro de contas a pagar e contas a receber do mês de novembro de 2020 das duas Recuperandas.

Brasil
Rua Major Quedinho, 111 - 18º andar
01050-030 - São Paulo
www.lasproconsultores.com.br
Fone: +55-11-3211-3010
Fax: +55-11-3255-3727

Itália
Edoardo Ricci Avvocati
Via Visconti di Modrone nº 8/10
20122 - Milão
www.edoardoricci.it
Fone: + 39-02 79 47 65
Fax: + 39-02 78 44 97

Este documento é cópia do original, assinado digitalmente por ORESTE NESTOR DE SOUZA LASPRO e Tribunal de Justica do Estado de Sao Paulo, protocolado em 29/01/2021 às 14:47 , sob o número WAAS21700060287
Para conferir o original, acesse o site https://esaj.tjsp.jus.br/pastadigital/pg/abrirConferenciaDocumento.do, informe o processo 1001038-52.2019.8.26.0038 e código 9A6352E.

LASPRO CONSULTORES

DURAFACE:

- Encaminhar os extratos de conta corrente e de aplicação financeiro de outubro e novembro de 2020.
- Esclarecer o que ocorreu na rubrica “Bancos Conta Movimento” em outubro de 2020, que passou de saldo negativo para positivo.
- Esclarecer a redução na rubrica “Duplicata Descontada” de 67% em outubro de 2020.
- Verificar o saldo negativo na rubrica "AFAC - Adiantamento Para Futuro Aumento de Capital", indo contra sua natureza contábil.

DURAPARTS:

- Encaminhar a relação de funcionários demitidos, admitidos e o total do mês de outubro e novembro de 2020.
- Esclarecer os saldos das alíneas "Duplicatas Descontadas" e "Empréstimos Bancários", que foram zeradas em outubro de 2020.
- Verificar o saldo negativo de R$ 224.328 (duzentos e vinte e quatro mil, trezentos e vinte e oito reais), em "Adiantamento a Fornecedores" no curto prazo, indo contra sua natureza contábil.

V. DILIGÊNCIA

Data: 27/10/20

Local: Avenida Otto Barreto, nr. 1355 – Galpão III - CEP. 13602-060 – Distrito Industrial III – Araras – SP

Responsável: Sr. Edemilson Jacomassi

Preposto: Antonio Quintiliano

- A visita foi conduzida pelo Sr. Jean Magno Garcia, responsável pelas áreas Financeira, Administrativa e Recursos Humanos.

Brasil
Rua Major Quedinho, 111 - 18º andar
01050-030 - São Paulo
www.lasproconsultores.com.br
Fone: +55-11-3211-3010
Fax: +55-11-3255-3727

Itália
Edoardo Ricci Avvocati
Via Visconti di Modrone nº 8/10
20122 - Milão
www.edoardoricci.it
Fone: + 39-02 79 47 65
Fax: + 39-02 78 44 97

Este documento é cópia do original, assinado digitalmente por ORESTE NESTOR DE SOUZA LASPRO e Tribunal de Justica do Estado de Sao Paulo, protocolado em 29/01/2021 às 14:47 , sob o número WAAS21700060287
Para conferir o original, acesse o site https://esaj.tjsp.jus.br/pastadigital/pg/abrirConferenciaDocumento.do, informe o processo 1001038-52.2019.8.26.0038 e código 9A6352E.

LASPRO
CONSULTORES

- A empresa devolveu espaços para reduzir os custos e está operando de forma mais centralizada.

Portaria

Entrada

Recepção

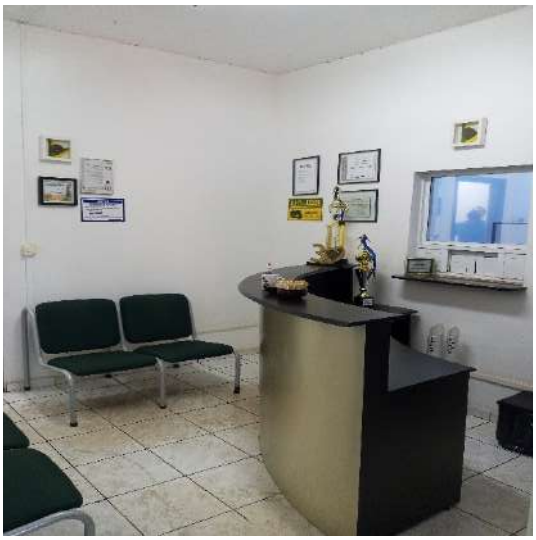

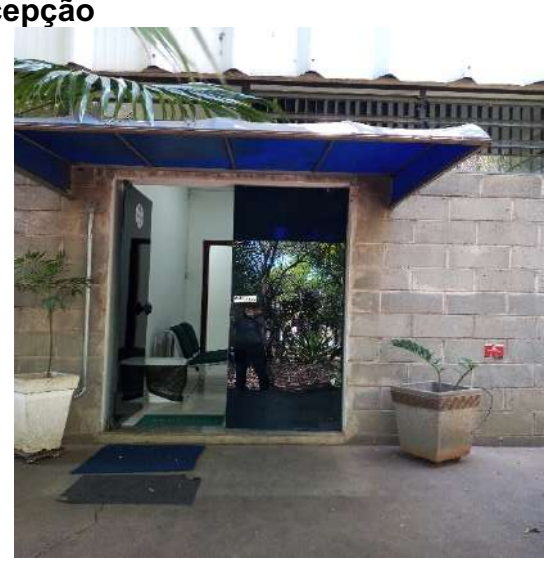

Administração

Brasil
Rua Major Quedinho, 111 - 18º andar
01050-030 - São Paulo
www.lasproconsultores.com.br
Fone: +55-11-3211-3010
Fax: +55-11-3255-3727

Itália
Edoardo Ricci Avvocati
Via Visconti di Modrone nº 8/10
20122 - Milão
www.edoardoricci.it
Fone: + 39-02 79 47 65
Fax: + 39-02 78 44 97

Este documento é cópia do original, assinado digitalmente por ORESTE NESTOR DE SOUZA LASPRO e Tribunal de Justica do Estado de Sao Paulo, protocolado em 29/01/2021 às 14:47 , sob o número WAAS21700060287
Para conferir o original, acesse o site https://esaj.tjsp.jus.br/pastadigital/pg/abrirConferenciaDocumento.do, informe o processo 1001038-52.2019.8.26.0038 e código 9A6352E.

LASPRO
CONSULTORES

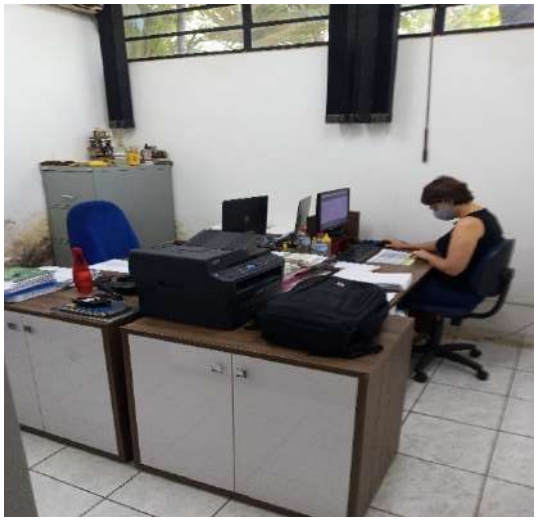

Financeiro

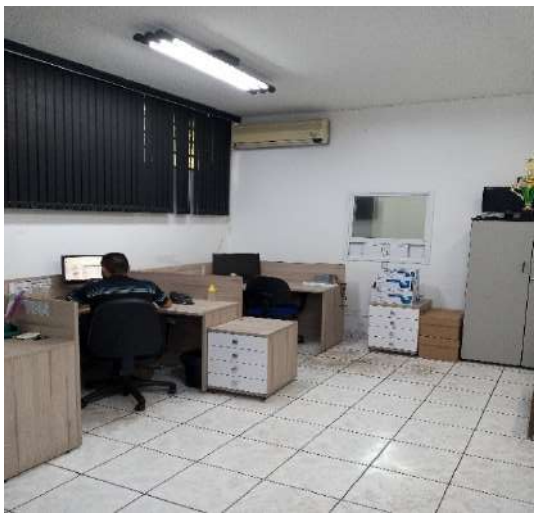

Exportação / Vendas

Informatica

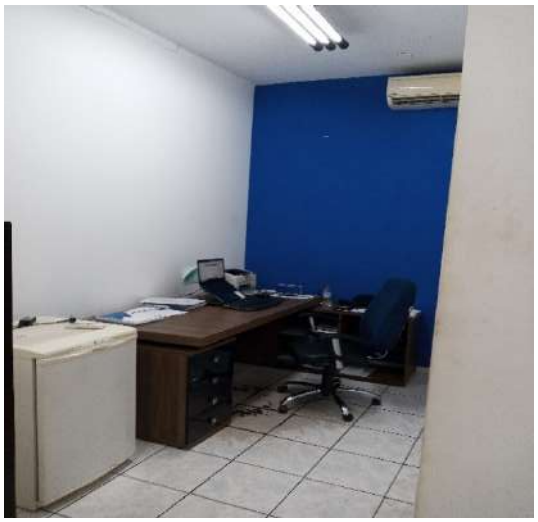

Controle da Qualidade

72-963.1 JM / CB

Brasil
Rua Major Quedinho, 111 - 18º andar
01050-030 - São Paulo
www.lasproconsultores.com.br
Fone: +55-11-3211-3010
Fax: +55-11-3255-3727

Itália
Edoardo Ricci Avvocati
Via Visconti di Modrone nº 8/10
20122 - Milão
www.edoardoricci.it
Fone: + 39-02 79 47 65
Fax: + 39-02 78 44 97

Este documento é cópia do original, assinado digitalmente por ORESTE NESTOR DE SOUZA LASPRO e Tribunal de Justica do Estado de Sao Paulo, protocolado em 29/01/2021 às 14:47 , sob o número WAAS21700060287
Para conferir o original, acesse o site https://esaj.tjsp.jus.br/pastadigital/pg/abrirConferenciaDocumento.do, informe o processo 1001038-52.2019.8.26.0038 e código 9A6352E.

LASPRO
CONSULTORES

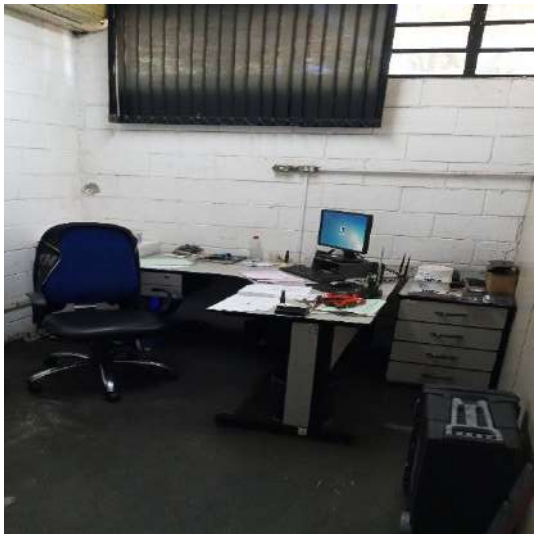

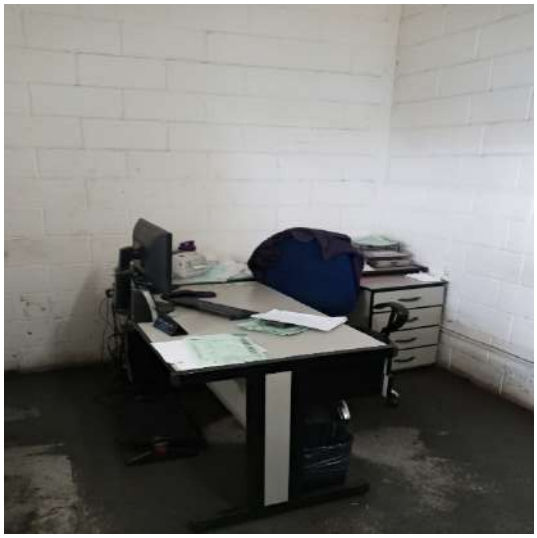

Controle / Almoxarifado

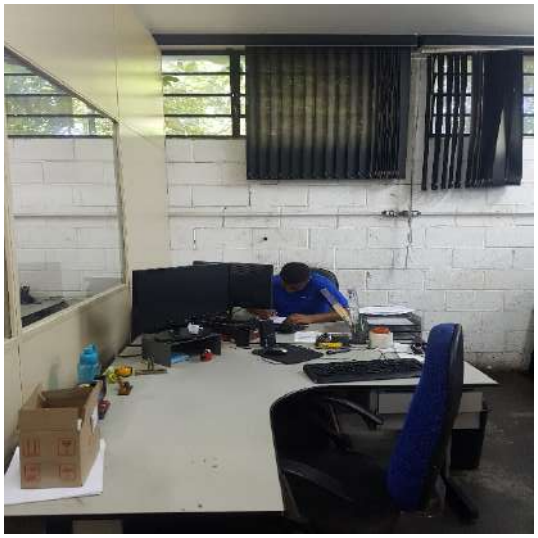

Área de Produção / Maquinário

72-963.1 JM / CB

Brasil
Rua Major Quedinho, 111 - 18º andar
01050-030 - São Paulo
www.lasproconsultores.com.br
Fone: +55-11-3211-3010
Fax: +55-11-3255-3727

Itália
Edoardo Ricci Avvocati
Via Visconti di Modrone nº 8/10
20122 - Milão
www.edoardoricci.it
Fone: + 39-02 79 47 65
Fax: + 39-02 78 44 97

Este documento é cópia do original, assinado digitalmente por ORESTE NESTOR DE SOUZA LASPRO e Tribunal de Justica do Estado de Sao Paulo, protocolado em 29/01/2021 às 14:47 , sob o número WAAS21700060287
Para conferir o original, acesse o site https://esaj.tjsp.jus.br/pastadigital/pg/abrirConferenciaDocumento.do, informe o processo 1001038-52.2019.8.26.0038 e código 9A6352E.

LASPRO
CONSULTORES

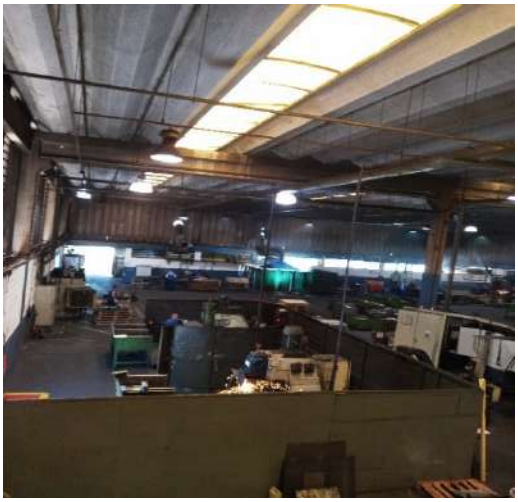
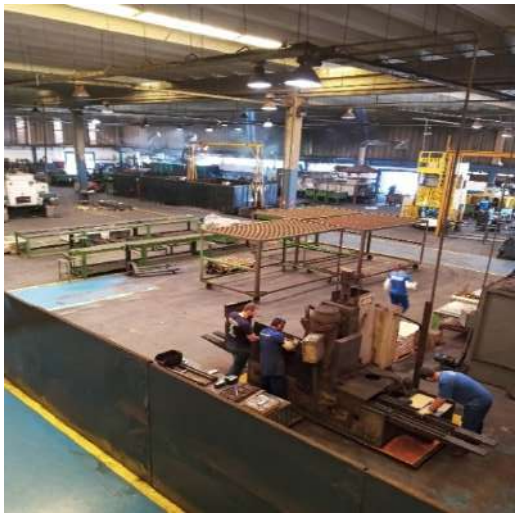
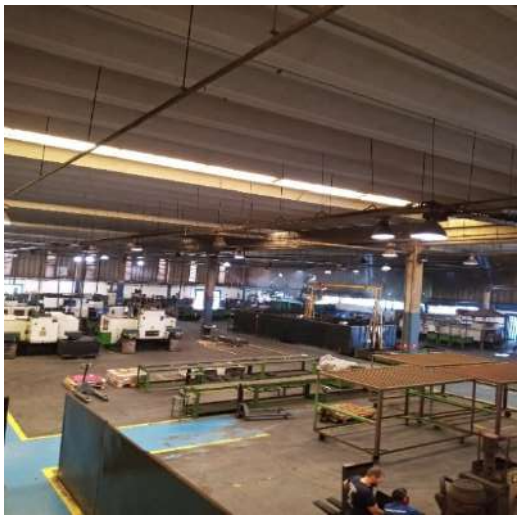

72-963.1 JM / CB

Brasil
Rua Major Quedinho, 111 - 18º andar
01050-030 - São Paulo
www.lasproconsultores.com.br
Fone: +55-11-3211-3010
Fax: +55-11-3255-3727

Itália
Edoardo Ricci Avvocati
Via Visconti di Modrone nº 8/10
20122 - Milão
www.edoardoricci.it
Fone: + 39-02 79 47 65
Fax: + 39-02 78 44 97

Este documento é cópia do original, assinado digitalmente por ORESTE NESTOR DE SOUZA LASPRO e Tribunal de Justica do Estado de Sao Paulo, protocolado em 29/01/2021 às 14:47 , sob o número WAAS21700060287
Para conferir o original, acesse o site https://esaj.tjsp.jus.br/pastadigital/pg/abrirConferenciaDocumento.do, informe o processo 1001038-52.2019.8.26.0038 e código 9A6352E.

LASPRO
CONSULTORES

Peças

72-963.1 JM / CB

Brasil
Rua Major Quedinho, 111 - 18º andar
01050-030 - São Paulo
www.lasproconsultores.com.br
Fone: +55-11-3211-3010
Fax: +55-11-3255-3727

Itália
Edoardo Ricci Avvocati
Via Visconti di Modrone nº 8/10
20122 - Milão
www.edoardoricci.it
Fone: + 39-02 79 47 65
Fax: + 39-02 78 44 97

Este documento é cópia do original, assinado digitalmente por ORESTE NESTOR DE SOUZA LASPRO e Tribunal de Justica do Estado de Sao Paulo, protocolado em 29/01/2021 às 14:47 , sob o número WAAS21700060287
Para conferir o original, acesse o site https://esaj.tjsp.jus.br/pastadigital/pg/abrirConferenciaDocumento.do, informe o processo 1001038-52.2019.8.26.0038 e código 9A6352E.

LASPRO
CONSULTORES

Expedição

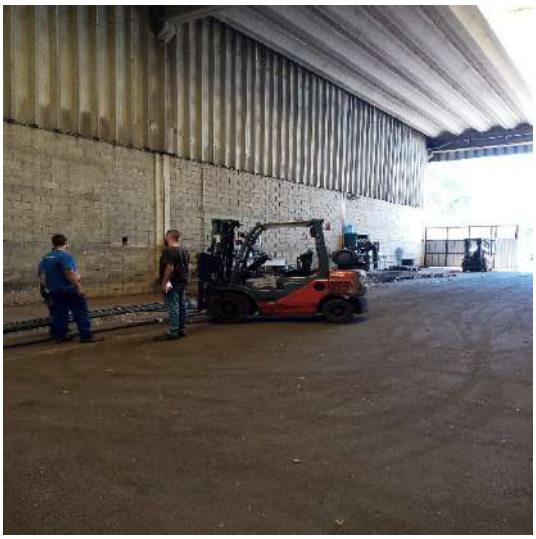

72-963.1 JM / CB

Brasil
Rua Major Quedinho, 111 - 18º andar
01050-030 - São Paulo
www.lasproconsultores.com.br
Fone: +55-11-3211-3010
Fax: +55-11-3255-3727

Itália
Edoardo Ricci Avvocati
Via Visconti di Modrone nº 8/10
20122 - Milão
www.edoardoricci.it
Fone: + 39-02 79 47 65
Fax: + 39-02 78 44 97

Este documento é cópia do original, assinado digitalmente por ORESTE NESTOR DE SOUZA LASPRO e Tribunal de Justica do Estado de Sao Paulo, protocolado em 29/01/2021 às 14:47 , sob o número WAAS21700060287
Para conferir o original, acesse o site https://esaj.tjsp.jus.br/pastadigital/pg/abrirConferenciaDocumento.do, informe o processo 1001038-52.2019.8.26.0038 e código 9A6352E.

Preposto

VI. DA CONCLUSÃO

60. A **DURAFACE** vem operando, contudo, impactada pela pandemia do COVID-19, acarretando em considerável queda no faturamento, em relação ao mesmo período do exercício anterior, refletindo no resultado deficitário e no aumento do endividamento, prejudicando ainda mais a situação financeira da Recuperanda. Houve crescimento nas vendas nos últimos meses, porém não o suficiente para cobrir os gastos incorridos, mantendo situação deficitária e baixos indicadores de liquidez e endividamento.

- Ademais, foi apresentado o SPED referente ao exercício de 2019, e confrontando com os valores apresentados no balancete entregue à época, constata-se que estão equiparados.

61. A **DURAPARTS** mantém-se sem aferição de receitas desde novembro de 2019, indicando que suas atividades estão paralisadas e detendo poucos recursos disponíveis para liquidação das dívidas constituídas, sem a apresentação de novas receitas, tendendo a agravar sua situação financeira.

Brasil
Rua Major Quedinho, 111 - 18º andar
01050-030 - São Paulo
www.lasproconsultores.com.br
Fone: +55-11-3211-3010
Fax: +55-11-3255-3727

Itália
Edoardo Ricci Avvocati
Via Visconti di Modrone nº 8/10
20122 - Milão
www.edoardoricci.it
Fone: + 39-02 79 47 65
Fax: + 39-02 78 44 97

Este documento é cópia do original, assinado digitalmente por ORESTE NESTOR DE SOUZA LASPRO e Tribunal de Justica do Estado de Sao Paulo, protocolado em 29/01/2021 às 14:47 , sob o número WAAS21700060287
Para conferir o original, acesse o site https://esaj.tjsp.jus.br/pastadigital/pg/abrirConferenciaDocumento.do, informe o processo 1001038-52.2019.8.26.0038 e código 9A6352E.

- Ademais, os saldos do SPED referente ao exercício de 2019 foram confrontados com os valores apresentados no balancete entregue e constatamos que estão equiparados.

62. A situação contábil do **GRUPO** pode não estar refletindo a realidade operacional, vez que permanece com diversas rubricas e alíneas com saldo invertido, o que aponta a falta de conciliação contábil/financeira.

63. As Recuperandas atuam principalmente com o setor sucroalcooleiro, que no último ano apresentou tendência crescente no valor do açúcar[1], conforme divulgação oficial da CEPEA (Centro de Estudos Avançados em Economia Aplicada) tomando por base o indicador ESALQ/BVMF - Santos, que busca expressar os preços efetivamente negociados no mercado à vista do estado de São Paulo, incluindo as vendas para os mercados interno e externo, indicando aquecimento do mercado produtivo e consequentemente, aumento na demanda de atuação das Recuperandas. Logo, estima-se, com base no mercado, melhora na produtividade da DURAFACE e DURAPARTS.

[1] https://cepea.esalq.usp.br/br/indicador/acucar.aspx

Brasil
Rua Major Quedinho, 111 - 18º andar
01050-030 - São Paulo
www.lasproconsultores.com.br
Fone: +55-11-3211-3010
Fax: +55-11-3255-3727

Itália
Edoardo Ricci Avvocati
Via Visconti di Modrone nº 8/10
20122 - Milão
www.edoardoricci.it
Fone: + 39-02 79 47 65
Fax: + 39-02 78 44 97

Este documento é cópia do original, assinado digitalmente por ORESTE NESTOR DE SOUZA LASPRO e Tribunal de Justica do Estado de Sao Paulo, protocolado em 29/01/2021 às 14:47 , sob o número WAAS21700060287
Para conferir o original, acesse o site https://esaj.tjsp.jus.br/pastadigital/pg/abrirConferenciaDocumento.do, informe o processo 1001038-52.2019.8.26.0038 e código 9A6352E.

LASPRO
CONSULTORES

VII. DO ENCERRAMENTO

64. Essa Administradora informa que toda a documentação verificada para a elaboração do presente relatório encontra-se a disposição dos interessados, mediante agendamento prévio.

65. Sendo o que tinha para o momento, este Administrador Judicial se coloca a inteira disposição de Vossa Excelência, dos nobres advogados das Recuperandas, dos credores, bem como do ilustre representante do Ministério Público para quaisquer esclarecimentos que se façam necessários.

Termos em que, pede deferimento.
São Paulo, 29 de janeiro de 2021.

LASPRO CONSULTORES LTDA.
Administradora Judicial
Oreste Nestor de Souza Laspro
OAB/SP nº 98.628

72-963.1 JM / CB

Brasil
Rua Major Quedinho, 111 - 18º andar
01050-030 - São Paulo
www.lasproconsultores.com.br
Fone: +55-11-3211-3010
Fax: +55-11-3255-3727

Itália
Edoardo Ricci Avvocati
Via Visconti di Modrone nº 8/10
20122 - Milão
www.edoardoricci.it
Fone: + 39-02 79 47 65
Fax: + 39-02 78 44 97

Este documento é cópia do original, assinado digitalmente por ORESTE NESTOR DE SOUZA LASPRO e Tribunal de Justica do Estado de Sao Paulo, protocolado em 29/01/2021 às 14:47 , sob o número WAAS21700060287
Para conferir o original, acesse o site https://esaj.tjsp.jus.br/pastadigital/pg/abrirConferenciaDocumento.do, informe o processo 1001038-52.2019.8.26.0038 e código 9A6352E.