RVC ADMINISTRAÇÃO JUDICIAL

AO JUÍZO DA 2ª VARA DA COMARCA DE JOSÉ BONIFÁCIO/SP

Ref.: ***RMA relativo aos meses de maio e junho de 2023 e relatório fotográfico realizado em 08.08.2023***

Incidente - Exibição de Documento ou Coisa Cível n.º 0000939-32.2023.8.26.0306
Distribuído Incidentalmente à Recuperação Judicial n.º 1000484-50.2023.8.26.0306

RODRIGO VIEIRA CLARA ("**Administrador Judicial**"), nos autos da Recuperação Judicial em epígrafe, requerida por **AGRICULTURE CPJM LTDA** (CNPJ n.º 49.088.747/0001-32) ("**Recuperanda**"), vem, respeitosamente, à presença de Vossa Excelência, em atenção ao disposto no artigo 22, II, "a" (primeira parte) e "c", da Lei 11.101/05, requerer a juntada do relatório mensal de atividades referente aos meses de **maio e junho de 2023** e **relatório fotográfico realizado em 08/08/2023**.

1. Opino para que seja dada vista do presente relatório aos interessados no processo de recuperação judicial em epígrafe.

2. Sendo o que havia para o momento, este Administrador Judicial segue a disposição do Juízo, do Ministério Público, dos credores e da Recuperanda.

Termos em que,
Pede e espera deferimento.
São José do Rio Preto/SP, data da assinatura digital.

RODRIGO VIEIRA CLARA
Administrador Judicial

RUA MARECHAL DEODORO DA FONSECA, 4004, VILA SANTA CRUZ
SAO JOSE DO RIO PRETO - SÃO PAULO - CEP 15014-060
17 9 9211-1114 | 17 3304-8554
www.rvcadmjudicial.com.br

Este documento é cópia do original, assinado digitalmente por RODRIGO VIEIRA CLARA e Tribunal de Justica do Estado de Sao Paulo, protocolado em 12/09/2023 às 12:15 , sob o número WJOB23700354029
Para conferir o original, acesse o site https://esaj.tjsp.jus.br/pastadigital/pg/abrirConferenciaDocumento.do, informe o processo 0000939-32.2023.8.26.0306 e código W1g8R3Tw.

AO JUÍZO DE DIREITO DA 2ª VARA DA COMARCA DE JOSÉ BONIFÁCIO/SP

RECUPERAÇÃO JUDICIAL

PROCESSO N.º 1000484-50.2023.8.26.0306

RELATÓRIO MENSAL DE ATIVIDADES NOS TERMOS DO ART. 22, II, "A" (PRIMEIRA PARTE) E "C", DA LEI 11.101/05

RECUPERANDA: AGRICULTURE CPJM LTDA (CNPJ N.º 49.088.747/0001-32)

RUA MARECHAL DEODORO DA FONSECA, 4004, VILA SANTA CRUZ
SAO JOSE DO RIO PRETO - SÃO PAULO - CEP 15014-060
17 9 9211-1114 | 17 3304-8554
www.rvcadmjudicial.com.br

Este documento é cópia do original, assinado digitalmente por RODRIGO VIEIRA CLARA e Tribunal de Justica do Estado de Sao Paulo, protocolado em 12/09/2023 às 12:15 , sob o número WJOB23700354029 .
Para conferir o original, acesse o site https://esaj.tjsp.jus.br/pastadigital/pg/abrirConferenciaDocumento.do, informe o processo 0000939-32.2023.8.26.0306 e código 6MWiztWy.

RVC ADMINISTRAÇÃO JUDICIAL

Sumário

I. INTRODUÇÃO AO RMA 3
II. DA RECUPERAÇÃO JUDICIAL DO PRODUTOR RURAL 4
III. VISÃO GERAL DA RECUPERANDA 6
IV. QUADRO SOCIETÁRIO DA RECUPERANDA 6
V. ÁREA DA ATUAÇÃO 7
VI. PRINCIPAIS CLIENTES/FORNECEDORES E FATOS RELEVANTES 10
VII. ANÁLISE DOS DADOS CONTÁBEIS E DAS INFORMAÇÕES FINANCEIRAS 14
VIII. QUADRO DE COLABORADORES 14
IX. BALANÇO PATRIMONIAL – AGRICULTURE CPJM 15
X. ATIVO 15
XI. PASSIVO 19
XII. DEMONSTRAÇÃO DOS RESULTADOS DO EXERCÍCIO - DRE 24
XIII. CONSIDERAÇÕES FINAIS SOBRE A ANÁLISE DOS DADOS CONTÁBEIS E DAS INFORMAÇÕES FINANCEIRAS 27

Este documento é cópia do original, assinado digitalmente por RODRIGO VIEIRA CLARA e Tribunal de Justica do Estado de Sao Paulo, protocolado em 12/09/2023 às 12:15 , sob o número WJOB23700354029 .
Para conferir o original, acesse o site https://esaj.tjsp.jus.br/pastadigital/pg/abrirConferenciaDocumento.do, informe o processo 0000939-32.2023.8.26.0306 e código 6MWiztWy.

RVC ADMINISTRAÇÃO JUDICIAL

I. INTRODUÇÃO AO RMA

Em consonância com o disposto na alínea "c", inciso II, do artigo 22 da Lei nº 11.101/2005, submetemos à apreciação de V. Exa. o Relatório Mensal de Atividades ("**RMA**"), da **AGRICULTURE CPJM LTDA** (CNPJ n.º 49.088.747/0001-32) ("**Recuperanda**") representada por Carlos Cesar Missiagia, brasileiro, casado, empresário, portador do RG nº 23.104.956 SPP/SP, inscrito no CPF nº 133.445.818-99; e-mail: dr.carlinhosmissiagia@yahoo.com.br e Patricia Maira Volpi Missiagia, brasileira, casada, empresária, portadora do RG nº 32.858.995 SSP/SP, inscrita no CPF nº 217.295.898-04 também mencionados ao longo do relatório como "Recuperanda" ou "Empresa".

As observações apresentadas neste Relatório baseiam-se em nosso entendimento sobre as operações relevantes efetuadas pela Recuperanda, por meio de procedimentos analíticos e discussões com a Administração sobre as informações operacionais e financeiras e contábeis relativas aos meses de **maio e junho de 2023**.

O Juízo, os credores e as demais partes interessadas devem considerar os efeitos crescentes sobre a condição financeira das Recuperandas como resultado do impacto negativo sobre a economia brasileira e global. O objetivo deste RMA é informar: (i) a situação financeira atual da Recuperanda, com base em informações disponibilizadas; e (ii) o andamento do processo de Recuperação Judicial.

Permanecendo à disposição de V.Exa. para quaisquer esclarecimentos adicionais que se fizerem necessários.

Este documento é cópia do original, assinado digitalmente por RODRIGO VIEIRA CLARA e Tribunal de Justica do Estado de Sao Paulo, protocolado em 12/09/2023 às 12:15 , sob o número WJOB23700354029 .
Para conferir o original, acesse o site https://esaj.tjsp.jus.br/pastadigital/pg/abrirConferenciaDocumento.do, informe o processo 0000939-32.2023.8.26.0306 e código 6MWiztWy.

II. DA RECUPERAÇÃO JUDICIAL DO PRODUTOR RURAL

A situação de quem explora atividade rural é especial. Via de regra não é abrangida pelo direito comercial. O produtor rural pode aderir o regime instituído pelo Código Civil e requerer sua inscrição no Registro Público de Empresas, nessa hipótese, ele será equiparado ao empresário para todos os efeitos legais. Vale destacar que o mesmo ocorre com as sociedades empresariais que venham a explorar atividade rural. Nesse sentido são os artigos 971 e 984, ambos do CC:

> *Art. 971. O empresário, cuja atividade rural constitua sua principal profissão, pode, observadas as formalidades de que tratam o art. 968 e seus parágrafos, requerer inscrição no Registro Público de Empresas Mercantis da respectiva sede, caso em que, depois de inscrito, ficará equiparado, para todos os efeitos, ao empresário sujeito a registro.*
>
> *(...)*
>
> *Art. 984. A sociedade que tenha por objeto o exercício de atividade própria de empresário rural e seja constituída, ou transformada, de acordo com um dos tipos de sociedade empresária, pode, com as formalidades do art. 968, requerer inscrição*

Este documento é cópia do original, assinado digitalmente por RODRIGO VIEIRA CLARA e Tribunal de Justica do Estado de Sao Paulo, protocolado em 12/09/2023 às 12:15 , sob o número WJOB23700354029 .
Para conferir o original, acesse o site https://esaj.tjsp.jus.br/pastadigital/pg/abrirConferenciaDocumento.do, informe o processo 0000939-32.2023.8.26.0306 e código 6MWiztWy.

Este documento é cópia do original, assinado digitalmente por RODRIGO VIEIRA CLARA e Tribunal de Justica do Estado de Sao Paulo, protocolado em 12/09/2023 às 12:15 , sob o número WJOB23700354029 .
Para conferir o original, acesse o site https://esaj.tjsp.jus.br/pastadigital/pg/abrirConferenciaDocumento.do, informe o processo 0000939-32.2023.8.26.0306 e código 6MWiztWy.

no Registro Público de Empresas Mercantis da sua sede, caso em que, depois de inscrita, ficará equiparada, para todos os efeitos, à sociedade empresária.

Desta forma, a submissão ao regime jurídico empresarial é facultativa e a inscrição somente serve para definir a situação jurídica. A jurisprudência está consolidada neste sentido (AI 2186955-76.2021.8.26.0000 01/06/2022 Alexandre Lazzarini 1ª C.E. e AgInt no REsp 1.882.118-MT 23/11/2021 Raul Araújo STJ/4ª T). Em outras palavras, o registro somente declara a condição de empresário que já existia antes.

Em decorrência as explicações acima, o produtor rural registrado na Junta Comercial fica sujeito à falência e pode pedir recuperação judicial, desde que respeitados todos os demais requisitos, como a comprovação de atividade rural por prazo superior a de dois anos.

Com relação a comprovação da atividade rural, o STJ também firmou entendimento acerca da interpretação que deve ser dada ao requisito temporal previsto no art. 48 da Lei 11.101/05, esclarecendo que é facultado ao produtor rural que exerça sua atividade de forma empresária há mais de 2 anos requerer recuperação judicial, desde que esteja inscrito na Junta Comercial quando for interpor o pedido, independentemente do tempo de registro. Em outras palavras, não existe exigência legal de que esse registro tenha ocorrido 2 anos antes de ingressar com pedido de recuperação judicial (Nesse sentido é o REsp 1.905.573-MT, Rel. Min. Luis Felipe Salomão, Segunda Seção, por unanimidade, julgado em 22/06/2022, DJe 03/08/2022. (Tema 1145).

Destaca-se que a reforma de 2020 (Lei 14.112) deu nova redação ao §2º e inseriu o §3º ao art. 48 da Lei 11.101/05, estabelecendo os meios que produtor rural pessoa física e/ou pessoa jurídica poderiam comprovar a atividade rural. Destacando-se que em que pese as inovações

legislativas, admite-se outros meios de prova para se comprovar a atividade rural. Portanto, não havendo registro na Junta, o produtor não poderá ser considerado empresário e não se submeterá a Lei 11.101/05.

Conclui-se, portanto, que a sociedade empresária AGRICULTURE CPJM LTDA (CNPJ n.º 49.088.747/0001-32) somente declara a condição dos produtores rurais Carlos Cesar Missiagia e Patricia Maira Volpi Missiagia como empresários, podendo a empresa se valer dos institutos recuperatórios da LREF, pois foram respeitados os demais requisitos legais, conforme é possível notar das fls. 385/404 que comprovam o registro na Junta Comercial, as fls. 68/73 que comprovam vendas agrícolas, as fls. 74/248 que comprovam emissão de notas fiscais na qualidade de produtores rurais e, por último, as fls. 249/375 que comprovam suas declarações de IR.

III. VISÃO GERAL DA RECUPERANDA

IV. QUADRO SOCIETÁRIO DA RECUPERANDA

A **AGRICULTURE CPJM LTDA** foi constituída em 06/01/2023 e tem sua sede na Rua José Esposto, nº 730, bairro Brancate III, na cidade de José Bonifácio/SP, CEP: 15.200-000, local onde é situada a residência dos sócios da Recuperanda. O capital social da Recuperanda é de R$200.000,00 (duzentos mil reais) divididos em 200.000 (duzentas mil) quotas, no valor de R$1,00 (um real) cada uma, totalmente integralizadas em moeda corrente do pais, conforme tabela abaixo:

Este documento é cópia do original, assinado digitalmente por RODRIGO VIEIRA CLARA e Tribunal de Justica do Estado de Sao Paulo, protocolado em 12/09/2023 às 12:15 , sob o número WJOB23700354029 .
Para conferir o original, acesse o site https://esaj.tjsp.jus.br/pastadigital/pg/abrirConferenciaDocumento.do, informe o processo 0000939-32.2023.8.26.0306 e código 6MWiztWy.

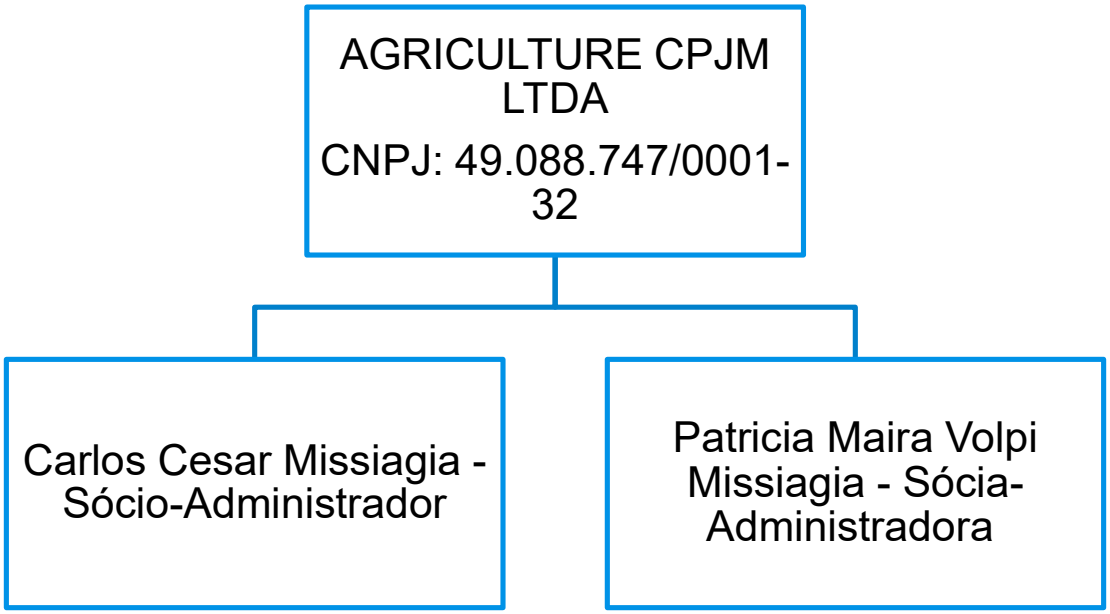

V. ÁREA DA ATUAÇÃO

Este documento é cópia do original, assinado digitalmente por RODRIGO VIEIRA CLARA e Tribunal de Justica do Estado de Sao Paulo, protocolado em 12/09/2023 às 12:15 , sob o número WJOB23700354029 .
Para conferir o original, acesse o site https://esaj.tjsp.jus.br/pastadigital/pg/abrirConferenciaDocumento.do, informe o processo 0000939-32.2023.8.26.0306 e código 6MWiztWy.

RVC ADMINISTRAÇÃO JUDICIAL

Durante a diligência, o Sr. Carlos informou que sua história como produtor rural se iniciou na juventude. Destacou que seus pais também sempre foram Produtores Rurais, deste modo, durante toda sua vida trabalhou como produtor rural na região de José Bonifácio. Esclareceu que a Recuperanda, atualmente, arrenda 101,61 alqueires ou 245,88 hectares, relativos a oito contratos de arrendamento. Informou que nas áreas arrendadas a recuperanda desenvolve a atividade agrícola com cultivo de grãos e oleaginosas, principalmente a soja no cultivo de safra e sorgo no cultivo de safrinha. Relatou a este auxiliar que o plantio é feito com a chegada das chuvas, normalmente em outubro por ser uma época em que a temperatura, luminosidade e umidades estão favoráveis. É durante esse período de safra que ele investe seus recursos, aumentando as chances de uma maior produtividade. Por sua vez, a Safrinha é o cultivo realizado logo após a safra, em condições de sequeiro. Ela ocorre nos meses de janeiro, fevereiro e março.

Na vistoria *in loco*, foi possível concluir que as principais atividades exercida pela Recuperanda são o plantio de soja e amendoim, sendo que o trabalho de forma resumida, inclui a preparação do solo, aplicação de insumos, plantio, colheita, formação de safra ou safrinha etc. Também foi possível constatar a exploração do plantio de sorgo. O representante legal da recuperanda informou ainda que pretendem explorar o plantio de girassóis e cana de açúcar a fim de aumentar faturamento. Abaixo imagens, respectivamente, mostrando a soja, amendoim e sorgo:

Este documento é cópia do original, assinado digitalmente por RODRIGO VIEIRA CLARA e Tribunal de Justica do Estado de Sao Paulo, protocolado em 12/09/2023 às 12:15 , sob o número WJOB23700354029 .
Para conferir o original, acesse o site https://esaj.tjsp.jus.br/pastadigital/pg/abrirConferenciaDocumento.do, informe o processo 0000939-32.2023.8.26.0306 e código 6MWiztWy.

RVC
ADMINISTRAÇÃO JUDICIAL

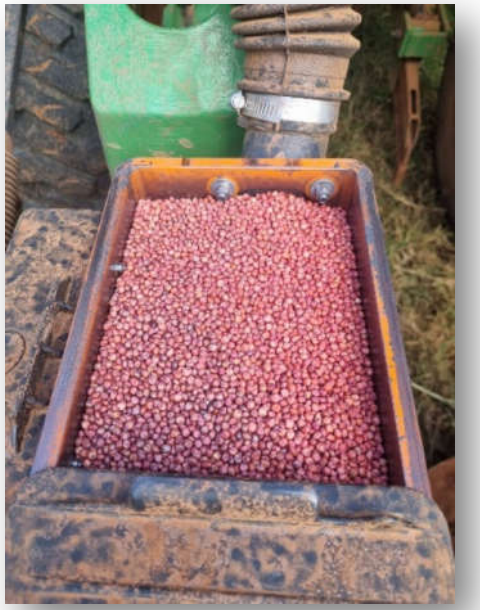

Mais recentemente (08/08/2023), foi possível constatar que a recuperanda está se preparando para o plantio de amendoim.

RUA MARECHAL DEODORO DA FONSECA, 4004, VILA SANTA CRUZ
SAO JOSE DO RIO PRETO - SÃO PAULO - CEP 15014-060
17 9 9211-1114 | 17 3304-8554
www.rvcadmjudicial.com.br

Este documento é cópia do original, assinado digitalmente por RODRIGO VIEIRA CLARA e Tribunal de Justica do Estado de Sao Paulo, protocolado em 12/09/2023 às 12:15 , sob o número WJOB23700354029 .
Para conferir o original, acesse o site https://esaj.tjsp.jus.br/pastadigital/pg/abrirConferenciaDocumento.do, informe o processo 0000939-32.2023.8.26.0306 e código 6MWiztWy.

RVC ADMINISTRAÇÃO JUDICIAL

VI. PRINCIPAIS CLIENTES/FORNECEDORES E FATOS RELEVANTES

Os principais clientes da Recuperanda são:

- ✓ CARGILL AGRICOLA S A - CNPJ 60.498.706/0141-07
- ✓ COMERCIAL CEREALISTA SOLIMA LTDA - CNPJ 56.815.426/0001-58
- ✓ BM INDUSTRIA E COMERCIO DE CEREAIS LTDA - CNPJ 13.324.895/0001-61
- ✓ GRANOL INDUSTRIA COMERCIO E EXPORTACAO SA - CNPJ 50.290.329/0048-76
- ✓ BURIGRAOS COMERCIO DE CEREAIS LTDA - CNPJ 24.588.283/0001-00
- ✓ SISTEMA CEREAIS E LEGUMINOSAS LTDA - CNPJ 37.949.489/0001-52
- ✓ OURO SAFRA INDUSTRIA E COMERCIO LTDA - CNPJ 07.191.228/0019-84

Os maiores fornecedores da Recuperanda:

- ✓ SISTEMA COMERCIO E REPRESENTAÇÕES LTDA - CNPJ 57.410.763/0001-28
- ✓ BONIAGRO COMERCIO DE PRODUTOS AGRICOLAS LTDA - CNPJ 03.291.688/0001-02
- ✓ RIO PRETO PRODUTOS DE PETROLEO LTDA - CNPJ 43.544.295/0002-50 E 43.544.295/0001-70

Este documento é cópia do original, assinado digitalmente por RODRIGO VIEIRA CLARA e Tribunal de Justica do Estado de Sao Paulo, protocolado em 12/09/2023 às 12:15 , sob o número WJOB23700354029 .
Para conferir o original, acesse o site https://esaj.tjsp.jus.br/pastadigital/pg/abrirConferenciaDocumento.do, informe o processo 0000939-32.2023.8.26.0306 e código 6MWiztWy.

RVC
ADMINISTRAÇÃO JUDICIAL

Insumos utilizados na preparação do solo para plantio:

- ✓ DIESEL
- ✓ GESSO
- ✓ CALCÁRIO

Como funciona o plantio e colheita:

✓ PREPARO: QUANDO SE INICIA O CONTRATO COM ÁREA DE PASTAGEM, FAZ GRADAGEM PESADA, SUBSOLAGEM, GRADE INTERMEDIARIA E GRADE NIVELADORA. NO INTERVALO FAZ CORREÇÃO DO SOLO APLICANDO GESSO E CALCÁRIO. QUANDO INICIA O CONTRATO COM ÁREA DE AGRICULTURA IMPLANTADA, FAZ O PLANTIO DIRETO, OU SEJA, SOBRE A PALHA SE APLICA O HERBICIDA E DESECANTES.

✓ PLANTIO: TRATOR E PLANTADEIRA FAZ O PLANTIO DA SEMENTE E APLICAÇÃO DE FERTILIZANTE.

✓ CICLO VEGETATIVO DA CULTURA, SE NECESSÁRIO, FAZ A APLICAÇÃO DE DEFENSIVOS AGRÍCOLA CONFORME ORIENTAÇÃO DO AGRÔNOMO.

✓ COLHEITA: APÓS A MATURAÇÃO POR COMPLETO, A COLHEITADEIRA FAZ A COLHEITA MECANIZADA.

Turnos de trabalho dos colaboradores:

- ✓ PLANTIO: 07:00 AS 20:00 HORAS

Este documento é cópia do original, assinado digitalmente por RODRIGO VIEIRA CLARA e Tribunal de Justica do Estado de Sao Paulo, protocolado em 12/09/2023 às 12:15 , sob o número WJOB23700354029 .
Para conferir o original, acesse o site https://esaj.tjsp.jus.br/pastadigital/pg/abrirConferenciaDocumento.do, informe o processo 0000939-32.2023.8.26.0306 e código 6MWiztWy.

- ✓ COLHEITA: 07:00 AS 20:00 HORAS
- ✓ OS HORÁRIOS NÃO SÃO FIXOS, OCORRE VARIAÇÕES.

Tempo médio para a soja/amendoim/sorgo estarem aptos a colheita:

- ✓ SOJA: 120 DIAS APÓS O PLANTIO, 1 VEZ AO ANO
- ✓ AMENDOIM: 145 DIAS APÓS O PLANTIO, 1 VEZ AO ANO
- ✓ SORGO: 125 DIAS APÓS O PLANTIO, 1 VEZ AO ANO

Após a colheita, a soja é levada para os secadores da região, quanto tempo, em média, ela fica nos secadores?

- ✓ A SOJA PODE FICAR NOS SECADORES/ARMAZEM ATÉ 1 ANO.
- ✓ APÓS OS SECADORES, VAI PARA A COMERCIALIZAÇÃO.

Sazonalidade de faturamento do ramo da Recuperanda:

- ✓ JANEIRO - BAIXO
- ✓ FEVEREIRO - BAIXO
- ✓ MARÇO - ALTO
- ✓ ABRIL - ALTO
- ✓ MAIO - ALTO

Este documento é cópia do original, assinado digitalmente por RODRIGO VIEIRA CLARA e Tribunal de Justica do Estado de Sao Paulo, protocolado em 12/09/2023 às 12:15 , sob o número WJOB23700354029 .
Para conferir o original, acesse o site https://esaj.tjsp.jus.br/pastadigital/pg/abrirConferenciaDocumento.do, informe o processo 0000939-32.2023.8.26.0306 e código 6MWiztWy.

RVC
ADMINISTRAÇÃO JUDICIAL

- ✓ JUNHO - BAIXO
- ✓ JULHO - MEDIO
- ✓ AGOSTO - MEDIO
- ✓ SETEMBRO - MEDIO
- ✓ OUTUBRO - BAIXO
- ✓ NOVEMBRO - BAIXO
- ✓ DEZEMBRO – BAIXO

RUA MARECHAL DEODORO DA FONSECA, 4004, VILA SANTA CRUZ
SAO JOSE DO RIO PRETO - SÃO PAULO - CEP 15014-060
17 9 9211-1114 | 17 3304-8554
www.rvcadmjudicial.com.br

Este documento é cópia do original, assinado digitalmente por RODRIGO VIEIRA CLARA e Tribunal de Justica do Estado de Sao Paulo, protocolado em 12/09/2023 às 12:15 , sob o número WJOB23700354029 .
Para conferir o original, acesse o site https://esaj.tjsp.jus.br/pastadigital/pg/abrirConferenciaDocumento.do, informe o processo 0000939-32.2023.8.26.0306 e código 6MWiztWy.

VII. ANÁLISE DOS DADOS CONTÁBEIS E DAS INFORMAÇÕES FINANCEIRAS

VIII. QUADRO DE COLABORADORES

Demonstra-se a seguir a composição do quadro de colaboradores da Agriculture CPJM referente exercício de 2023: A Recuperanda informou que mantém 2 (dois) funcionários em seu quadro de colaboradores nos meses apresentados por este relatório. Trata-se de 2 tratoristas agrícolas.

Este documento é cópia do original, assinado digitalmente por RODRIGO VIEIRA CLARA e Tribunal de Justica do Estado de Sao Paulo, protocolado em 12/09/2023 às 12:15 , sob o número WJOB23700354029 .
Para conferir o original, acesse o site https://esaj.tjsp.jus.br/pastadigital/pg/abrirConferenciaDocumento.do, informe o processo 0000939-32.2023.8.26.0306 e código 6MWiztWy.

RVC ADMINISTRAÇÃO JUDICIAL

IX. BALANÇO PATRIMONIAL – AGRICULTURE CPJM

X. ATIVO

Aspectos financeiros (Balanço Patrimonial)

BALANÇO PATRIMONIAL	abr-23	mai-23	jun-23
ATIVO	5.520.170	5.114.425	5.007.759
ATIVO CIRCULANTE	3.472.054	3.065.343	2.957.710
DISPONIVEL	337.022	216.783	178.452
CAIXA	156.127	156.077	156.075
BANCOS	180.895	60.706	22.377
CLIENTES	12.600	18.000	18.000
LOCACAO DE MAQUINAS A RECEBER	12.600	18.000	18.000
ESTOQUES	3.112.162	2.796.618	2.730.615
MERCADORIAS, PRODUTOS E INSUMOS	3.112.162	2.796.618	2.730.615
OUTROS CREDITOS	8.270	17.542	10.243
ADIANTAMENTOS A FORNECEDORES	8.270	10.554	10.243
ADIANTAMENTOS ADMINISTRATIVOS	-	6.988	-
DESPESAS PAGAS ANTECIPADAS PARCERIA AGRI	2.000	16.400	20.400
DESPESAS PAGAMENTO DE PARCERIA AGRICOLA	2.000	16.400	20.400
ATIVO NÃO CIRCULANTE	2.048.116	2.049.082	2.050.048
IMOBILIZADO	2.048.116	2.049.082	2.050.048
BENS MÓVEIS	1.918.349	1.918.349	1.918.349
IMOBILIZADO EM ANDAMENTO	129.767	130.733	131.699

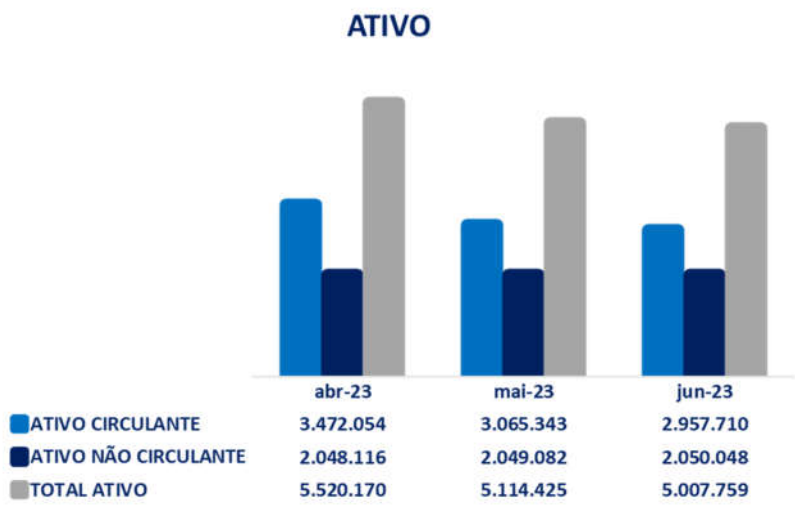

Principais informações sobre o Ativo

Este documento é cópia do original, assinado digitalmente por RODRIGO VIEIRA CLARA e Tribunal de Justica do Estado de Sao Paulo, protocolado em 12/09/2023 às 12:15 , sob o número WJOB23700354029 .
Para conferir o original, acesse o site https://esaj.tjsp.jus.br/pastadigital/pg/abrirConferenciaDocumento.do, informe o processo 0000939-32.2023.8.26.0306 e código 6MWiztWy.

Estoques:

Destaca-se redução de saldos das contas do grupo de Estoques nos meses de maio e junho de 2023.

Abordamos as contas do Balanço Patrimonial e suas movimentações no período apresentado por este Relatório.

DISPONÍVEL: Observa-se consecutivas reduções de saldos do Disponível em maio e junho de 2023 em decorrência da movimentação de Bancos no período, com pagamentos efetuados.

Contas	abr-23	mai-23	jun-23	Análises	
DISPONÍVEL	337.022	215.783	177.452	-17,8%	(38.330)
CAIXA GERAL	156.127	156.077	156.075	0,0%	(1)
BANCOS CONTA MOVIMENTO	180.895	59.706	21.377	-64,2%	(38.329)

CLIENTES: Observa-se na tabela abaixo a movimentação no grupo de Clientes nos períodos de maio e junho de 2023. Nota-se que não houve alterações de saldo nos meses de maio e junho de 2023.

Este documento é cópia do original, assinado digitalmente por RODRIGO VIEIRA CLARA e Tribunal de Justica do Estado de Sao Paulo, protocolado em 12/09/2023 às 12:15 , sob o número WJOB23700354029 .
Para conferir o original, acesse o site https://esaj.tjsp.jus.br/pastadigital/pg/abrirConferenciaDocumento.do, informe o processo 0000939-32.2023.8.26.0306 e código 6MWiztWy.

Contas	abr-23	mai-23	jun-23	Análises	
CLIENTES	12.600	18.000	18.000	0,0%	-
VENDAS, LOCACAO E SERV. A RECEBER	12.600	18.000	18.000	0,0%	-
LOCACAO DE MAQUINAS A RECEBER	12.600	18.000	18.000	0,0%	-

ESTOQUES: Destacamos na tabela abaixo a movimentação no grupo de Estoques no período. Nota-se redução de saldos de Estoques nos meses de maio e junho de 2023. Solicitamos esclarecimentos à Recuperanda acerca desta redução, tendo em vista o baixo valor faturado em maio de 2023.

Contas	abr-23	mai-23	jun-23	Análises	
ESTOQUES	3.112.162	2.796.618	2.730.615	-2,4%	(66.003)
ESTOQUES	3.112.162	2.796.618	2.730.615	-2,4%	(66.003)
MERCADORIAS, PRODUTOS E INSUMOS	3.112.162	2.796.618	2.730.615	-2,4%	(66.003)
Mercadorias/Produtos - Insumos Agricolas	46.831	-	-	0,0%	-
Estoque - Insumos Agricolas	3.065.331	2.796.618	2.730.615	-2,4%	(66.003)

Este documento é cópia do original, assinado digitalmente por RODRIGO VIEIRA CLARA e Tribunal de Justica do Estado de Sao Paulo, protocolado em 12/09/2023 às 12:15 , sob o número WJOB23700354029 .
Para conferir o original, acesse o site https://esaj.tjsp.jus.br/pastadigital/pg/abrirConferenciaDocumento.do, informe o processo 0000939-32.2023.8.26.0306 e código 6MWiztWy.

OUTROS CRÉDITOS: Das movimentações ocorridas nos períodos apresentados, nota-se aumento de saldos de Adiantamento a Fornecedores e posterior redução em junho 2023. Observa-se ainda contabilização de valores em maio de 2023 na conta de Adiantamentos Administrativos.

Contas	abr-23	mai-23	jun-23	Análises	
OUTROS CREDITOS	8.270	17.542	10.243	-41,6%	(7.300)
OUTROS CREDITOS	8.270	17.542	10.243	-41,6%	(7.300)
ADIANTAMENTOS A FORNECEDORES	8.270	10.554	10.243	-3,0%	(312)
ADIANTAMENTOS A EMPREGADOS	-	-	-	0,0%	-
ADIANTAMENTOS ADMINISTRATIVOS	-	6.988	-	-100,0%	(6.988)

Este documento é cópia do original, assinado digitalmente por RODRIGO VIEIRA CLARA e Tribunal de Justica do Estado de Sao Paulo, protocolado em 12/09/2023 às 12:15 , sob o número WJOB23700354029 .
Para conferir o original, acesse o site https://esaj.tjsp.jus.br/pastadigital/pg/abrirConferenciaDocumento.do, informe o processo 0000939-32.2023.8.26.0306 e código 6MWiztWy.

RVC ADMINISTRAÇÃO JUDICIAL

XI. PASSIVO

Aspectos financeiros (Balanço Patrimonial)

BALANÇO PATRIMONIAL	abr-23	mai-23	jun-23
PASSIVO	5.520.170	5.114.425	5.007.759
PASSIVO CIRCULANTE	196.238	212.856	179.871
FORNECEDORES	177.915	201.433	169.243
FORNECEDORES NACIONAIS	177.915	201.433	169.243
OBRIGACOES TRIBUTARIAS	8.785	2.197	1.365
IMPOSTOS E CONTRIBUICOES A RECOLHER	8.785	2.197	1.365
OBRIGACOES TRABALHISTAS E PREVIDENCIARIA	9.538	9.227	9.263
OBRIGACOES COM O PESSOAL	5.892	5.917	5.805
OBRIGACOES PREVIDENCIÁRIAS	3.646	3.309	3.458
OUTRAS OBRIGACOES	-	-	-
CONTAS A PAGAR	-	-	-
PASSIVO NÃO CIRCULANTE	5.041.990	5.041.990	5.041.990
PASSIVO EXIGIVEL A LONGO PRAZO	5.041.990	5.041.990	5.041.990
EMPRESTIMOS E FINANCIMANTOS	127.834	127.834	127.834
OBRIGAÇÕES RECUPERAÇÃO JUDUCIAL	2.339.595	2.339.595	2.339.595
BANCOS QUIROGRAFARIOS RECUP. JUDICIAL	2.574.561	2.574.561	2.574.561
PATRIMONIO LIQUIDO	281.942	(140.421)	(214.102)
CAPITAL SOCIAL	200.000	200.000	200.000
CAPITAL SOCIAL REALIZADO	200.000	200.000	200.000
LUCROS OU PREJUIZOS	81.942	(340.421)	(414.102)
(-)PREJUIZOS ACUMULADOS	(146.249)	(250.822)	(340.421)
Lucro/Prejuízo do período	228.190	(89.600)	(73.681)

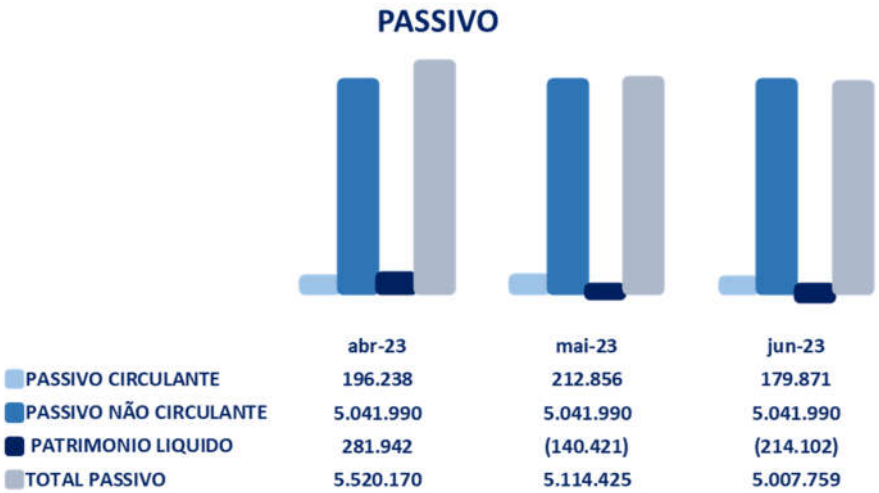

Principais informações sobre o Passivo

Fornecedores:

Destaca-se a aumento de saldos das contas de Fornecedores em maio e posterior redução de saldos em junho de 2023. As análises e detalhes serão apresentados em tópico específico.

Este documento é cópia do original, assinado digitalmente por RODRIGO VIEIRA CLARA e Tribunal de Justica do Estado de Sao Paulo, protocolado em 12/09/2023 às 12:15 , sob o número WJOB23700354029 .
Para conferir o original, acesse o site https://esaj.tjsp.jus.br/pastadigital/pg/abrirConferenciaDocumento.do, informe o processo 0000939-32.2023.8.26.0306 e código 6MWiztWy.

FORNECEDORES: Observa-se saldo de R$ 169 mil em junho de 2023. No período anterior o saldo apresentado foi de R$ 201 mil, evidenciando redução de 16% em junho de 2023.

Contas	abr-23	mai-23	jun-23	Análises	
FORNECEDORES	177.915	201.433	169.243	-16,0%	(32.190)
FORNECEDORES NACIONAIS	177.915	201.433	169.243	-16,0%	(32.190)

OBRIGAÇÕES TRABALHISTAS E PREVIDENCIÁRIAS: Abordamos neste grupo as Obrigações Com Pessoal e Obrigações Previdenciárias.

As Obrigações com Pessoal apresentaram leve redução de saldos em junho de 2023 mantendo o saldo do grupo em R$ 5,8 mil a pagar.

As Obrigações Previdenciárias também apresentaram leve redução de saldos em maio e posterior aumento em junho de 2023 encerrando o período com saldos a pagar de R$ 3,4 mil.

Este documento é cópia do original, assinado digitalmente por RODRIGO VIEIRA CLARA e Tribunal de Justica do Estado de Sao Paulo, protocolado em 12/09/2023 às 12:15 , sob o número WJOB23700354029 .
Para conferir o original, acesse o site https://esaj.tjsp.jus.br/pastadigital/pg/abrirConferenciaDocumento.do, informe o processo 0000939-32.2023.8.26.0306 e código 6MWiztWy.

Contas	abr-23	mai-23	jun-23	Análises	
OBRIGACOES TRABALHISTAS E PREVIDENCIARIA	9.538	9.227	9.263	0,4%	36
OBRIGACOES COM O PESSOAL	5.892	5.917	5.805	-1,9%	(112)
Salarios e ordenados a pagar	3.491	3.515	3.412	-2,9%	(103)
Pro - labore a pagar	2.318	2.350	2.350	0,0%	-
IRRF sobre Salario - a recolher	83	53	43	-18,0%	(10)
OBRIGACOES PREVIDENCIARIAS	3.646	3.309	3.458	4,5%	149
INSS a recolher	3.200	2.864	3.023	5,5%	159
FGTS a Recolher	446	446	435	-2,3%	(10)

EMPRÉSTIMOS E FINANCIAMENTOS: Nota-se a criação da conta de Consórcios em Andamento com saldos a pagar de R$ 127 mil, sem variações de saldos nos períodos apresentados por este relatório.

Contas	abr-23	mai-23	jun-23	Análises	
EMPRESTIMOS E FINANCIMANTOS	127.834	127.834	127.834	0,0%	-
ADIANTAMENTOS P/ FUTURO AUMENTO CAPITAL	127.834	127.834	127.834	0,0%	-
Consorcios em Andamentos	127.834	127.834	127.834	0,0%	-

Este documento é cópia do original, assinado digitalmente por RODRIGO VIEIRA CLARA e Tribunal de Justica do Estado de Sao Paulo, protocolado em 12/09/2023 às 12:15 , sob o número WJOB23700354029 .
Para conferir o original, acesse o site https://esaj.tjsp.jus.br/pastadigital/pg/abrirConferenciaDocumento.do, informe o processo 0000939-32.2023.8.26.0306 e código 6MWiztWy.

RVC ADMINISTRAÇÃO JUDICIAL

OBRIGAÇÕES RECUPERAÇÃO JUDICIAL: Neste grupo apresentamos os Valores em aberto referente à Recuperação Judicial.

Não houve variações de saldos entre os meses de maio e junho de 2023.

Contas	abr-23	mai-23	jun-23	Análises	
OBRIGAÇÕES RECUPERAÇÃO JUDUCIAL	4.914.156	4.914.156	4.914.156	0,0%	-
OBRIGAÇÕES RECUPERAÇÃO JUDUCIAL	2.339.595	2.339.595	2.339.595	0,0%	-
FORNECEDORES QUIROGRAFARIOS RECUP.JUDICI	2.339.595	2.339.595	2.339.595	0,0%	-
Safra Rica	109.262	109.262	109.262	0,0%	-
Rio Alta	472.500	472.500	472.500	0,0%	-
Sistema Com. e Representações Ltda	678.473	678.473	678.473	0,0%	-
Sistema Nutrição Com.Representações Ltda	691.280	691.280	691.280	0,0%	-
Boniagro Com. de Prod. Agricolas EIRELI	46.030	46.030	46.030	0,0%	-
Paulo Cesar Feroli Filho	25.250	25.250	25.250	0,0%	-
Renan Gomes Silva	28.800	28.800	28.800	0,0%	-
Benedito Alves	288.000	288.000	288.000	0,0%	-
BANCOS QUIROGRAFARIOS RECUP. JUDICIAL	2.574.561	2.574.561	2.574.561	0,0%	-
BANCOS E OUTROS QUIROGRAFARIOS RECUP.JUD	2.574.561	2.574.561	2.574.561	0,0%	-
BNDS Finame - Twin Master	112.336	112.336	112.336	0,0%	-
Plantadeira de Arrasto	384.000	384.000	384.000	0,0%	-
BNDS Finame - Trator Puma Case	496.318	496.318	496.318	0,0%	-
Lavoura - Fev/2022 a Set/2022	657.302	657.302	657.302	0,0%	-
Lavoura - Jul/2021 a Abr/2022	-	-	-	0,0%	-
Lavoura - Set/2021 a Mar/2022	-	-	-	0,0%	-
Amarok - Banco Pan	314.637	314.637	314.637	0,0%	-
Pá Carregadeira 835H	557.282	557.282	557.282	0,0%	-
Caminhão - Cedula de Credito Rural	18.686	18.686	18.686	0,0%	-
Scarin Veiculos - Cheque	34.000	34.000	34.000	0,0%	-
Banco Santander	-	-	-	0,0%	-
Banco do Brasil	-	-	-	0,0%	-

Este documento é cópia do original, assinado digitalmente por RODRIGO VIEIRA CLARA e Tribunal de Justica do Estado de Sao Paulo, protocolado em 12/09/2023 às 12:15 , sob o número WJOB23700354029 .
Para conferir o original, acesse o site https://esaj.tjsp.jus.br/pastadigital/pg/abrirConferenciaDocumento.do, informe o processo 0000939-32.2023.8.26.0306 e código 6MWiztWy.

PATROMÔNIO LÍQUIDO: Observa-se aumento dos saldos Negativos do Patrimônio Líquido entre os meses de maio e junho de 2023 em decorrência do Prejuízo apurado nos períodos apresentados. Encerra-se o período com saldos de 214 mil a descoberto.

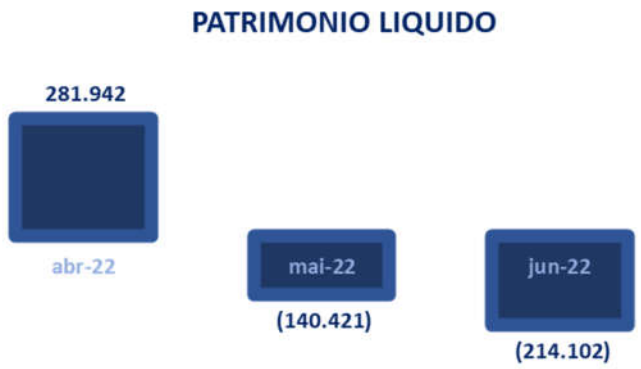

Contas	abr-22	mai-22	jun-22	Análises	
PATRIMONIO LIQUIDO	281.942	(140.421)	(214.102)	52,5%	(73.681)
CAPITAL SOCIAL	200.000	200.000	200.000	0,0%	-
(-) Prejuizos acumulados	(146.249)	(250.822)	(340.421)	35,7%	(89.600)
LUCROS OU PREJUIZOS	228.190	(89.599)	(73.681)	-17,8%	15.919

Este documento é cópia do original, assinado digitalmente por RODRIGO VIEIRA CLARA e Tribunal de Justica do Estado de Sao Paulo, protocolado em 12/09/2023 às 12:15 , sob o número WJOB23700354029 .
Para conferir o original, acesse o site https://esaj.tjsp.jus.br/pastadigital/pg/abrirConferenciaDocumento.do, informe o processo 0000939-32.2023.8.26.0306 e código 6MWiztWy.

RVC ADMINISTRAÇÃO JUDICIAL

XII. DEMONSTRAÇÃO DOS RESULTADOS DO EXERCÍCIO - DRE

Demonstração dos Resultados dos Exercícios - DRE	Acumulado Junho 2023	abr-23	mai-23	jun-23
RECEITAS	**477.935**	**332.764**	**18.000**	**59.856**
RECEITA BRUTA	477.935	332.764	18.000	59.856
DEDUCAO RECEITA BRUTA	**-**	**-**	**-**	**-**
CUSTOS DIRETOS DE PRODUCAO	**391**	**-**	**-**	**-**
GASTOS GERAIS	391	-	-	-
Combustiveis e lubrificantes	391	-	-	-
RECEITA LÍQUIDA	**477.935**	**332.764**	**18.000**	**59.856**
CUSTO PROD/MERC.VENDIDAS	**80.004**	**-**	**(0)**	**80.004**
CUSTO MERCADORIAS VENDIDA	80.004	-	(0)	80.004
(=) LUCRO BRUTO	**397.540**	**332.764**	**18.000**	**(20.148)**
DESPESAS OPERACIONAS	411.137	104.573	107.600	53.533
DESPESAS COM PESSOAL	**34.426**	**8.323**	**8.115**	**7.941**
DESPESAS GERAIS	269.523	**69.165**	**89.675**	**17.794**
DESPESAS ADMINISTRATIVAS	106.788	**27.005**	**9.729**	**27.657**
DESPESAS GERAIS	**56.935**	**12.956**	**5.050**	**23.442**
DESPESAS FINANCEIRAS	**399**	**80**	**81**	**140**
= Lucro Operacional	**(13.597)**	**228.190**	**(89.599)**	**(73.681)**
IMPOSTO RENDA/CONT.SOCIAL	-	-	-	-
PROV CONTRIBUICAO SOCIAL	-	-	-	-
PROV. P/IMPOSTO DE RENDA	-	-	-	-
= Lucro/ Prejuízo do Exercício	**(13.597)**	**228.190**	**(89.599)**	**(73.681)**

Este documento é cópia do original, assinado digitalmente por RODRIGO VIEIRA CLARA e Tribunal de Justica do Estado de Sao Paulo, protocolado em 12/09/2023 às 12:15 , sob o número WJOB23700354029 .
Para conferir o original, acesse o site https://esaj.tjsp.jus.br/pastadigital/pg/abrirConferenciaDocumento.do, informe o processo 0000939-32.2023.8.26.0306 e código 6MWiztWy.

RVC ADMINISTRAÇÃO JUDICIAL

Demonstração de Resultado – Agriculture CPJM

Demonstração do Resultado:

O Prejuízo acumulado apurado até junho de 2023 foi de R$ 13,6 mil.

Data Base: Apresentamos a DRE de abril a junho de 2023, destacando o acumulado até junho de 2023

Receita Líquida:

A Recuperanda apresentou Receitas de R$ 18 mil em maio de 2023. Em junho de 2023 foram apuradas Receitas no valor de R$ 59,9 mil.

Despesas Operacionais:

As Despesas Operacionais englobam as Despesas de Pessoal, Despesas Administrativas.

Despesas com Pessoal: Observa-se que não houve variação de saldos nos períodos apresentados neste relatório.

Despesas Administrativas: Apresentaram variação de saldos em relação ao mês anterior.

RUA MARECHAL DEODORO DA FONSECA, 4004, VILA SANTA CRUZ
SAO JOSE DO RIO PRETO - SÃO PAULO - CEP 15014-060
17 9 9211-1114 | 17 3304-8554
www.rvcadmjudicial.com.br

Este documento é cópia do original, assinado digitalmente por RODRIGO VIEIRA CLARA e Tribunal de Justica do Estado de Sao Paulo, protocolado em 12/09/2023 às 12:15 , sob o número WJOB23700354029 .
Para conferir o original, acesse o site https://esaj.tjsp.jus.br/pastadigital/pg/abrirConferenciaDocumento.do, informe o processo 0000939-32.2023.8.26.0306 e código 6MWiztWy.

RVC ADMINISTRAÇÃO JUDICIAL

DRE - Demonstração do Resultados dos Exercícios

Demonstração de Resultado – Pessoal e Encargos

Observa-se redução de saldos entre abril e junho de 2023, encerrando o período com saldos de R$ 15,4 mil.

As Despesas Administrativas apresentaram variações entre os meses de abril e junho de 2023, com reduções de saldos em maio e aumento em junho de 2023.

Das contas que apresentaram maiores movimentações, destacamos o IRPJ e CSLL, além dos honorários advocatícios no período de junho, encerrando o grupo com saldos de R$ 17,4 mil.

Este documento é cópia do original, assinado digitalmente por RODRIGO VIEIRA CLARA e Tribunal de Justica do Estado de Sao Paulo, protocolado em 12/09/2023 às 12:15 , sob o número WJOB23700354029 .
Para conferir o original, acesse o site https://esaj.tjsp.jus.br/pastadigital/pg/abrirConferenciaDocumento.do, informe o processo 0000939-32.2023.8.26.0306 e código 6MWiztWy.

RVC ADMINISTRAÇÃO JUDICIAL

XIII. CONSIDERAÇÕES FINAIS SOBRE A ANÁLISE DOS DADOS CONTÁBEIS E DAS INFORMAÇÕES FINANCEIRAS

Resumo das movimentações Contábeis/Financeiras

No **Ativo**, ocorreram movimentações com reduções de saldos das contas do Circulante. O grupo de Disponível apresentou redução em maio e junho de 2023 em seus saldos. Os Estoques apresentaram reduções em maio e junho, porém, só foram identificadas vendas em junho, o que nos faz questionar a Recuperanda acerca das reduções de estoque no mês de maio superior ao valor do faturamento. O Ativo Não Circulante apresentou variações de saldos de Imobilizados no período.

Já no **Passivo,** o Circulante apresentou movimentação com reduções de saldos dos grupos contábeis de "Fornecedores", encerrando o mês de junho com saldos de R$ 169 mil. As "Obrigações Trabalhistas e Previdenciárias" apresentaram linearidade de saldos entre os meses de maio e junho de 2023. "Obrigações Tributárias" também apresentaram reduções de valores entre os meses de maio e junho de 2023. O Passivo não Circulante não apresentou movimentação nas contas referente ao Processo de Recuperação Judicial.

Dos Resultados, destacamos que em maio de 2023 a Recuperanda apurou Prejuízo de R$ 89,6 mil, decorrente das despesas ocorridas no período e ter apresentado baixo faturamento no período. Em junho de 2023 a Recuperanda apresentou Faturamento de R$ 59,8 mil, porém não suficiente para cobrir despesas e custos no período, encerrando o mês de junho com Prejuízo de R$ 73,6 mil. Analisando os Resultados acumulados, a Recuperanda apresenta Prejuízo de R$ 13,6 mil no primeiro semestre de 2023.

Em relação aos índices de Liquidez, as diferenças entre Ativos e Passivos Circulantes não permite que tenhamos índices calculados de forma clara para análise Mas em linhas gerais, a Liquidez Geral da Recuperanda apresentou índice de 1,03, o que significa que para cada R$ 1,00 real de Passivos, a empresa tem R$ 1,03 reais de Ativos de curto e longo prazo.

Este documento é cópia do original, assinado digitalmente por RODRIGO VIEIRA CLARA e Tribunal de Justica do Estado de Sao Paulo, protocolado em 12/09/2023 às 12:15 , sob o número WJOB23700354029 .
Para conferir o original, acesse o site https://esaj.tjsp.jus.br/pastadigital/pg/abrirConferenciaDocumento.do, informe o processo 0000939-32.2023.8.26.0306 e código 6MWiztWy.

RVC
ADMINISTRAÇÃO JUDICIAL

RELATÓRIO FOTOGRÁFICO COMPROVANDO REGULAR FUNCIONAMENTO DA RECUPERANDA

INTRODUÇÃO: Rodrigo Vieira Clara ("**Administrador Judicial**"), nomeado nos autos da Recuperação Judicial, que tramita perante o Foro de José Bonifácio - 2ª Vara, processo n.º **1000484-50.2023.8.26.0306**, vem informar que procedeu com vistoria técnica à sede da Recuperanda **em 08/08/2023**.

LOCAL DA VISTORIA: Rua José Esposto, nº 730, bairro Brancate III, na cidade de José Bonifácio/SP, CEP: 15.200-000, local onde é situada a residência dos sócios da Recuperanda (sede fiscal da recuperanda e residência dos sócios) e **vistoria nas áreas rurais em que figura como legítima proprietária DANIELA FONSECA BAGGIO MARTINELLI**.

RELATO: Durante a vistoria *in loco*, foi possível concluir que a recuperada está se preparando para o plantio de amendoim (plantio em meados de outubro de 2023) e para colheita em fevereiro e março de 2024, tudo conforme relatório fotográfico abaixo.

Este documento é cópia do original, assinado digitalmente por RODRIGO VIEIRA CLARA e Tribunal de Justica do Estado de Sao Paulo, protocolado em 12/09/2023 às 12:15 , sob o número WJOB23700354029 .
Para conferir o original, acesse o site https://esaj.tjsp.jus.br/pastadigital/pg/abrirConferenciaDocumento.do, informe o processo 0000939-32.2023.8.26.0306 e código cVOiHdMF.

RVC
ADMINISTRAÇÃO JUDICIAL

RELATÓRIO FOTOGRÁFICO REALIZADO EM 08/08/2023

RUA MARECHAL DEODORO DA FONSECA, 4004, VILA SANTA CRUZ
SAO JOSE DO RIO PRETO - SÃO PAULO - CEP 15014-060
17 9 9211-1114 | 17 3304-8554
www.rvcadmjudicial.com.br

Este documento é cópia do original, assinado digitalmente por RODRIGO VIEIRA CLARA e Tribunal de Justica do Estado de Sao Paulo, protocolado em 12/09/2023 às 12:15 , sob o número WJOB23700354029 .
Para conferir o original, acesse o site https://esaj.tjsp.jus.br/pastadigital/pg/abrirConferenciaDocumento.do, informe o processo 0000939-32.2023.8.26.0306 e código cVOiHdMF.

RVC
ADMINISTRAÇÃO JUDICIAL

RUA MARECHAL DEODORO DA FONSECA, 4004, VILA SANTA CRUZ
SAO JOSE DO RIO PRETO - SÃO PAULO - CEP 15014-060
17 9 9211-1114 | 17 3304-8554
www.rvcadmjudicial.com.br

Este documento é cópia do original, assinado digitalmente por RODRIGO VIEIRA CLARA e Tribunal de Justica do Estado de Sao Paulo, protocolado em 12/09/2023 às 12:15 , sob o número WJOB23700354029 .
Para conferir o original, acesse o site https://esaj.tjsp.jus.br/pastadigital/pg/abrirConferenciaDocumento.do, informe o processo 0000939-32.2023.8.26.0306 e código cVOiHdMF.

RVC
ADMINISTRAÇÃO JUDICIAL

RUA MARECHAL DEODORO DA FONSECA, 4004, VILA SANTA CRUZ
SAO JOSE DO RIO PRETO - SÃO PAULO - CEP 15014-060
17 9 9211-1114 | 17 3304-8554
www.rvcadmjudicial.com.br

Este documento é cópia do original, assinado digitalmente por RODRIGO VIEIRA CLARA e Tribunal de Justica do Estado de Sao Paulo, protocolado em 12/09/2023 às 12:15 , sob o número WJOB23700354029 .
Para conferir o original, acesse o site https://esaj.tjsp.jus.br/pastadigital/pg/abrirConferenciaDocumento.do, informe o processo 0000939-32.2023.8.26.0306 e código cVOiHdMF.

RVC
ADMINISTRAÇÃO JUDICIAL

Este documento é cópia do original, assinado digitalmente por RODRIGO VIEIRA CLARA e Tribunal de Justica do Estado de Sao Paulo, protocolado em 12/09/2023 às 12:15 , sob o número WJOB23700354029 .
Para conferir o original, acesse o site https://esaj.tjsp.jus.br/pastadigital/pg/abrirConferenciaDocumento.do, informe o processo 0000939-32.2023.8.26.0306 e código cVOiHdMF.

RVC
ADMINISTRAÇÃO JUDICIAL

Este documento é cópia do original, assinado digitalmente por RODRIGO VIEIRA CLARA e Tribunal de Justica do Estado de Sao Paulo, protocolado em 12/09/2023 às 12:15 , sob o número WJOB23700354029 .
Para conferir o original, acesse o site https://esaj.tjsp.jus.br/pastadigital/pg/abrirConferenciaDocumento.do, informe o processo 0000939-32.2023.8.26.0306 e código cVOiHdMF.

RVC
ADMINISTRAÇÃO JUDICIAL

Este documento é cópia do original, assinado digitalmente por RODRIGO VIEIRA CLARA e Tribunal de Justica do Estado de Sao Paulo, protocolado em 12/09/2023 às 12:15 , sob o número WJOB23700354029 .
Para conferir o original, acesse o site https://esaj.tjsp.jus.br/pastadigital/pg/abrirConferenciaDocumento.do, informe o processo 0000939-32.2023.8.26.0306 e código cVOiHdMF.

RVC
ADMINISTRAÇÃO JUDICIAL

Este documento é cópia do original, assinado digitalmente por RODRIGO VIEIRA CLARA e Tribunal de Justica do Estado de Sao Paulo, protocolado em 12/09/2023 às 12:15 , sob o número WJOB23700354029 .
Para conferir o original, acesse o site https://esaj.tjsp.jus.br/pastadigital/pg/abrirConferenciaDocumento.do, informe o processo 0000939-32.2023.8.26.0306 e código cVOiHdMF.

RVC
ADMINISTRAÇÃO JUDICIAL

Este documento é cópia do original, assinado digitalmente por RODRIGO VIEIRA CLARA e Tribunal de Justica do Estado de Sao Paulo, protocolado em 12/09/2023 às 12:15 , sob o número WJOB23700354029 .
Para conferir o original, acesse o site https://esaj.tjsp.jus.br/pastadigital/pg/abrirConferenciaDocumento.do, informe o processo 0000939-32.2023.8.26.0306 e código cVOiHdMF.

RVC
ADMINISTRAÇÃO JUDICIAL

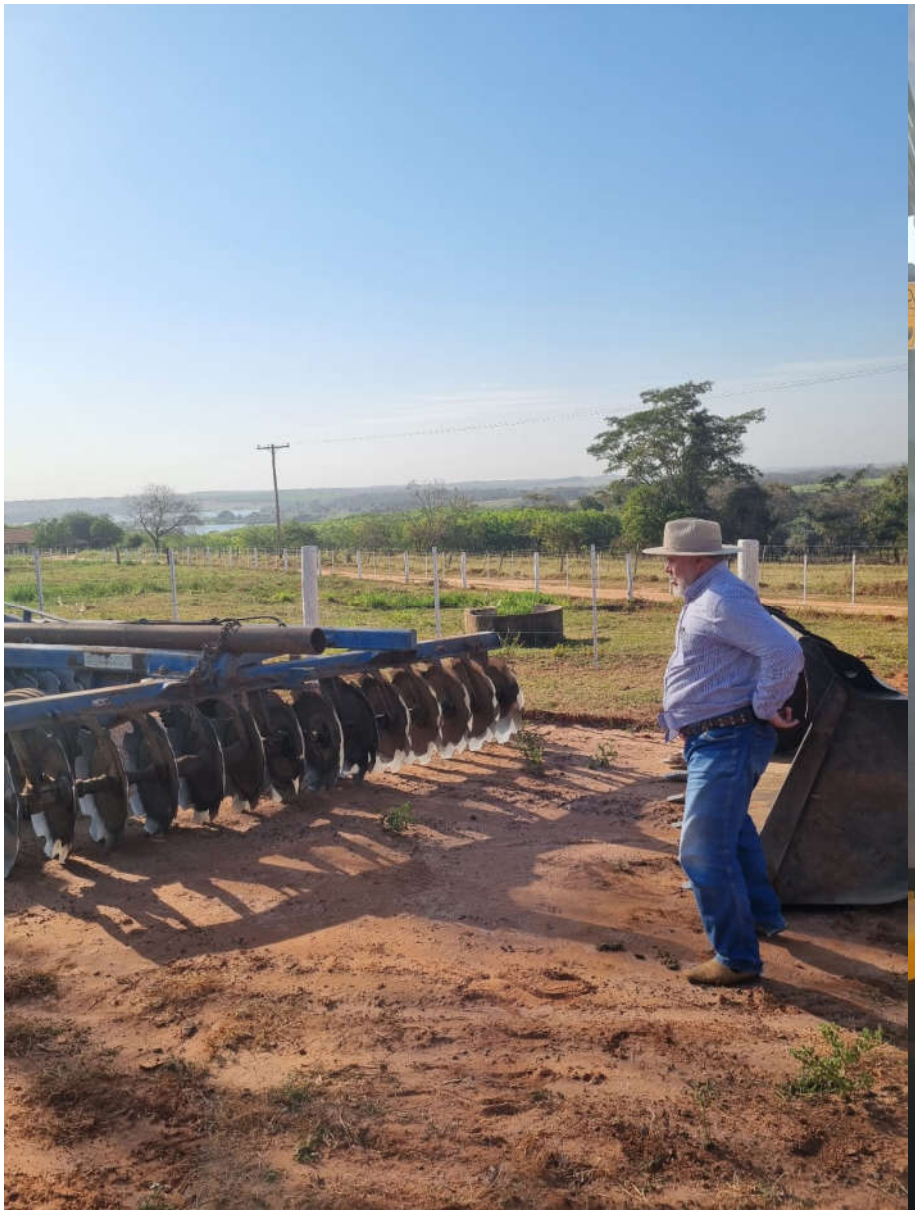

Este documento é cópia do original, assinado digitalmente por RODRIGO VIEIRA CLARA e Tribunal de Justica do Estado de Sao Paulo, protocolado em 12/09/2023 às 12:15 , sob o número WJOB23700354029 .
Para conferir o original, acesse o site https://esaj.tjsp.jus.br/pastadigital/pg/abrirConferenciaDocumento.do, informe o processo 0000939-32.2023.8.26.0306 e código cVOiHdMF.

RVC
ADMINISTRAÇÃO JUDICIAL

Este documento é cópia do original, assinado digitalmente por RODRIGO VIEIRA CLARA e Tribunal de Justica do Estado de Sao Paulo, protocolado em 12/09/2023 às 12:15 , sob o número WJOB23700354029 .
Para conferir o original, acesse o site https://esaj.tjsp.jus.br/pastadigital/pg/abrirConferenciaDocumento.do, informe o processo 0000939-32.2023.8.26.0306 e código cVOiHdMF.

RVC
ADMINISTRAÇÃO JUDICIAL

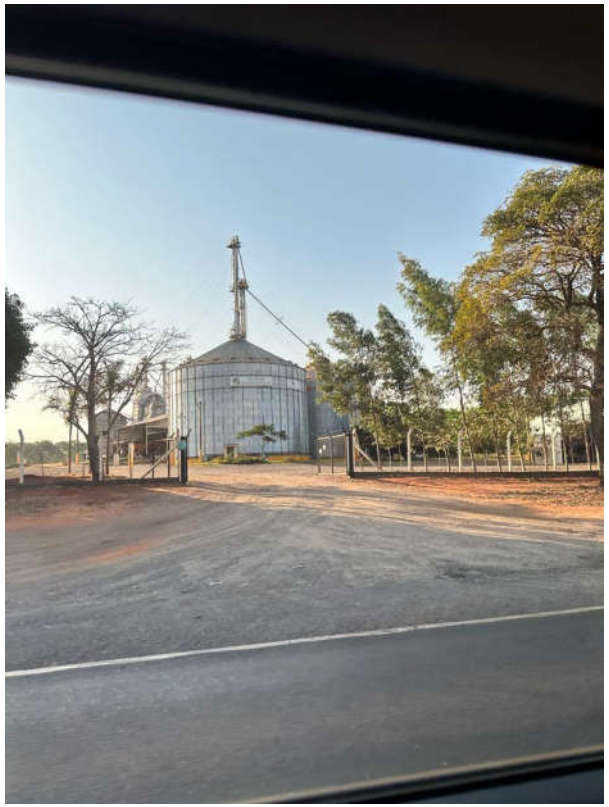

RUA MARECHAL DEODORO DA FONSECA, 4004, VILA SANTA CRUZ
SAO JOSE DO RIO PRETO - SÃO PAULO - CEP 15014-060
17 9 9211-1114 | 17 3304-8554
www.rvcadmjudicial.com.br

Este documento é cópia do original, assinado digitalmente por RODRIGO VIEIRA CLARA e Tribunal de Justica do Estado de Sao Paulo, protocolado em 12/09/2023 às 12:15 , sob o número WJOB23700354029 .
Para conferir o original, acesse o site https://esaj.tjsp.jus.br/pastadigital/pg/abrirConferenciaDocumento.do, informe o processo 0000939-32.2023.8.26.0306 e código cVOiHdMF.

RVC
ADMINISTRAÇÃO JUDICIAL

Por fim, esclareço que procedi com vistoria *in loco* pessoalmente, conforme imagem abaixo.

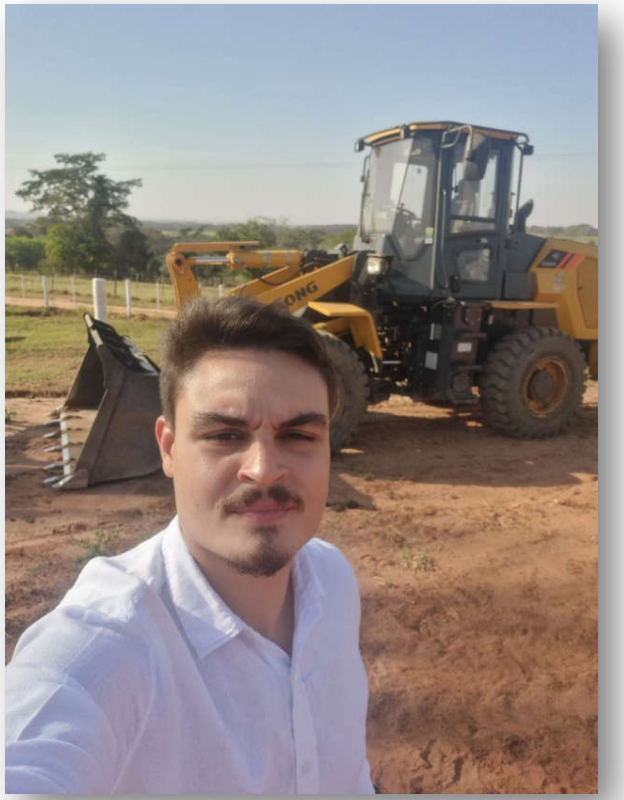

RUA MARECHAL DEODORO DA FONSECA, 4004, VILA SANTA CRUZ
SAO JOSE DO RIO PRETO - SÃO PAULO - CEP 15014-060
17 9 9211-1114 | 17 3304-8554
www.rvcadmjudicial.com.br

Este documento é cópia do original, assinado digitalmente por RODRIGO VIEIRA CLARA e Tribunal de Justica do Estado de Sao Paulo, protocolado em 12/09/2023 às 12:15 , sob o número WJOB23700354029 .
Para conferir o original, acesse o site https://esaj.tjsp.jus.br/pastadigital/pg/abrirConferenciaDocumento.do, informe o processo 0000939-32.2023.8.26.0306 e código cVOiHdMF.

RVC
ADMINISTRAÇÃO JUDICIAL

Na qualidade de auxiliar do Juízo, permaneço à disposição de Vossa Excelência, dos nobres advogados e assessores da Recuperanda, dos credores, bem como do ilustre representante do Ministério Público para quaisquer esclarecimentos que se façam necessários.

São José de Rio Preto/SP, data da assinatura digital.

RODRIGO VIEIRA CLARA
Administrador Judicial

RUA MARECHAL DEODORO DA FONSECA, 4004, VILA SANTA CRUZ
SAO JOSE DO RIO PRETO - SÃO PAULO - CEP 15014-060
17 9 9211-1114 | 17 3304-8554
www.rvcadmjudicial.com.br

Este documento é cópia do original, assinado digitalmente por RODRIGO VIEIRA CLARA e Tribunal de Justica do Estado de Sao Paulo, protocolado em 12/09/2023 às 12:15 , sob o número WJOB23700354029 .
Para conferir o original, acesse o site https://esaj.tjsp.jus.br/pastadigital/pg/abrirConferenciaDocumento.do, informe o processo 0000939-32.2023.8.26.0306 e código cVOiHdMF.